



**Jutjat Degà de Barcelona**

# MEMÒRIA

## 2015



## - ÍNDEX GENERAL-

ÍNDEX GENERAL	pág. 3 y 4
PRESENTACIÓ	pág. 5 a 19
<b>1r ÀREA GOVERNATIVA</b>	<b>pág. 20 a 54</b>
1.1. JUTJATS EXISTENTS	pág. 23 a 30
1.2. ORGANIGRAMA DELS DIFERENTS DEPARTAMENTS	pág. 31 y 32
1.3. EXPEDIENTS GOVERNATIUS	pág. 33 y 34
1.4. ACORDS	pág. 34
1.5. JUNTES DE JUTGES	pág. 35
1.6. ÀREA DE PERSONAL	pág. 35 y 36
1.7. ACORDS LLETRAT DE L'ADMINISTRACIÓ DE JUSTÍCIA (incidències de repartiment)	pág. 37
1.8 ACORDS DEL LLETRAT DE L'ADMINISTRACIÓ DE JUSTICIA (de penes de Treballas en be	pág. 37
1.9.A. APUD ACTA	pág. 37
1.9.b EXHORTS	pág. 37
1.9.C. NOMENAMENT DE PÈRITS	pág. 37
1.9.D. OFICIS REMESOS POR EL JUTJAT DEGÀ A ALTRES JUTJATS O INSTITUCIONS	pág. 38
<b>1.10. SERVEIS GENERALS</b>	<b>pág. 39 a 54</b>
1.10.1. DIPÒSIT DE PECES DE CONVICCIÓ	pág. 39
1.10.2. SERVEI DE TORN D'OFICI	pág. 40
1.10.3. SERVEI DE PRESENTACIÓ D'ESCRITS CIVILS I MERCANTILS	pág. 41
1.10.4. UNITAT ADSCRITA DE LA POLICIA	pág. 42 a 44
1.10.5. SERVEIS REALITZATS PER LA UNITAT ADSCRITA DELS MOSSOS D'ESQUADRA	pág. 45 y 46
1.10.6. SERVEI DE CONSIGNACIÓ DE RENDA	pág. 47
1.10.7. SERVEI DE BIBLIOTECA	pág. 48 a 50
1.10.8. SERVEI D'ARXIU JUDICIAL	pág. 51
1.10.9. OFICINA D'ATENCIÓ AL CIUDATÀ (OAC)	pág. 52 a 54

<b>2n. SERVEI COMÚ DE NOTIFICACIONS I EMBARGAMENTS</b>	<b>pág. 55 a 66</b>
2.1. SCNE CIVIL	pág. 57 a 59
2.2. SCNE PENAL	pág. 60 a 62
2.3. SCNE SOCIAL	pág. 63 a 66
<b>3r. REGISTRE CIVIL</b>	<b>pág. 67 a 78</b>
3.1. REGISTRE CIVIL ÚNIC	pág. 70 a 78
<b>4t. REPARTIMENT DE PROCEDIMENTS</b>	<b>pág. 79 a 345</b>
4.1. REPARTIMENT D'ASSUMPTES CIVILS	pág. 81 a 110
4.2. REPARTIMENT D'ASSUMPTES DE FAMÍLIA	pág. 111 a 128
4.3. REPARTIMENT D'ASSUMPTES D'ESTAT CIVIL I CAPACITAT DE LES PERSONES	pág. 129 a 140
4.4. REPARTIMENT D'ASSUMPTES MERCANTILS	pág. 141 a 170
4.5. REPARTIMENT SOCIAL	pág. 171 a 200
4.6. REPARTIMENT D'INSTRUCCIÓ	pág. 201 a 238
4.7. REPARTIMENT D'ASSUMPTES DE VIOLÈNCIA SOBRE LA DONA	pág. 239 a 254
4.8. REPARTIMENT DE MENORS	pág. 255 a 268
4.9. REPARTIMENT PENAL	pág. 269 a 300
4.10. REPARTIMENT DE VIGILÀNCIA PENITENCIÀRIA	pág. 301 a 324
4.11. REPARTIMENT CONTENCIÓS ADMINISTRATIU	pág. 325 a 345

# PRESENTACIÓ



## **MEMÒRIA DELS JUTJATS UNIPERSONALS DEL PARTIT JUDICIAL DE BARCELONA (ANY 2015)**

Aquest informe conté una referència detallada sobre cada una de les jurisdiccions, confeccionat amb les aportacions dels i les delegades de la magistrada degana.

En línies generals, s'ha de tenir en consideració que al partit judicial de Barcelona, la competència del qual inclou els conflictes d'una població d'1.605.55 habitants, des de l'any 2010 només s'ha incrementat la planta judicial en un únic òrgan. Si això hi sumem la paralització del projecte d'implantació dels tribunals d'instància, ens trobem davant d'una situació que reclama l'adopció de mesures urgents de reforç en moltes de les seves jurisdiccions, especialment en la social i en la civil.

La superació dels mòduls fixats pel CGPJ comporta la impossibilitat de donar resposta eficaç i en els terminis legals a les demandes d'una societat la situació conflictiva de la qual comença a abastar totes les jurisdiccions (social, civil, familiar, incapacitats, mercantil, penal, contenciosa administrativa...). S'aprecia de forma clara un augment de la litispendència així com un esgotament de les persones implicades en l'Administració de justícia (magistrats, lletrats i funcionaris), per la qual cosa s'ha de reclamar una inversió eficient –magistrats i personal de reforç– alhora que s'aposti per vies alternatives a la resolució de conflictes.

Encara que es pot apreciar un descens lleuger del nombre d'assumptes d'entrada –per exemple en la jurisdicció civil–, no es pot deixar d'assenyalar que, davant la forquilla adequada d'entrada marcada pel CGPJ en 738-884 assumptes per òrgan anuals, durant l'any 2015, cadascun dels 48 jutjats de primera instància de Barcelona han rebut 1.248 assumptes, xifra molt per sobre del límit màxim. Però és que la modificació de la LEC per la Llei 42/2015, de 5 d'octubre, en la mesura que ha establert el control d'ofici de les clàusules abusives, ha comportat la necessitat de dur a terme una funció de control extra abans inexistent i sense reflex estadístic. El nivell d'assenyalaments és altíssim; així, els 48 jutjats de primera instància han assenyalat 28.116 vistes, de les quals s'han pogut celebrar efectivament 19.238.

Des d'una perspectiva individual s'ha de tenir molt en consideració l'esforç importantíssim que fan els magistrats i magistrades en assumir funcions de substitució interna. L'any 2013, any que va entrar en vigor la reforma de la LOPJ sobre aquesta qüestió, el nombre de substitucions internes va ascendir a 83. L'any 2014 van pujar a 232 i el 2015 han assolit les 273. Aquestes substitucions estan vinculades majoritàriament a baixes mèdiques, fet que és una mostra clara del deteriorament progressiu que l'excés de feina suposa per a la salut dels jutges. En l'altre extrem s'ha de tenir en compte que el nombre de substitucions externes, que el 2013 van pujar a 66, ja l'any 2014 van baixar a 42 i l'any 2015 han quedat en 33. Hem de concloure que, encara que el sistema de substitució interna està funcionant, ho està fent a costa de la salut dels titulars dels òrgans judicials.

Així mateix aquest sistema, encara que resulti econòmicament més rendible al Ministeri de Justícia, comporta una distorsió a l'òrgan a substituir (així, en una baixa d'un mes, cada setmana s'ha de fer càrrec del jutjat un/a magistrat/a diferent) i un increment en els terminis de resposta, ja que durant la setmana de guàrdia, els/les magistrats/ades del torn no poden tenir assenyalaments incompatibles amb el que han de substituir.

En relació amb les diligències practicades pel Servei Comú de Notificacions i Embargaments Civils, i incorporant per primera vegada aquesta dada en l'estadística, és important assenyalar que es van rebre al servei 4.232 peticions de llançaments amb un resultat positiu en 2.390 casos.

Així mateix la jurisdicció social es troba en una situació alarmant de litispendència en haver finalitzat les mesures de reforç i no haver estat possible altres mesures efectives. El Ministeri de Justícia té ja damunt la taula la petició avalada pel mateix CGPJ de 6 nous òrgans. La demora en la presa de decisió està produint uns importantíssims perjudicis en la ciutadania.

Malgrat l'esforç que està realitzant l'Administració autonòmica competent per a la modernització, errades dels diferents proveïdors de serveis generen problemes que impedeixen en algunes ocasions la gestió dels procediments de forma òptima. Especialment denunciable és el CAU o servei d'atenció a l'usuari, la gestió del qual és absolutament inadequada a les necessitats de l'Administració de justícia.

Tanmateix, qualsevol actuació objectiva en mitjans resulta insuficient si no es dissenyen intervencions que tinguin en compte la necessitat d'actuar sobre els motors de l'esforç, com ara la motivació, la il·lusió, el reconeixement i la dignitat professional. Treballar sobre els valors essencials de la justícia i l'individu pot ser clau per aconseguir recuperar l'impuls necessari que l'Administració de justícia necessita.

## JUTJATS DE PRIMERA INSTÀNCIA

1. La càrrega dels Jutjats de Primera Instància Civil continua sent important, si bé s'ha produït un descens respecte dels assumptes registrats el 2014. El 2014 es van registrar 69.533 assumptes, mentre que el 2015 se n'han registrat 59.732, un 14,06% menys; és el número més baix des de l'any 2006. En qualsevol cas, això suposa l'entrada en cadascun dels jutjats civils de 1.248 assumptes a l'any, molt per sobre de la càrrega de feina recomanable publicada pel CGPJ, que l'establia en una forquilla de 738-884 assumptes per jutjat.

Per absorbir el nombre d'assumpes, i partint de l'arc més elevat de la forquilla (884 assumptes anuals), es necessitarien un total de 67 jutjats. Després, els 48 jutjats existents absorbeixen i realitzen la feina dels gairebé que seria desitjable que existissin segons el CGPJ.

D'altra banda, la baixada del nombre d'assumpes no s'adverteix en la feina diària, atès que els efectes de l'augment de litigiositat durant els anys 2007-2010 es continua notant.

Com ja es va fer notar en la memòria de l'any anterior, la cronificació de l'excés de feina per sobre d'allò que seria desitjable redunda en la prestació del servei, i priva sobretot del temps d'estudi i dedicació necessaris per a aquell que el presta, i rep resposta amb retard qui ho sol·licita.

Ara que som a primers de l'any 2016, hi comença haver assenyalaments d'assumpes per a l'any 2017, la qual cosa suposa una dilatació excessiva del temps de resposta per als justiciables.

2. Malgrat tot això, s'ha de destacar que l'any 2015 s'ha produït un descens del 7,51% en el nombre d'assumpes pendents; el total és de 20.572, el més baix dels últims deu anys; la mitjana de processos pendents de 429 assumptes per jutjat.

S'han dictat un total d'11.006 sentències i 16.220 interlocutòries, davant les 10.219 sentències i 16.118 interlocutòries de l'any 2014.

3. En matèria d'execució, s'ha produït un descens respecte de l'any 2014. Les ingressades durant l'any són 16.715, de les quals 1.098 són execucions hipotecàries, davant l'any 2014, en el qual es van ingressar 17.643 execucions, de les quals les 1.795 eren execucions hipotecàries. Malgrat això, s'ha incrementat un 2,07% la litispendència de procediments d'execució respecte de l'any anterior.

4. Durant 2015 continuem arrossegant la resolució d'assumpes de participacions preferents i deute subordinat, encara que amb tendència a la baixa. Els procediments sobre accions de Bankia han estat molt nombrosos, si bé esperem que amb les sentències del Tribunal Suprem de 3 de febrer de 2016 es puguin arreglar procediments, i especialment evitar demandes.



Les modificacions competencials introduïdes en la reforma de la Llei orgànica del poder judicial per la LO 7/2015, en matèria de concurs de persona natural no empresari i accions individuals sobre condicions generals de la contractació, que va entrar en vigor l'1 d'octubre de 2015, suposaran un nou increment en el nombre de litigis a resoldre. A fi de procurar una resposta més eficaç, es va acordar en la junta de jutges celebrada l'1/10/2015 atribuir al Jutjat de Primera Instància núm. 50 de Barcelona el repartiment dels concursos de persona natural no empresari, amb una exempció del 25% del repartiment.

Un altre aspecte a destacar és el de la modificació de la Llei d'enjudiciament civil per la Llei 42/2015, de 5 d'octubre, quant al control d'ofici de clàusules abusives previ a l'admissió de les demandes d'execució de títol no judicial i dels procediments monitoris, i l'increment de feina extra que això suposa que, tanmateix, no es reflecteix en les dades estadístiques.

Igualment, la reforma de la Llei d'enjudiciament criminal i del Codi penal, que ha suposat la despenalització de les faltes contra les persones, fa preveure un augment del nombre de procediments derivats dels accidents de trànsit.

4. El sistema e-justicia.cat es troba ja implantat en tots els jutjats i s'ha superat en general el període d'adaptació. Tanmateix, el sistema informàtic presenta importants mancances que dificulten el desenvolupament de la feina i generen un gran malestar.

5. Ha continuat funcionant el sistema de substitucions internes amb guàrdies, igual que durant els anys 2013 i 2014. Malgrat que s'ha assumit aquest sistema, continua generant malestar entre els companys per l'alentiment de la feina en el jutjat propi que això suposa, i també perquè la utilització d'aquest sistema no només per a baixes/absències puntuals, sinó per cobrir baixes de fins a quatre setmanes és inadequada per garantir una correcta atenció al jutjat afectat.

## **JUTJATS EXCLUSIUS DE FAMÍLIA**

En relació amb la jurisdicció de família es produeix una reducció lleugeríssima de l'entrada, però que continua situant la litigiositat en extrems preocupants: així dels 8.877 assumptes ingressats el 2012, es va passar a 8.635 assumptes el 2013, mentre que l'any 2014 es van disparar fins a 9.257 i el 2015 van baixar a 9.085.

Els 8 jutjats de família exclusius de Barcelona superen la forquilla màxima del mòdul d'entrada d'assumptes prevista pel CGPJ (908-1088), amb una mitjana d'entrada de 1.136 assumptes. Es conté moderadament la litispendència en la fase declarativa però s'incrementa en la fase d'execució

La mediació inicia una línia ascendent: s'incrementen tant les derivacions –de 701 el 2014 a 809 l'any 2015– com les finalitzades amb avenença –de 26 el 2014 a 119 el 2015–. S'ha d'assenyalar, tanmateix, que les mediacions sense avenença també tenen un efecte facilitador del procés posterior que, no obstant això, no és perceptible amb les mostres estadístiques actuals.

Tornen a incrementar-se moderadament les adopcions nacionals –de 149 l'any 2013 a 93 l'any 2014, per augmentar fins a 109 el 2015–, però continuen caient les internacionals –de 19 el 2013 a 16 el 2014, per arribar a les 8 el 2015–. Això permet que el nombre de resolucions sigui superior al nombre d'assumptes ingressats, amb la qual cosa disminueix la litispendència.

## **JUTJATS DE ESTAT CIVIL I INCAPACITATS**

Es torna a incrementar la càrrega dels jutjats d'incapacitats. Si l'any 2010 van ingressar un total de 3.434 assumptes i l'any 2014 3.970, l'any 2015 ja han assolit els 4.502

Els dos jutjats exclusius de Barcelona continuen assumint una entrada molt superior al mòdul del CGPJ respecte dels processos de capacitat/incapacitat. Així, davant un mòdul de 291-349 respecte als processos de capacitat, els dos jutjats ingressen junts 1.902, la qual cosa suposa una mitjana per a cada un de 951 assumptes.

El mateix succeeix amb els internaments: davant una forquilla de 874-1.046 ambdós jutjats van assumir 2.160 peticions, xifra que dona una mitjana per òrgan de 1.088.

També es desborda la jurisdicció voluntària, ja que davant una forquilla de 291-350 assumptes, el Jutjat núm. 40 va ingressar 509 i el Jutjat núm. 58, 422.

En aquests circumstàncies pretendre dur a terme un control i un seguiment de les mesures concedides esdevé un impossible.

## **JUTJATS MERCANTILS**

En l'actualitat els jutjats mercantils són deu i hi ha quatre jutges de reforç que atenen dos jutjats i mig cada un, la qual cosa possibilita que, malgrat el nombre de procediments que tramiten, amb prou feines transcorren tres mesos entre la data en què s'assenyala un judici i aquella en què se celebra. Aquest període és òptim i difereix notablement i favorablement d'altres partits judicials fora de Catalunya.

Les mesures de reforç referides es prorroguen anualment. És imprescindible la pròrroga per a l'any següent per raó del volum que suporten els jutjats, tant derivat dels procediments concursals com del nombre elevadíssim de procediments en matèria de condicions generals de la contractació, especialment per nul·litat de clàusula sòl i IRPH.

La problemàtica se centra en l'escassetat de personal; per això mantenim la reivindicació d'equiparar la nostra plantilla als jutjats de primera instància, a més de la necessitat de crear, almenys, dos jutjats més.

També caldria incentivar els funcionaris amb un complement salarial, com tenen a violència de gènere, a fiscalia o al servei comú, ja que atès el volum de feina la jurisdicció mercantil és poc atractiva, cosa que genera molta mobilitat, amb la problemàtica afegida de cobrir places amb interins que no tenen coneixements sobre la matèria.

En qualsevol cas, aquests òrgans han estat pioners en mecanismes i iniciatives que permeten racionalitzar i optimitzar la feina que realitzen. Ha estat pionera la iniciativa de realitzar una plantilla o imprès que permet sol·licitar la declaració de concurs de creditors completant les dades que conté i adjuntant la documentació a què es refereix, i tot això en format electrònic. Amb això es possibilita la gestió ràpida i noves dinàmiques que, a més, han comportat una reducció significativa de l'espai necessari per dipositar aquests procediments, del temps fet servir per incorporar-los a un expedient judicial i el nombre de carpetes fetes servir per ordenar-les.

També han estat pioners a adoptar i divulgar acords comuns sobre la interpretació de qüestions jurídiques que se'ls plantegen amb molta freqüència. S'ha tractat d'oferir seguretat jurídica i evitar així la litigiositat que amb ella es genera. Aquests acords són periòdicament adoptats i divulgats per mitjà dels diferents col·legis professionals que operen davant d'ells.

De nou, en una iniciativa pionera a Espanya, els jutjats mercantils de Barcelona compten amb un servei comú de comunicació de crèdits per part dels creditors, que gestiona les comunicacions que es reben de tot Espanya referides a qualsevol concurs que es tramita a la província de Barcelona i, a més, assumeix la notificació de qualsevol resolució judicial procedent dels referits jutjats, els administradors concursals i les parts, a més de tramitar les comunicacions del 5 bis de la LC.

Finalment, els jutjats mercantils de Barcelona han estat també pioners en la implantació del germen del que seran els tribunals d'instància. Cada dos o tres d'ells han assumit la competència exclusiva en les matèries més especialitzades de les quals coneixen, com ara patents, marques, disseny industrial, defensa de la competència, competència deslleial i impugnació d'acords socials. S'han compromès a resoldre els assumptes que a cada un li corresponguin en aquestes matèries i operen com un tribunal amb la resta de jutjats que tenen assignada la mateixa matèria, sempre dins dels límits de la legislació vigent. Aquesta iniciativa ha anat acompanyada de compromisos en els temps de resposta en aquest tipus d'assumptes. Ha estat valorada molt positivament pels operadors jurídics i econòmics. Molt probablement amb això s'incrementaran aquest tipus de processos en aquesta ciutat en aquells casos en què la legislació vigent o els fets ho permetin.

S'ha de valorar positivament perquè redundarà en la especialització creixent d'aquests òrgans i pot tenir incidència en iniciatives d'inversió que, en aquest tipus de matèries, consideren com un factor molt rellevant la seguretat jurídica i els temps de resposta dels tribunals.

En l'actualitat està aprovat l'Estatut de funcionament de tribunal de primera instància dels jutjats mercantils de Barcelona, que permet resoldre amb agilitat i eficàcia els assumptes més complexos. Continuem innovant per donar una resposta eficaç al ciutadà com el protocol d'actuació en matèria de mesures cautelars urgents a determinades fires que es desenvolupen a Barcelona, com la del WMC o Alimentària.

## **JUTJATS D'INSTRUCCIÓ**

El nombre d'assumptes que han ingressat als jutjats d'instrucció no ha variat substancialment l'any 2015. La litispendència d'assumptes en tràmit ha disminuït al voltant de més de 200 assumptes. El descens més significatiu és en els delictes lleus, respecte de les faltes pendents a l'inici de l'any. Es manté una litispendència similar en els sumaris, les diligències prèvies i els procediments del Tribunal del Jurat. La reducció dels delictes lleus respecte de les faltes cal atribuir-la a la reforma del Codi penal.

Si bé el nombre d'assumptes en general és similar, cal destacar que els assumptes complexos s'han incrementat. Cada vegada amb més freqüència els jutjats d'instrucció tramiten causes complexes derivades d'assumptes referits a grups i organitzacions criminals. També s'observa un clar increment d'assumptes relacionats amb delictes econòmics. Són causes que exigeixen una instrucció complexa amb la pràctica de múltiples diligències, entre les quals es troben les intervencions telefòniques i entrades i registres. Generalment generen un considerable nombre d'investigats. Això exigeix una dedicació permanent i intensa del funcionari que tramita les diligències i de l'instructor.

La recent reforma de la Llei d'enjudiciament criminal és previsible que generi més causes, en la mesura que es dona un diferent tractament de la connexitat delictiva, la qual ja no permet una acumulació automàtica dels diferents fets anàlegs que s'atribueixin al mateix autor. Els terminis fixats per l'article 324 de la Llei incidiran en la tramitació de les diligències.

Es pot considerar que els temps de resolució dels assumptes és àgil, sens perjudici dels assumptes complexos que per l'objecte de la instrucció exigeixen un gran nombre de diligències, de la intervenció de pèrits i altres que n'allarguen la conclusió.

De les dades estadístiques es desprèn que la distribució dels atestats al Jutjat de Guàrdia de Detinguts ha aconseguit equilibrar la càrrega competencial dels tres jutjats de detinguts, la qual cosa incideix en la millora del desenvolupament del servei de guàrdia en benefici dels diferents operadors jurídics, els detinguts i les persones citades per practicar diligències o investigats no detinguts. També ha estat molt beneficiós que les cerques i captures les hagi assumit el Jutjat d'Incidències.

La guàrdia de delictes lleus immediats permet donar una resposta en un temps aproximat de 20 dies des de la comissió del delicte a aquest tipus d'il·lícits, bàsicament els furt de quantia inferior a 400 euros. La reforma del Codi penal ha comportat que s'inscriguin en el registre de penats i rebels les condemnes amb les conseqüències d'això. Tot i haver entrat en vigor l'u de juliol de 2015, ja s'estan produint casos de persones que han estat condemnades per sentència ferma per delictes lleus de furt en tres ocasions o més, per la qual cosa, en una mitjana aproximada de quatre judicis per sessió, s'han incoat diligències prèvies per un delicte de furt menys greu. També s'ha de fer ressaltar que cada vegada amb més freqüència s'estan imposant penes accessòries de prohibició d'acudir al metro o altres transports públics quan s'acredita que el condemnat delinqueix habitualment en aquests serveis públics. Això incideix en la reducció de la delinqüència en aquests transports.

En conclusió, el nivell d'assumptes pendents als jutjats d'instrucció no és elevat, i s'acaben en un temps raonable. La preocupació més gran són els delictes relacionats amb el crim organitzat, els delictes econòmics i els casos de corrupció, els quals exigeixen una dedicació intensa i extensa dedicació, i fan que sigui imprescindible comptar amb mitjans materials suficients i, en determinats casos, amb reforços específics a l'instructor. També és fonamental disposar de reforços de funcionaris i que es cobreixin amb agilitat les baixes per malaltia o les vacants, sobretot tenint en compte que s'han amortitzat places i que la vigent és limitada.

## **JUTJATS DE LO PENAL**

Necessitats en matèria de planta/creació d'òrgans i/o places judicials.

Les mateixes dades que es faciliten en la memòria determinen un descens lleuger en l'entrada d'assumptes als jutjats penals. En cas de seguir aquesta tendència, la plantilla actual podrà considerar-se adequada al volum d'entrada. Malgrat això, alguns jutjats arrosseguen retard provinent d'anys anteriors, en els quals l'entrada d'assumptes era excessiva i inabastable.

### **DADES**

Si bé l'entrada dels jutjats va ser d'aproximadament 490 el 2015, quantitat assumible i que al seu torn supera el mòdul fixat pel CGPJ, que marca 450 assumptes per jutjat, cal prendre en consideració que alguns dels jutjats enjudiciadors arrosseguen un important retard, derivat del nombre elevat d'assumptes repartits en anys anteriors. Cal assenyalar que les xifres han millorat bastant els últims anys, malgrat que hi ha 5 jutjats que superen els 500 procediments.

### **JUDICIS RÀPIDS**

Després del reforç de judicis ràpids, s'ha millorat moltíssim la situació de retard, i si bé no es compleix el termini dels quinze dies següents a l'entrada de les diligències al Jutjat de Guàrdia, s'estan assenyalant en aquest moment a un mes des de la data d'incoació, amb tendència a reduir el termini. En aquesta situació es pot considerar resolt el retard tant en judicis ràpids, com en ordinaris i judicis ràpids sobre violència de gènere.

### **EXECUTÒRIES**

Atès el retard als jutjats d'executòries serien necessaris almenys uns altres 4 jutjats d'executòries, tenint en compte que amb 4 jutjats i 2 reforços s'ha acumulat un important retard. És l'opinió d'aquest informant que el retard als jutjats d'executòries no es resol únicament amb reforços, i resulta imprescindible crear jutjats addicionals. El reforç amb JAT no és del tot eficient, ateses les vicissituds d'aquesta figura, que suposa una gran mobilitat, amb la consegüent falta de temps per a l'especialització en la matèria.

## ESPECIALITZACIÓ EN VIOLÈNCIA DOMÈSTICA

Cap dels magistrats dels 24 jutjats sentenciadors de Barcelona no es mostra interessat que el "seu" jutjat assumeixi l'enjudiciament de casos en matèria de violència sobre la dona en exclusiva. A més, tots ells tenen un considerable nombre d'expedients pendents de tramitació en altres matèries, per la qual cosa tampoc no resultaria possible l'especialització.

Cal prendre en consideració que la desaparició del retard en la tramitació dels judicis ràpids ha pal·liat en gran manera el problema del retard en judicis en matèria de violència sobre la dona, tenint en compte que la majoria d'ells es tramita com a judici ràpid, i els de més gravetat, en cas d'haver-se adoptat la mesura de presó preventiva, es tramiten amb absoluta prioritat.

## RETARD EN L'ASSENYALAMENT DE PROCEDIMENTS ABREUJATS (RETARD HISTÒRIC)

La totalitat dels jutjats sentenciadors compleixen amb escreix els mòduls de productivitat establerts pel CGPJ, sense que es pugui qualificar cap dels òrgans de funcionament deficient. Malgrat això, per raons derivades de l'excessiva entrada de procediments en períodes anteriors, es dona la circumstància que alguns jutjats, tenen un important retard, en el període d'assenyalament, que en alguns casos puntuals supera els 2 anys. Gestionar aquest retard resulta molt difícil per als actuals titulars dels òrgans endarrerits. És molt difícil que aquest retard sigui resolt sense cap mesura addicional de reforç. Segons s'ha dit hi ha 5 jutjats que superen els 500 procediments, (1, 13, 17, 18 i 22), dels quals els més endarrerits són el jutjat 22, amb 830, i el 17 amb 752 procediments pendents. En aquests jutjats l'espera per celebrar el judici oral pot ser superior als 2 anys, situació clarament inacceptable.

És l'opinió d'aquest informant que el retard excessiu deixa els ciutadans sense una resposta efectiva, tenint en compte que transcorregut el temps els judicis són de molt difícil celebració, per haver perdut les parts interès, per no ser adequada una sanció extemporània, o simplement perquè les parts ja no recorden els fets.

Es podria plantejar un reforç específic als jutjats més endarrerits, **a instància dels seus titulars**, mitjançant la fórmula de la **comissió de serveis sense rellevament de funcions**, de manera que els titulars dels òrgans sentenciadors, interessats, que presentin menor retard, puguin fer-se càrrec de l'enjudiciament d'alguns procediments dels jutjats que presentessin més gran retard.

Si bé no resulta procedent beneficiar els encarregats d'òrgans que celebren menor nombre de procediments, no és menys cert que en la majoria dels casos, els actuals titulars ja van heretar el jutjat amb bona part del retard.

### **Necessitats de plantilla i recursos humans**

La plantilla dels jutjats composta, a més del lletrat de l'Administració de justícia, per un gestor, dos tramitadors i un auxili, seria suficient si aquesta estigués coberta permanentment. No obstant això, qualsevol absència suposa la paralització d'una secció. L'absència de l'auxili determina la impossibilitat de fer judicis, i existeix descontentament en aquest col·lectiu ja que no perceben cap retribució per les substitucions forçoses que realitzen en altres jutjats.

Cal, a més, que el nomenament de personal interí recaigui sobre persones amb preparació i/o experiència i que no sigui necessari preparar-los al mateix jutjat al qual es destinen. La Generalitat té constància dels esforços realitzats en aquesta direcció.

La inassistència dels lletrats de l'Administració de justícia a les vistes comporta que algunes les funcions que anteriorment feien, com la comprovació de les identitats dels assistents als judicis, l'enregistrament o el control de la regularitat de les citacions, o la comunicació amb l'oficina, hagin de ser assumides pel magistrat o el funcionari d'auxili.

A l'hora d'implementar la nova oficina judicial, i els tribunals d'instància, no es pot perdre de vista que la celebració d'un gran nombre de judicis s'aconsegueix en l'actualitat gràcies als esforços d'última hora realitzats des de la sala de vistes per l'auxili i el magistrat. Davant de l'absència dels lletrats de l'Administració de justícia, els magistrats en el moment del judici ens veiem obligats a supervisar la tasca duta a terme per l'oficina judicial tendent a la citació de les parts, i trucant fins i tot per telèfon als qui no han comparegut, i comprovar que cap acusat citat no es trobi a la presó, sense haver estat excarcerat. Cal prendre en consideració que aquest esforç dut a terme pels magistrats té sentit quan els assumptes pertanyen al jutjat del qual el magistrat és titular, no així en un tribunal d'instància.

Des de la implantació de la nova versió del programa Arconte s'ha millorat la situació, atès que els secretaris escolten i veuen les vistes des del seu despatx en temps real. Tot i així el control de la identitat de les parts assistent als judicis i la fe pública en alguns casos no es presta de manera adequada.

### **Necessitats materials, edificis i equipaments. Expedient digital i paper 0**

Hi ha preocupació per la implementació de l'expedient digital, tenint en compte que els mitjans tècnics existents presenten ja problemes tècnics actualment. S'insisteix que la implementació de l'expedient digital ha de garantir l'accés fàcil a l'expedient al jutjador tant en sala, al despatx com al domicili. No es considera funcional que el magistrat hagi d'endollar i desendollar l'ordinador portàtil tres vegades al dia, ja que l'ancoratge és fràgil. S'ha d'habilitar endolls a les sales de vista, amb accés a la unitat o. Actualment ja s'ha pensat en els lletrats de l'Administració de justícia que no van a sala però no en els jutges, que no disposen d'endoll propi.

El funcionament dels ordinadors de les sales deixa molt a desitjar. El programa Arconte, amb el qual es graven les vistes, en ocasions no ha funcionat fins a mig matí, amb el retard consegüent de totes les vistes. Els ordinadors ja són vells i convindria reemplaçar-los quan les disponibilitats pressupostàries ho permetin.

En la realització de videoconferències en moltes ocasions s'acobla el so amb els micròfons de les sales, cosa que provoca interferències que en ocasions dificulten l'audició.

El sistema de solució d'incidències informàtiques a través del CAU no és adequat per resoldre aquelles que requereixen una solució immediata, encara que s'ha millorat força.

### **JUTJATS DE VIGILÀNCIA PENITENCIÀRIA**

Cal insistir en la necessitat que s'instauri el Registre Informàtic per rebre escrits a la jurisdicció penal de Vigilància Penitenciària per tal de complir el Reglament 2/2010 del CGPJ. Així mateix, reitero la inquietud ja mostrada en diverses juntes sectorials de jutges pel que fa a la disparitat de criteris en el registre de dades estadístiques en cadascun dels cinc jutjats amb seu a Barcelona, entre ells als que es refereixen a "queixes, règim i tractament" i a "altres" o "diversos", atès que això impedeix valorar adequadament la càrrega de feina dels jutjats amb l'objectes que aquesta sigui adequada, equilibrada i equitativa per a cadascun d'ells. Finalment, vull deixar constància que el funcionament del sistema informàtic dificulta la feina diària i la comunicació entre jutge i oficina judicial, ja que es bloqueja el sistema sovint i, en general, funciona molt lentament.

## JUTJATS DE VIOLÈNCIA SOBRE LA DONA

Durant l'any 2015 s'ha mantingut el nombre d'òrgans judicials amb competències en violència sobre la dona.

Les dades estadístiques mostren que s'ha incrementat l'activitat d'aquests òrgans jurisdiccionals, cosa que es reflecteix en la litispendència de procediments (civils i penals), la qual ha passat de 974 (el 31 de desembre de 2014) a 1.070 (el 31 de desembre de 2015). En termes percentuals això suposa un 9,9% més de procediments incoats.

El creixement de la litispendència d'assumpes s'explica per dues raons:

a. **En primer lloc**, les últimes reformes legislatives, i més concretament la de la Llei orgànica 7/2015, de 21 de juliol, que dóna un nou redactat a l'article 87 ter de la LOPJ, de manera que en el catàleg objectiu de competències dels jutjats de violència sobre la dona, vigent fins a l'1 d'octubre de 2015, s'han afegit altres tipus penals que, fins a aquest moment, eren investigats pels jutjats d'instrucció ordinaris. Concretament, passen a ser competència dels jutjats de violència sobre la dona:

1r. Els delictes contra la intimitat i el dret a la pròpia imatge, recollits en el títol X (articles 197 a 204 ambdós inclosos).

2n. Delictes contra l'honor a què es refereix el títol XI del Codi penal (articles 205 a 216).

3r. El delictes de trencament de condemna i/o mesura cautelar previst i penat en l'article 468.2 CP. Cal observar que en l'apartat 4.7.5 els trencaments de condemna i de mesura cautelar han pujat fins a un 50% en relació amb l'any 2014.

En només tres mesos l'entrada d'assumpes ha pujat gairebé un 10%. Si extrapolem aquestes dades a un any, és previsible que la pujada de procediments en matèria penal s'acosti al 40%, la qual cosa tindrà també conseqüències en matèria civil.

b. **En segon lloc**, "l'amortització" de les places de funcionaris que es va aplicar als jutjats de violència sobre la dona. L'atribució de noves competències –que s'han llevat dels jutjats d'instrucció– no s'han acompanyat de la regularització de la plantilla dels jutjats de violència sobre la dona. En l'actualitat, la plantilla d'aquests òrgans judicials és inferior en tres funcionaris. Aquest dèficit farà que la litispendència continuï pujant i, encara que la instrucció de les causes no sigui complexa, difícilment es podran complir els nous terminis processals que regula l'art. 324 LECr.

En resum, de les dades estadístiques, si les comparem amb la memòria de 2014, podem concloure el següent:

i) En l'àmbit civil s'ha constatat una disminució del nombre de demandes. De les 603 presentades el 2014 (any en què es va observar una disminució de demandes), s'ha passat a 580.

ii) Increment d'un 19,7% en el repartiment d'assumpes penals: s'ha passat de 223 a 267.

iii) Manteniment dels exhortos repartits.

iv) Es conserva l'increment de les denúncies promogudes pels familiars de les víctimes, fet que evidencia certa implicació i conscienciació del problema. Aquesta mateixa tònica d'augment s'aprecia en el nombre d'atestats, ja sia per intervenció directa de la Policia Autònoma, ja sia per la mateixa denúncia de la víctima.

v) Torna a ser preocupant el nombre elevat de denúncies de la víctima, que ha passat de 240 l'any 2014 a 568 l'any 2015, xifra que representa un 136%.

vi) Durant l'any 2015 han estat assassinades per la seva parella quatre dones. Cap d'elles tenia una ordre de protecció.

vii) S'han tramitat 1.228 ordres de protecció, de les quals s'han inadmes 64. Del total d'ordres tramitades se n'han concedides 260 i se n'han denegades 904. Des de principi de 2016 en els atestats dels Mossos d'Esquadra s'ha incorporat el qüestionari de valoració de risc policial.

### **JUTJATS DEL REGISTRE CIVIL**

S'aprecia un cert increment de les certificacions, ja que es passa de les 427.871 del 2014 a 453.074 de l'any 2015. Sí que es produeix un cert descens en les inscripcions, que passen de les 83.921 del 2014 a les 74.116 del 2015. Però continuen augmentant els expedients de nacionalitat (així 11.856 el 2014 i 12.297 el 2015). Tanmateix, es continuen mantenint uns terminis d'espera excessius, fet que redunda en una atenció inadequada als ciutadans.

### **JUTJATS DE LO CONTENCIÓS ADMINISTRATIU**

D'acord amb les dades que ens han estat facilitades de l'any 2015, l'entrada d'assumptes ha experimentat un descens important en relació amb l'any anterior (21,99 %). S'ha de tenir en compte que l'augment de l'any anterior era fictici, ja que obeïa a un gran nombre de recursos plantejats en la via judicial per part del funcionariat en relació amb actes de l'Administració dictats en aplicació de les lleis aprovades per reduir la despesa pública, la majoria dels quals han acabat en desistiment.

Pel que fa a la resta de matèries es mantenen en major o menor nombre, sense que hi hagi canvis a ressaltar.

No obstant això, ens trobem en d'una jurisdicció en què no es pot mesurar ni examinar en nombres, ja que el principal problema rau en la diversitat i complexitat de les matèries sobre les quals s'ha de sentenciar. Es pot destacar que, en matèria d'estrangeria, la complexitat és cada vegada major.

Cal parlar de diversitat perquè el camp sobre el qual actua el dret administratiu és amplíssim, la qual cosa significa, per als jutges contenciosos, haver d'examinar i estudiar matèries, quant a dret substantiu, variadíssimes i d'un elevat grau d'especialització.

També de complexitat, perquè algunes d'aquestes matèries requereixen uns coneixements específics i tècnics que s'han d'assolir en cada cas per donar solució a la controvèrsia. Tot això fa que s'ha de dedicar molt de temps a estudiar els camps i les matèries esmentades, per entendre la problemàtica que se'ns planteja. És per això que s'ha creat una Comissió per a estudiar l'especialització entre aquests jutjats semblant a la de les sales dels tribunals superiors de justícia, l'objectiu de la qual és aprofundir en l'estudi de les diferents matèries perquè redundi en una justícia de més qualitat. Aquesta justícia la imparteixen avui, a la província de Barcelona, els 17 jutjats dirigits per jutges que fan un gran esforç dia a dia per dictar sentència sobre matèries tan complexes i diverses.

Seria desitjable que s'ampliés la planta dels jutjats en nombre similar al que hi ha en altres ciutats d'Espanya o bé que s'adoptessin mesures de reforç que fossin efectives i pràctiques, atès el resultat pèssim de l'experiència duta a terme l'any 2012-2013, la qual va implicar per a alguns dels jutjats una càrrega de feina més elevada, en contra del que es pretenia amb les mesures esmentades. Només es poden aconseguir aquests objectius si s'instauren mesures de reforç per als procediments ordinaris, que són els més complexos, fet que permetria dedicar més temps a celebracions i a dictar sentències en els procediments abreujats, amb la reducció consegüent de la litispendència, atès que s'estan fent assenyalaments a més d'un any vista.

### **JUTJATS DE LO SOCIAL**

En els Jutjats socials declaratius el nombre d'assumptes que es van registrar l'any 2015 van ser 34.608 procediments, quantitat que suposà una mitjana de 1.154 assumptes per cada jutjat. Certament, aquesta xifra d'assumptes ingressats va ser inferior al de l'any 2014 en un 7,08 %, i que a la vegada significava una reducció del 9,15 % respecte de l'any 2013. Ara bé, amb aquestes dades es constata que la càrrega de treball, tenint en compte la forquilla establerta pel CGPJ de 755 i 905, se supera entre el 52,8 % i el 27,5 %. A més, respecte de les xifres anteriors a la crisi, que es va fer notar especialment en aquesta jurisdicció el tercer trimestre de l'any 2007, ha augmentat un 24 %, ja que aquest any 2007 el nombre d'assumptes fou de 27.913.



Les dades de l'any 2015 podrien indicar una certa recuperació i normalització de la situació, però el cert és que, tot i que en aquell moment –any 2007- se superava la càrrega màxima, l'efecte que ha produït és l'augment significatiu dels assumptes pendents de resoldre, sense que hi hagi, ara per ara i sense prendre mesures excepcionals, cap possibilitat de recuperar el nivell normal de resposta que la societat demanda.

Aquesta situació es produeix fonamentalment per dues raons: la primera, ja apuntada, derivada de la constant entrada d'assumpes sense una adequada planta de jutges i jutjats; i la segona, els efectes de l'entrada en vigor l'any 2012 de la Llei Reguladora de la Jurisdicció Social, juntament amb els efectes de les successives reformes laborals dels anys 2010 i 2012, doncs, per un banda, ha possibilitat l'exercici d'accions no contemplades anteriorment –prevenció riscos laborals, impugnació d'actes administratius, etc.-, i per altra, que s'exercitin moltes accions acumuladament (s'estima que en un 20 % dels assumptes ingressats s'exerciten accions acumulades), i per tant, mantenint el mateix nivell de dificultat, i fins i tot augmentant-lo, s'hagin de resoldre en una mateixa resolució, dues o tres accions que amb l'antiga LPL s'havien d'exercitar i resoldre separatament.

En aquest sentit, destacar que la diferència d'assumpes pendents en els jutjats socials declaratius de Barcelona no s'ha reduït en la mateixa proporció del descens d'assumpes ingressats, doncs a l'inici de l'any 2015 eren 32.329 i al finalitzar l'any n'eren 32.847, la qual cosa suposa un descens inapreciable del 1,60 % i una mitjana per jutjat de 1.095 d'assumpes pendents. Però també es manté en les mateixes taxes que anys anteriors el nombre de sentències dictades –una mitjana de 461,8 sentències per jutjat-, ja que ha disminuït un 1,85 % respecte de l'any 2014, i igualment ho és el nombre d'assumpes resolts per altres causes, que ha tingut un descens del 2,87 %.

Hem d'esperar que la posada en funcionament del pla de reforç, ja aprovat per la Sala de Govern, consistent en 6 unitats judicials, amb els corresponents jutges, lletrats i funcionaris, significarà, a part de la reducció de la càrrega de treball, un important impuls de reducció de la pendència, que hores d'ara s'ha cronificat.

L'any 2015 ha tingut lloc el trasllat de tots els jutjats socials de les seues situades a la ronda Sant Pere i carrer Girona a l'edifici S de la Ciutat de la Justícia. El canvi d'ubicació ha tingut certs efectes positius quant a les instal·lacions i a la unificació en una sola seu dels jutjats declaratius, però, com sigui que l'edifici s'ha hagut d'adaptar per fer-hi cabre tots els jutjats, és evident que els espais per a professionals i públic és molt reduït, amb els consegüents problemes de mobilitat interna dins del propi edifici.

Els Jutjats socials d'execucions que van ser creats per Acords del CGPJ de 13.12.89 i 03.02.92 per fer-se càrrec de les execucions dineràries dels jutjats declaratius de Barcelona, estan ubicats en la planta 10 de l'edifici P dins del complex de la Ciutat de la Justícia.

L'any 2015 van tenir una entrada de 4.915 assumptes, que suposa un descens respecte de l'any 2014, i que es va traduir en un descens del nombre d'executòries pendents, doncs a l'inici de l'any n'hi havia 4.292 i al final de l'any 2015 3.856, és a dir, un 10,16 % menys.

Hi ha el projecte de que aquests tres jutjats es facin càrrec de les execucions dineràries de tots els jutjats de la província de Barcelona (Granollers, Manresa, Mataró, Sabadell i Terrassa), la qual cosa suposarà una optimització dels recursos, així com una descàrrega de treball d'aquests jutjats.

## **JUTJATS DE MENORS**

A la ciutat de Barcelona, amb competència per a tota la província, tenen la seu els 6 jutjats de menors que desenvolupen les seves competències d'acord amb el que estableixen els art. 96 i 97 de la LOPJ i la Llei orgànica de responsabilitat penal dels menors 5/2000, de 12 de gener. Entre aquestes funcions, i és específicament destacable, hi ha la de servei de guàrdia durant tres dies consecutius en règim de 9 a 21 hores de permanència a la seu del Jutjat, i de 21 a 9 hores en règim de disponibilitat immediata.

A aquest efecte, segons les dades estadístiques registrades, s'han computat l'any 2015 un total de 2.629 comunicats d'incoació d'acord amb la LORPM 5/2000 i 314 sol·licituds formulades pel Ministeri Fiscal de mesures cautelars davant de menors, xifra que puja a un total de 2.943 assumptes repartits. Això suposa 115 assumptes més respecte de 2014, amb la qual cosa es trenca la tendència descendent que des de 2010 s'observava (coincident amb anys de plena crisi). Als anteriors s'han de sumar 216 exhorts tramitats.

L'activitat jurisdiccional dels jutjats de menors en la configuració donada per la LORPM (a més de l'assenyalada com a funció de garanties en el servei de guàrdia i les de control de l'execució i de revisió disciplinària) es concentra en la funció d'enjudiciament depenent en aquest sentit dels expedients que el Ministeri Fiscal, a qui s'encomana la instrucció dels assumptes, remeti als jutjats per a l'enjudiciament o arxivament, segons els casos.

Sobre l'anterior, en vista de les dades informades per l'Oficina de Deganat, s'observa que a l'inici de 2015 constaven 835 assumptes pendents de ser remesos als jutjats, mentre que en finalitzar el 2015 constaven 1.012 assumptes pendents; un increment sensible de litispendència que pot estar relacionat amb l'augment abans esmentat de les intervencions respecte de menors així com en determinades qüestions d'organització interna de la Fiscalia, que en el segon semestre de l'any va comptar amb diverses baixes i incidències.

Per part dels jutjats s'observa una litispendència a l'inici de 2015 d'un total de 1.549 assumptes, un ingrés de nous de 2.665 i la reobertura de 188 (i 1 de remès); s'han resolt un total de 2.836 assumptes, de manera que en finalitzar el 2015 quedaven pendents 1.565 assumptes.

Quant a les mesures de la LORPM imposades, un any més s'evidencia la importància de la mesura de llibertat vigilada, imposada en 1.047 ocasions, davant de les 966 imposicions de resta de les altres mesures.

S'han imposat 449 mesures privatives de llibertat davant 1.564 mesurades no privatives de llibertat. Es compleix d'aquesta forma les recomanacions internacionals d'acudir a mesures no privatives de llibertat amb caràcter preferent a les privatives de llibertat en l'aplicació de normes penals a menors.

És de destacar el baix nombre d'Internaments en règim obert (1) que respon a l'absència de centres habilitats adequats per a l'execució d'aquest règim específic d'internament. Igualment s'han imposat directament 21 internaments terapèutics; s'evidencia l'augment progressiu de la necessitat d'aquest tipus d'internament en apreciar-se un increment sensible de patologies mentals (en moltes ocasions combinades amb addiccions) en els menors de l'àmbit de la LORPM.

Cal cridar l'atenció sobre l'absència de recursos adequats per a l'execució de la mesura de convivència en grup educatiu (o família o persona): consta registralment que s'ha imposat en 9 ocasions, si bé aquesta mesura és especialment adequada per a la tipologia delictiva d'àmbit familiar (violència filioparental). Se n'han registrat 163 assumptes. Ara bé, ateses les dificultats d'execució i de recursos específics, es deriva cap a altres mesures privatives o no privatives de llibertat (o terapèutiques) en funció de les circumstàncies del menor. En aquest sentit cal significar que s'han posat en marxa diverses iniciatives amb l'Administració competent (Direcció General de Justícia Juvenil de la Generalitat de Catalunya) per aconseguir un desenvolupament adequat d'aquesta mesura prevista en la Llei.

Durant l'any 2015 s'han enjudiciat 1.711 menors i s'han dictat 1.501 sentències, de les quals 1.128 han estat de conformitat i 373 de contradictòries. Cal significar també que la competència dels jutjats de menors s'estén a tota tipologia delictiva comesa per subjectes amb edats compreses entre 14 i 17 anys, i d'aquelles, s'han elevat 121 assumptes a la Secció 3a de l'Audiència Provincial de Barcelona (que té atribuït amb caràcter exclusiu el coneixement dels recursos d'apel·lació dels jutjats de menors).

Són també destacables les dades generades en el desenvolupament de les altres competències dels jutjats de menors:

a) A l'inici de 2015 hi havia 1.562 executòries en tràmit; un ingrés de 862 i una resolució de 990. Per tant, en finalitzar l'any, quedaven 1.361 executòries pendents (una mitjana de 227 executòries per Jutjat). S'ha d'assenyalar que cada executòria és generadora de múltiples informes de seguiment, plans d'intervenció, peticions de requeriments, etc., que donen lloc al dictat d'una pluralitat de resolucions judicials.

b) Han tingut entrada el 2015 un total de 314 peticions de mesures cautelars, i han estat acordades 409 mesures cautelars, de les quals 157 han estat privatives de llibertat i 252 de no privatives de llibertat. Com s'ha dit a l'inici de l'exposició, s'acullen majoritàriament a través del servei de guàrdia que presten els jutjats de forma successiva durant 3 dies consecutius.

c) Consten 17 recursos interposats pels menors durant l'execució de les mesures, dels quals 5 han estat davant de sancions disciplinàries.

d) Els 6 jutjats han fet un total de 41 visites als centres d'internament de la comunitat, en els que hi havia algun dels 151 menors subjectes a mesura privativa de llibertat. Tenint en compte que dos són els centres d'internament principals (Can Llupià i L'Alzina), uns altres dos són d'àmbit més restringit (Folch i Torres i Oriol Badia) i un amb finalitat exclusivament terapèutica (Els Til·lers), sens perjudici d'altres de disseminats per Catalunya amb menor incidència respecte dels jutjats de menors de Barcelona; per això resulta que pràcticament totes les setmanes de l'any hi ha hagut alguna visita judicial en algun dels centres esmentats, respecte dels quals s'han fet les observacions oportunes.

# ÀREA GOVERNATIVA



## - ÍNDEX GOVERNATIU -

<b>1r. ÀREA GOVERNATIVA</b>	<b>pág. 20 a 54</b>
1.1. JUTJATS EXISTENTS	pág. 23 a 30
1.1.1. JUTJATS	pág. 23
1.1.1.a. GRÀFICA DE LA VARIACIÓ DEL PERCENTATGE EN RELACIÓ L'ANY ANTERIOR	pág. 23
1.1.2. UBICACIÓ DELS JUTJATS	pág. 24 a 30
1.2. ORGANIGRAMA DELS DIFERENTS DEPARTAMENTS	pág. 31 y 32
1.3. EXPEDIENTS	pág. 33 y 34
1.3.1. EXPEDIENTS GOVERNATIUS	pág. 33
1.3.2. EVOLUCIÓ GRÀFICA D'EXPEDIENTS GOVERNATIUS	pág. 34
1.4. ACORDS	pág. 34
1.5. JUNTES DE JUTGES	pág. 35
1.6. ÀREA DE PERSONAL	pág. 35
1.6.1. MOBILITAT MAGISTRATS	pág. 35
1.6.2. ACORDS SUBSTITUCIONS DE MAGISTRATS	pág. 36
1.6.2.1. SUBSTITUCIÓ MAGISTRAT MATEIX ORDRE	pág. 36
1.6.2.2. SUBSTITUCIÓ MAGISTRAT SUBSTITUT	pág. 36
1.7. ACORDS LLETRAT DE L'ADMINISTRACIÓ DE JUSTÍCIA	pág. 37
1.7.a. GRÀFICA TRIMESTRAL ACORDS LLETRAT DE LA ADMINISTRACIÓ DE JUSTÍCIA	pág. 37
1.8. ACUERDOS LETRADO DE LA ADMINISTRACIÓN DE JUSTICIA (de penas de Trabajos en beneficios de	pág. 37
1.9.A. APUD ACTA (de asuntos cuya competencia territorial corresponde fuera del Partido Judicial de Barcelo	pág. 37
1.9.B EXHORTOS	pág. 37
1.9.C NOMENAMENT DE PÈRITS	pág. 37
1.9.D. OFICIOS REMITIDOS POR EL JDO. DECANO A OTROS JUZGADOS O INSTITUCIONES	pág. 38
1.10. SERVEIS GENERALS	pág. 39 a 54
1.10.1. DIPÒSITS DE PECES DE CONVICCIÓ	pág. 39
1.10.1.1. EVOLUCIÓ D'EXPEDIENTS INCOATS	pág. 39
1.10.1.2. EVOLUCIÓ GRÀFICA D'EXPEDIENTS INCOATS	pág. 39
1.10.1.3. EVOLUCIÓ GRÀFICA D'EXPEDIENTS RESOLTS	pág. 39
1.10.2. SERVEI DE TORN D'OFICI	pág. 40
1.10.2.1. SERVEI DE TORN D'OFICI (ANUAL)	pág. 40
1.10.2.2. GRÀFICA DEL SERVEI DE TORN D'OFICI (ANUAL)	pág. 40
1.10.3. SERVEI DE PRESENTACIÓ D'ESCRITS CIVILS I MERCANTILS	pág. 41
1.10.3.1. EVOLUCIÓ TRIMESTRAL DE PRESENTACIÓ D'ESCRITS	pág. 41
1.10.3.2. EVOLUCIÓ GRÀFICA DE PRESENTACIÓ D'ESCRITS (ANUAL)	pág. 41

1.10.4. UNITAT ADSCRITA DE LA POLICIA	pág. 42
1.10.4.1. ASSUMPTES GESTIONATS PER LA UNITAT ADSCRITA	pág. 42
1.10.4.2. REPRESENTACIÓ GRÀFICA D'ASSUMPTES GESTIONATS	pág. 42
1.10.4.3. EVOLUCIÓ GRÀFICA ASSUMPTES GESTIONATS PER LA U. ADSCR.	pág. 43
1.10.4.4. RELACIÓ DE DELICTES DELS ASSUMPTES GESTIONATS	pág. 43 y 44
1.9.4.5. COMISIONES ROGATORIAS REALIZADAS	pág. 44
1.10.5. SERVEIS REALITZATS PER LA UNITAT DELS MOSSOS D'ESQUADRA	pág. 45
1.10.5.1. REQUERIMENTS DELS JUTJATS D'INSTRUCCIÓ	pág. 45
1.10.5.2. GRÀFICA DELS REQUERIMENT DELS JUTJATS D'INSTRUCCIÓ	pág. 46
1.10.6. SERVEI DE CONSIGNACIÓ DE RENDA	pág. 47
1.10.6.1. SERVEI DE CONSIGNACIONS (TRIMESTRAL)	pág. 47
1.10.6.2. RENDES PER QUANTITATS CONSIGNADES	pág. 47
1.10.6.3. EVOLUCIÓ GRÀFICA DE CONSIGNACIONS (ANUAL)	pág. 47
1.10.7 SERVEI DE BLIBLIOTEQUES JUDICIALS	pág. 48
1.10.7.1. DADES DE LES BLIBLIOTEQUES JUDICIALS DE BARCELONA	pág. 48
1.10.7.2. INCORPORACIÓ DE LA BIBLIOTECA DELS JUTJATS SOCIALS A LA BIBLIOTECA D	pág. 48
1.10.7.3. USUARIS DEL SERVEI DE BIBLIOTECA	pág. 48
1.10.7.4. PERSONAL QUE ATÉN A LA BIBLIOTECA DE LA CIUTAT DE LA JUSTÍCIA	pág. 49
1.10.7.5. BASES DE DADES JURÍDIQUES I BUTLLETÍ JURÍDIC 2015	pág. 49
1.10.7.6. CATÀLEG COL.LECTIU DE LES BIBLIOTEQUES JUDICIALS	pág. 49
1.10.7.7. SERVEIS DE LA XARXA DE BIBLIOTEQUES JUDICIALS DE CATALUNYA	pág. 49
1.10.7.8. EVOLUCIÓ GRÀFICA DELS PRÉSTECS, CONSULTES I SERVEIS A LAS BIBLIOTEQ	pág. 50
1.10.7.9. EVOLUCIÓ GRÀFICA DEL NOMBRE DE VOLUMS A LES BIBLIOTEQUES DEL DEGA	pág. 50
1.10.8. SERVEI D'ARXIU JUDICIAL	pág. 51
1.10.8.1. DADES DE L'ACTIVITAT DELS ARXIUS	pág. 51
1.10.9. OFICINA D'ATENCIÓ AL CIUDATÀ (OAC)	pág. 52
1.10.9.1. CONSULTES REALITZADES A LA (OAC)	pág. 52
1.10.9.2. EVOLUCIÓ TRIMESTRAL DE LES CONSULTES REALITZADES	pág. 52
1.10.9.3. EVOLUCIÓ TRIMESTRAL PER MATÈRIES	pág. 53
1.10.9.4. EVOLUCIÓ ANUAL PER MATÈRIES	pág. 53
1.10.9.5. GRÀFICA DE CONSULTES REALITZADES A LA (OAC)	pág. 54

## 1r. ÀREA GOVERNATIVA

## 1.1. JUTJATS EXISTENTS

## 1.1.1. JUTJATS

JUTJATS DE BARCELONA	2011	2012	2013	2014	2015
PRIMERA INSTÀNCIA	48	48	48	48	48
PRIMERA INSTÀNCIA (família)	8	8	8	8	8
PRIMERA INSTÀNCIA (capacitat i estat civil)	2	2	2	2	2
REGISTRE CIVIL	3	3	3	3	3
INSTRUCCIÓ	33	33	33	33	33
MENORS	6	6	6	6	6
PENALS (sentenciadors)	24	24	24	24	24
PENALS (d'execucions)	4	4	4	4	4
VIGILÀNCIA PENITENCIÀRIA	5	5	5	5	5
SOCIALS (declaratius)	30	30	30	30	30
SOCIALS (d'execucions)	3	3	3	3	3
CONTENCIOSOS ADMINISTRATIUS	17	17	17	17	17
MERCANTILS	10	10	10	10	10
DE VIOLÈNCIA SOBRE LA DONA	5	5	5	5	5
DEGANAT	1	1	1	1	1
<b>JUTJATS TOTALS</b>	<b>199</b>	<b>199</b>	<b>199</b>	<b>199</b>	<b>199</b>

## 1.1.1.a. GRÀFICA DE LA VARIACIÓ DEL PERCENTATGE EN RELACIÓ L'ANY ANTERIOR

## PERÍODE DE 2006 A 2015

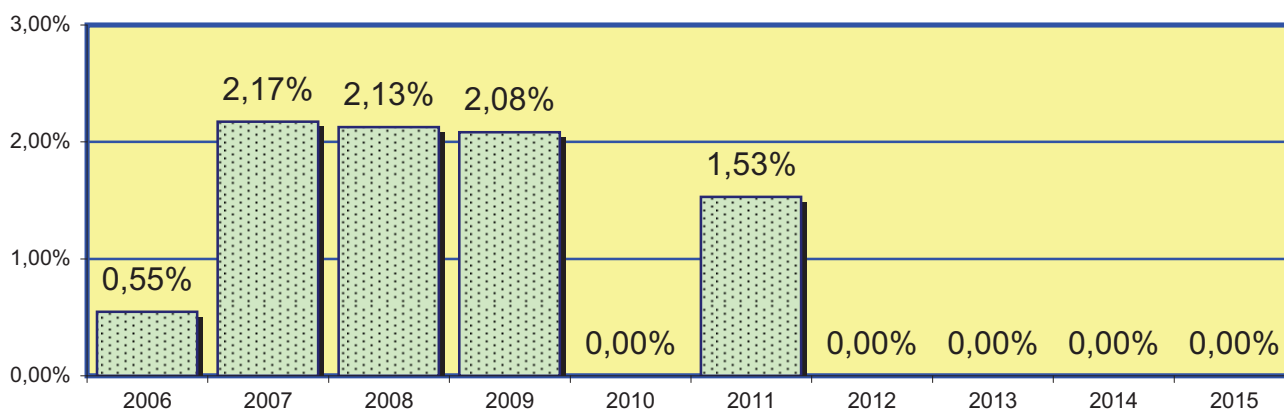

## 1.1.2. UBICACIÓ DELS JUTJATS

JUTJAT	NOMBRE	CARRER	SITUAT	PLANTA	TELEFON	FAX
de 1a Instància (civil)	1	Gran Via de les Corts Catalanes, 111	edifici C	6	935549401	935549501
de 1a Instància (civil)	2	Gran Via de les Corts Catalanes, 111	edifici C	6	935549402	935549502
de 1a Instància (civil)	3	Gran Via de les Corts Catalanes, 111	edifici C	6	935549403	935549503
de 1a Instància (civil)	4	Gran Via de les Corts Catalanes, 111	edifici C	6	935549404	935549504
de 1a Instància (civil)	5	Gran Via de les Corts Catalanes, 111	edifici C	6	935549405	935549505
de 1a Instància (civil)	6	Gran Via de les Corts Catalanes, 111	edifici C	6	935549406	935549506
de 1a Instància (civil)	7	Gran Via de les Corts Catalanes, 111	edifici C	6	935549407	935549507
de 1a Instància (civil)	8	Gran Via de les Corts Catalanes, 111	edifici C	6	935549408	935549508
de 1a Instància (civil)	9	Gran Via de les Corts Catalanes, 111	edifici C	7	935549409	935549509
de 1a Instància (civil)	10	Gran Via de les Corts Catalanes, 111	edifici C	7	935549410	935549510
de 1a Instància (civil)	11	Gran Via de les Corts Catalanes, 111	edifici C	7	935549411	935549511
de 1a Instància (civil)	12	Gran Via de les Corts Catalanes, 111	edifici C	7	935549412	935549512
de 1a Instància (civil)	13	Gran Via de les Corts Catalanes, 111	edifici C	7	935549413	935549513
1a Instància (família)	14	Gran Via de les Corts Catalanes, 111	edifici C	4	935549414	935549514
1a Instància (família)	15	Gran Via de les Corts Catalanes, 111	edifici C	4	935549415	935549515
1a Instància (família)	16	Gran Via de les Corts Catalanes, 111	edifici C	4	935549416	935549516
1a Instància (família)	17	Gran Via de les Corts Catalanes, 111	edifici C	4	935549417	935549517
1a Instància (família)	18	Gran Via de les Corts Catalanes, 111	edifici C	4	935549418	935549518
1a Instància (família)	19	Gran Via de les Corts Catalanes, 111	edifici C	4	935549419	935549519
de 1a Instància (civil)	20	Gran Via de les Corts Catalanes, 111	edifici C	7	935549420	935549520
de 1a Instància (civil)	21	Gran Via de les Corts Catalanes, 111	edifici C	7	935549421	935549521
de 1a Instància (civil)	22	Gran Via de les Corts Catalanes, 111	edifici C	7	935549422	935549522
de 1a Instància (civil)	23	Gran Via de les Corts Catalanes, 111	edifici C	8	935549423	935549523
de 1a Instància (civil)	24	Gran Via de les Corts Catalanes, 111	edifici C	8	935549424	935549524
de 1a Instància (civil)	25	Gran Via de les Corts Catalanes, 111	edifici C	8	935549425	935549525
de 1a Instància (civil)	26	Gran Via de les Corts Catalanes, 111	edifici C	8	935549426	935549526
de 1a Instància (civil)	27	Gran Via de les Corts Catalanes, 111	edifici C	8	935549427	935549527



JUTJAT	NOMBRE	CARRER	SITUAT	PLANTA	TELEFON	FAX
de 1a Instància (civil)	28	Gran Via de les Corts Catalanes, 111	edifici C	8	935549428	935549528
de 1a Instància (civil)	29	Gran Via de les Corts Catalanes, 111	edifici C	8	935549429	935549529
de 1a Instància (civil)	30	Gran Via de les Corts Catalanes, 111	edifici C	8	935549430	935549530
de 1a Instància (civil)	31	Gran Via de les Corts Catalanes, 111	edifici C	9	935549431	935549531
de 1a Instància (civil)	32	Gran Via de les Corts Catalanes, 111	edifici C	9	935549432	935549532
de 1a Instància (civil)	33	Gran Via de les Corts Catalanes, 111	edifici C	9	935549433	935549533
de 1a Instància (civil)	34	Gran Via de les Corts Catalanes, 111	edifici C	9	935549434	935549534
de 1a Instància (civil)	35	Gran Via de les Corts Catalanes, 111	edifici C	9	935549435	935549535
de 1a Instància (civil)	36	Gran Via de les Corts Catalanes, 111	edifici C	9	935549436	935549536
de 1a Instància (civil)	37	Gran Via de les Corts Catalanes, 111	edifici C	9	935549437	935549537
de 1a Instància (civil)	38	Gran Via de les Corts Catalanes, 111	edifici C	9	935549438	935549538
de 1a Instància (civil)	39	Gran Via de les Corts Catalanes, 111	edifici C	10	935549439	935549539
1a Instància (capacitat)	40	Gran Via de les Corts Catalanes, 111	edifici C	0	935549440	935549540
de 1a Instància (civil)	41	Gran Via de les Corts Catalanes, 111	edifici C	10	935549441	935549541
de 1a Instància (civil)	42	Gran Via de les Corts Catalanes, 111	edifici C	10	935549442	935549542
de 1a Instància (civil)	43	Gran Via de les Corts Catalanes, 111	edifici C	10	935549443	935549543
de 1a Instància (civil)	44	Gran Via de les Corts Catalanes, 111	edifici C	10	935549444	935549544
1a Instància (família)	45	Gran Via de les Corts Catalanes, 111	edifici C	5	935549445	935549545
de 1a Instància (civil)	46	Gran Via de les Corts Catalanes, 111	edifici C	10	935549446	935549546
de 1a Instància (civil)	47	Gran Via de les Corts Catalanes, 111	edifici C	10	935549447	935549547
de 1a Instància (civil)	48	Gran Via de les Corts Catalanes, 111	edifici C	10	935549448	935549548
de 1a Instància (civil)	49	Gran Via de les Corts Catalanes, 111	edifici C	11	935549449	935549549
de 1a Instància (civil)	50	Gran Via de les Corts Catalanes, 111	edifici C	11	935549450	935549550
1a Instància (família)	51	Gran Via de les Corts Catalanes, 111	edifici C	5	935549401	935549501
de 1a Instància (civil)	52	Gran Via de les Corts Catalanes, 111	edifici C	11	935549402	935549502
de 1a Instància (civil)	53	Gran Via de les Corts Catalanes, 111	edifici C	11	935549403	935549503
de 1a Instància (civil)	54	Gran Via de les Corts Catalanes, 111	edifici C	11	935549404	935549504
de 1a Instància (civil)	55	Gran Via de les Corts Catalanes, 111	edifici C	11	935549405	935549505

JUTJAT	NOMBRE	CARRER	SITUAT	PLANTA	TELEFON	FAX
de 1a Instància (civil)	56	Gran Via de les Corts Catalanes, 111	edifici C	11	935549406	935549506
de 1a Instància (civil)	57	Gran Via de les Corts Catalanes, 111	edifici C	11	935549407	935549507
1a Instància (capacitat)	58	Gran Via de les Corts Catalanes, 111	edifici C	0	935549472	935549572
Mercantil	1	Gran Via de les Corts Catalanes, 111	edifici C	12	935549461	935549561
Mercantil	2	Gran Via de les Corts Catalanes, 111	edifici C	12	935549462	935549562
Mercantil	3	Gran Via de les Corts Catalanes, 111	edifici C	12	935549463	935549563
Mercantil	4	Gran Via de les Corts Catalanes, 111	edifici C	12	935549464	935549564
Mercantil	5	Gran Via de les Corts Catalanes, 111	edifici C	12	935549465	935549565
Mercantil	6	Gran Via de les Corts Catalanes, 111	edifici C	12	935549466	935549566
Mercantil	7	Gran Via de les Corts Catalanes, 111	edifici C	12	935549467	935549567
Mercantil	8	Gran Via de les Corts Catalanes, 111	edifici C	12	935549468	935549568
Mercantil	9	Gran Via de les Corts Catalanes, 111	edifici C	13	935549749	935549759
Mercantil	10	Gran Via de les Corts Catalanes, 111	edifici C	13	935549760	935549770
Social (declaratiu)	1	Gran Via de les Corts Catalanes, 111	edifici S	2	938874508	938844920
Social (declaratiu)	2	Gran Via de les Corts Catalanes, 111	edifici S	2	938874541	938844921
Social (declaratiu)	3	Gran Via de les Corts Catalanes, 111	edifici S	3	938874571	938844907
Social (declaratiu)	4	Gran Via de les Corts Catalanes, 111	edifici S	3	938874583	938844908
Social (executòries)	5	Gran Via de les Corts Catalanes, 111	edifici P	10	935548438	935548442
Social (declaratiu)	6	Gran Via de les Corts Catalanes, 111	edifici S	3	938874586	938844909
Social (declaratiu)	7	Gran Via de les Corts Catalanes, 111	edifici S	3	938874589	938844910
Social (declaratiu)	8	Gran Via de les Corts Catalanes, 111	edifici S	4	938874592	938844911
Social (declaratiu)	9	Gran Via de les Corts Catalanes, 111	edifici S	4	938874595	938844912
Social (declaratiu)	10	Gran Via de les Corts Catalanes, 111	edifici S	4	938874511	938844913
Social (declaratiu)	11	Gran Via de les Corts Catalanes, 111	edifici S	4	938874514	938844914
Social (declaratiu)	12	Gran Via de les Corts Catalanes, 111	edifici S	5	938874517	938844915
Social (declaratiu)	13	Gran Via de les Corts Catalanes, 111	edifici S	5	938874520	938844916
Social (declaratiu)	14	Gran Via de les Corts Catalanes, 111	edifici S	5	938874523	938844917
Social (declaratiu)	15	Gran Via de les Corts Catalanes, 111	edifici S	5	938874526	938844918

JUTJAT	NOMBRE	CARRER	SITUAT	PLANTA	TELEFON	FAX
Social (declaratiu)	16	Gran Via de les Corts Catalanes, 111	edifici S	6	938874529	938844919
Social (declaratiu)	17	Gran Via de les Corts Catalanes, 111	edifici S	6	938874532	938844922
Social (declaratiu)	18	Gran Via de les Corts Catalanes, 111	edifici S	6	938874535	938844923
Social (declaratiu)	19	Gran Via de les Corts Catalanes, 111	edifici S	6	938874538	938844924
Social (declaratiu)	20	Gran Via de les Corts Catalanes, 111	edifici S	7	938874544	938844925
Social (declaratiu)	21	Gran Via de les Corts Catalanes, 111	edifici S	7	938874547	938844926
Social (declaratiu)	22	Gran Via de les Corts Catalanes, 111	edifici S	7	938874550	938844927
Social (executòries)	23	Gran Via de les Corts Catalanes, 111	edifici P	10	935548429	935548433
Social (declaratiu)	24	Gran Via de les Corts Catalanes, 111	edifici S	7	938874553	938844928
Social (declaratiu)	25	Gran Via de les Corts Catalanes, 111	edifici S	8	938874556	938874929
Social (declaratiu)	26	Gran Via de les Corts Catalanes, 111	edifici S	8	938874559	938844930
Social (declaratiu)	27	Gran Via de les Corts Catalanes, 111	edifici S	8	938874562	938844931
Social (declaratiu)	28	Gran Via de les Corts Catalanes, 111	edifici S	8	938874565	938844932
Social (declaratiu)	29	Gran Via de les Corts Catalanes, 111	edifici S	9	938874568	938844933
Social (executòries)	30	Gran Via de les Corts Catalanes, 111	edifici P	10	935548434	935548437
Social (declaratiu)	31	Gran Via de les Corts Catalanes, 111	edifici S	9	938874574	938844934
Social (declaratiu)	32	Gran Via de les Corts Catalanes, 111	edifici S	9	938874577	938844936
Social (declaratiu)	33	Gran Via de les Corts Catalanes, 111	edifici S	9	938874580	938844937
d'Instrucció	1	Gran Via de les Corts Catalanes, 111	edifici I	7	935548601	935548701
d'Instrucció	2	Gran Via de les Corts Catalanes, 111	edifici I	7	935548602	935548702
d'Instrucció	3	Gran Via de les Corts Catalanes, 111	edifici I	7	935548603	935548703
d'Instrucció	4	Gran Via de les Corts Catalanes, 111	edifici I	7	935548604	935548704
d'Instrucció	5	Gran Via de les Corts Catalanes, 111	edifici I	7	935548605	935548705
d'Instrucció	6	Gran Via de les Corts Catalanes, 111	edifici I	7	935548606	935548706

JUTJAT	NOMBRE	CARRER	SITUAT	PLANTA	TELEFON	FAX
d'Instrucció	7	Gran Via de les Corts Catalanes, 111	edifici I	7	935548607	935548707
d'Instrucció	8	Gran Via de les Corts Catalanes, 111	edifici I	7	935548608	935548708
d'Instrucció	9	Gran Via de les Corts Catalanes, 111	edifici I	8	935548609	935548709
d'Instrucció	10	Gran Via de les Corts Catalanes, 111	edifici I	8	935548610	935548710
d'Instrucció	11	Gran Via de les Corts Catalanes, 111	edifici I	8	935548611	935548711
d'Instrucció	12	Gran Via de les Corts Catalanes, 111	edifici I	8	935548612	935548712
d'Instrucció	13	Gran Via de les Corts Catalanes, 111	edifici I	8	935548613	935548713
d'Instrucció	14	Gran Via de les Corts Catalanes, 111	edifici I	8	935548614	935548714
d'Instrucció	15	Gran Via de les Corts Catalanes, 111	edifici I	8	935548615	935548715
d'Instrucció	16	Gran Via de les Corts Catalanes, 111	edifici I	8	935548616	935548716
d'Instrucció	17	Gran Via de les Corts Catalanes, 111	edifici I	9	935548617	935548717
d'Instrucció	18	Gran Via de les Corts Catalanes, 111	edifici I	9	935548618	935548718
d'Instrucció	19	Gran Via de les Corts Catalanes, 111	edifici I	9	935548619	935548719
d'Instrucció	20	Gran Via de les Corts Catalanes, 111	edifici I	9	935548620	935548720
d'Instrucció	21	Gran Via de les Corts Catalanes, 111	edifici I	9	935548621	935548721
d'Instrucció	22	Gran Via de les Corts Catalanes, 111	edifici I	9	935548622	935548722
d'Instrucció	23	Gran Via de les Corts Catalanes, 111	edifici I	9	935548623	935548723
d'Instrucció	24	Gran Via de les Corts Catalanes, 111	edifici I	9	935548624	935548724
d'Instrucció	25	Gran Via de les Corts Catalanes, 111	edifici I	10	935548625	935548725
d'Instrucció	26	Gran Via de les Corts Catalanes, 111	edifici I	10	935548626	935548726
d'Instrucció	27	Gran Via de les Corts Catalanes, 111	edifici I	10	935548627	935548727
d'Instrucció	28	Gran Via de les Corts Catalanes, 111	edifici I	10	935548628	935548728
d'Instrucció	29	Gran Via de les Corts Catalanes, 111	edifici I	10	935548629	935548729
d'Instrucció	30	Gran Via de les Corts Catalanes, 111	edifici I	10	935548630	935548730
d'Instrucció	31	Gran Via de les Corts Catalanes, 111	edifici I	10	935548631	935548731
d'Instrucció	32	Gran Via de les Corts Catalanes, 111	edifici I	10	935548632	935548732
d'Instrucció	33	Gran Via de les Corts Catalanes, 111	edifici I	11	935548633	935548733
Violència Domèstica	1	Gran Via de les Corts Catalanes, 111	edifici I	4	935548643	935548743
Violència Domèstica	2	Gran Via de les Corts Catalanes, 111	edifici I	4	935548644	935548744
Violència Domèstica	3	Gran Via de les Corts Catalanes, 111	edifici I	4	935548645	935548745

JUTJAT	NOMBRE	CARRER	SITUAT	PLANTA	TELEFON	FAX
Violència Domèstica	4	Gran Via de les Corts Catalanes, 111	edifici I	4	935548646	935548746
Violència Domèstica	5	Gran Via de les Corts Catalanes, 111	edifici I	4	935548647	935548747
Menors	1	Gran Via de les Corts Catalanes, 111	edifici F	6	935549101	935549201
Menors	2	Gran Via de les Corts Catalanes, 111	edifici F	6	935549102	935549202
Menors	3	Gran Via de les Corts Catalanes, 111	edifici F	6	935549103	935549203
Menors	4	Gran Via de les Corts Catalanes, 111	edifici F	6	935549104	935549204
Menors	5	Gran Via de les Corts Catalanes, 111	edifici F	6	935549105	935549205
Menors	6	Gran Via de les Corts Catalanes, 111	edifici F	6	935549106	935549206
Penal	1	Gran Via de les Corts Catalanes, 111	edifici P	7	935549801	935549901
Penal	2	Gran Via de les Corts Catalanes, 111	edifici P	7	935549802	935549902
Penal	3	Gran Via de les Corts Catalanes, 111	edifici P	7	935549803	935549903
Penal	4	Gran Via de les Corts Catalanes, 111	edifici P	7	935549804	935549904
Penal	5	Gran Via de les Corts Catalanes, 111	edifici P	7	935549805	935549905
Penal	6	Gran Via de les Corts Catalanes, 111	edifici P	7	935549806	935549906
Penal	7	Gran Via de les Corts Catalanes, 111	edifici P	7	935549807	935549907
Penal	8	Gran Via de les Corts Catalanes, 111	edifici P	7	935549808	935549908
Penal	9	Gran Via de les Corts Catalanes, 111	edifici P	8	935549809	935549909
Penal	10	Gran Via de les Corts Catalanes, 111	edifici P	8	935549810	935549910
Penal	11	Gran Via de les Corts Catalanes, 111	edifici P	8	935549811	935549911
Penal (executòries)	12	Gran Via de les Corts Catalanes, 111	edifici P	4	935549812	935549912
Penal	13	Gran Via de les Corts Catalanes, 111	edifici P	8	935549813	935549913
Penal	14	Gran Via de les Corts Catalanes, 111	edifici P	8	935549814	935549914
Penal (executòries)	15	Gran Via de les Corts Catalanes, 111	edifici P	4	935549815	935549915
Penal	16	Gran Via de les Corts Catalanes, 111	edifici P	8	935549816	935549916
Penal	17	Gran Via de les Corts Catalanes, 111	edifici P	8	935549817	935549917
Penal	18	Gran Via de les Corts Catalanes, 111	edifici P	8	935549818	935549918
Penal	19	Gran Via de les Corts Catalanes, 111	edifici P	9	935549819	935549919
Penal	20	Gran Via de les Corts Catalanes, 111	edifici P	9	935549820	935549920

JUTJAT	NOMBRE	CARRER	SITUAT	PLANTA	TELEFON	FAX
Penal (executòries)	21	Gran Via de les Corts Catalanes, 111	edifici P	6	935549821	935549921
Penal	22	Gran Via de les Corts Catalanes, 111	edifici P	9	935549822	935549922
Penal	23	Gran Via de les Corts Catalanes, 111	edifici P	9	935549823	935549923
Penal (executòries)	24	Gran Via de les Corts Catalanes, 111	edifici P	6	935549824	935549924
Penal	25	Gran Via de les Corts Catalanes, 111	edifici P	9	935549825	935549925
Penal	26	Gran Via de les Corts Catalanes, 111	edifici P	9	935549868	935549878
Penal	27	Gran Via de les Corts Catalanes, 111	edifici P	9	935549869	935549875
Penal	28	Gran Via de les Corts Catalanes, 111	edifici P	9	935549748	935549758
Vigilància Peitenciària	1	Gran Via de les Corts Catalanes, 111	edifici I	11	935548638	935548738
Vigilància Peitenciària	2	Gran Via de les Corts Catalanes, 111	edifici I	11	935548639	935548739
Vigilància Peitenciària	4	Gran Via de les Corts Catalanes, 111	edifici I	11	935548640	935548741
Vigilància Peitenciària	5	Gran Via de les Corts Catalanes, 111	edifici I	11	935548641	935548749
Vigilància Peitenciària	6	Gran Via de les Corts Catalanes, 111	edifici I	11	935548886	935548966
Contenciós Administratiu	1	Gran Via de les Corts Catalanes, 111	edifici I	12	935548447	935549780
Contenciós Administratiu	2	Gran Via de les Corts Catalanes, 111	edifici I	12	935548451	935549781
Contenciós Administratiu	3	Gran Via de les Corts Catalanes, 111	edifici I	12	935548455	935549782
Contenciós Administratiu	4	Gran Via de les Corts Catalanes, 111	edifici I	12	935548459	935549783
Contenciós Administratiu	5	Gran Via de les Corts Catalanes, 111	edifici I	12	935548463	935549784
Contenciós Administratiu	6	Gran Via de les Corts Catalanes, 111	edifici I	12	935548467	935549785
Contenciós Administratiu	7	Gran Via de les Corts Catalanes, 111	edifici I	12	935548471	935549786
Contenciós Administratiu	8	Gran Via de les Corts Catalanes, 111	edifici I	12	935548475	935549787
Contenciós Administratiu	9	Gran Via de les Corts Catalanes, 111	edifici I	12	935548479	935549788
Contenciós Administratiu	10	Gran Via de les Corts Catalanes, 111	edifici I	12	935548483	935549789
Contenciós Administratiu	11	Gran Via de les Corts Catalanes, 111	edifici I	13	935548400	935549790
Contenciós Administratiu	12	Gran Via de les Corts Catalanes, 111	edifici I	13	935548404	935549791
Contenciós Administratiu	13	Gran Via de les Corts Catalanes, 111	edifici I	13	935548409	935549792
Contenciós Administratiu	14	Gran Via de les Corts Catalanes, 111	edifici I	13	935548413	935549793
Contenciós Administratiu	15	Gran Via de les Corts Catalanes, 111	edifici I	13	935548417	935549794
Contenciós Administratiu	16	Gran Via de les Corts Catalanes, 111	edifici I	13	935548421	935549795
Contenciós Administratiu	17	Gran Via de les Corts Catalanes, 111	edifici I	13	935548425	935549796

1.2. ORGANIGRAMA DEL JUTJAT DEGÀ DE BARCELONA

PERÍODE 2015

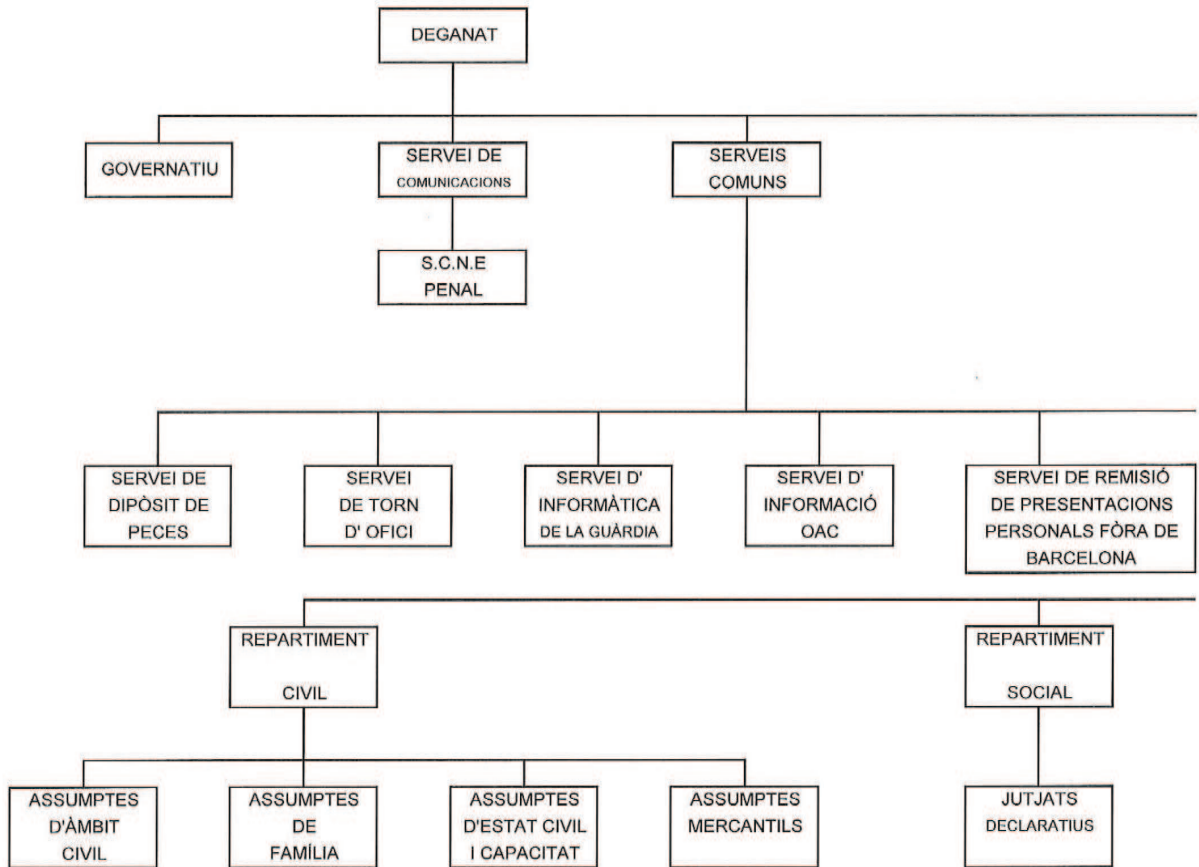

(CONTINUA L'ORGANIGRAMA) DEL DEGANAT DE BARCELONA PERÍODE 2015

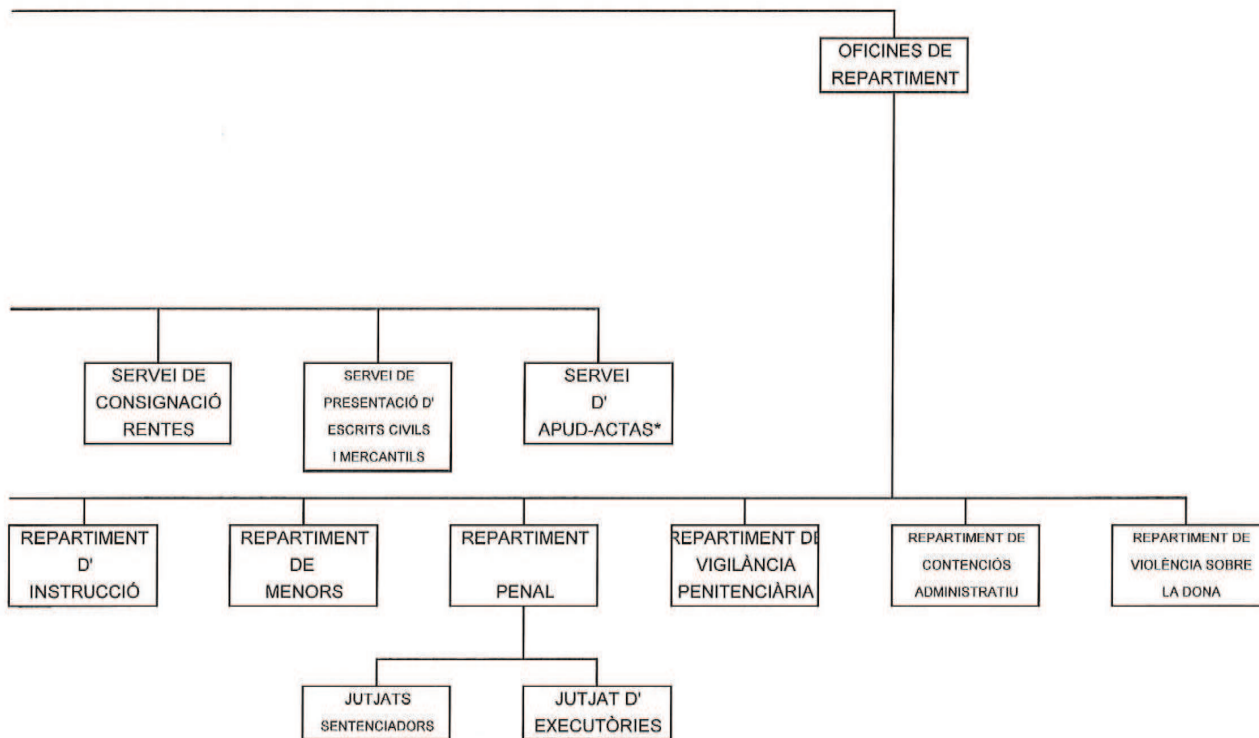

\* APUD-ACTAS DE ASSUMPTES QUE LA SEVA COMPETÈNCIA TERRITORIAL CORRESPON FORA DEL PARTIT JUDICIAL DE BARCELONA

SERVEIS COMUNS DE LA CIUTAT DE LA JUSTÍCIA QUE NO DEPENEN DEL JUTJAT DEGA

- SERVEI COMÚ DE NOTIFICACIONS I EMBARGAMENTS CIVIL
- SERVEI COMÚ DE NOTIFICACIONS Y EMBARGAMENTS SOCIAL
- SERVEI DE EXECUCIONS SOCIALS

ALTRES SERVEIS QUE ES PRESTAN A LA CIUTAT DE LA JUSTÍCIA:

- UNITAT ADSCRITA DE LA POLICIA
- SERVEI DE BIBLIOTECA
- SERVEI DE ARXIU JUDICIAL



## 1.3. EXPEDIENTS

1.3.1. EXPEDIENTS GOVERNATIUS	2011	2012	2013	2014	2015
QÜESTIONS DE COMPETÈNCIA (civil)	14	6	5	4	8
QÜESTIONS DE COMPETÈNCIA (família)	0	0	0	1	0
Q. DE COMPETÈNCIA (capacitat i estat civil)	0	0	0	0	0
QÜESTIONS DE COMPETÈNCIA (mercantil)	0	0	2	3	0
QÜESTIONS DE COMPETÈNCIA (instrucció)	116	84	109	129	101
Q. DE COMPETÈNCIA (J. penals sentenciadors)	0	0	0	0	0
Q. DE COMPETÈNCIA (J. penals d'executòries)	0	0	0	0	0
QÜESTIONS DE COMPETÈNCIA (social)	0	0	1	3	2
Q. DE COMPETÈNCIA (contenciós administratiu)	0	0	0	0	0
Q. DE COMPETÈNCIA (violència sobre la dona)	5	2	5	4	2
EXPEDIENTS DE QUEIXA	61	54	169	144	155
EXPEDIENTS DIVERSOS	663	682	682	899	946
TOTAL	859	828	973	1.187	1.214

A l'apartat d'expedients diversos s'inclouen altes assumptes no contemplats en la resta d'expedients.

1.3.2. EVOLUCIÓ GRÀFICA D'EXPEDIENTS GOVERNATIUS

PERÍODE DE 2011 A 2015

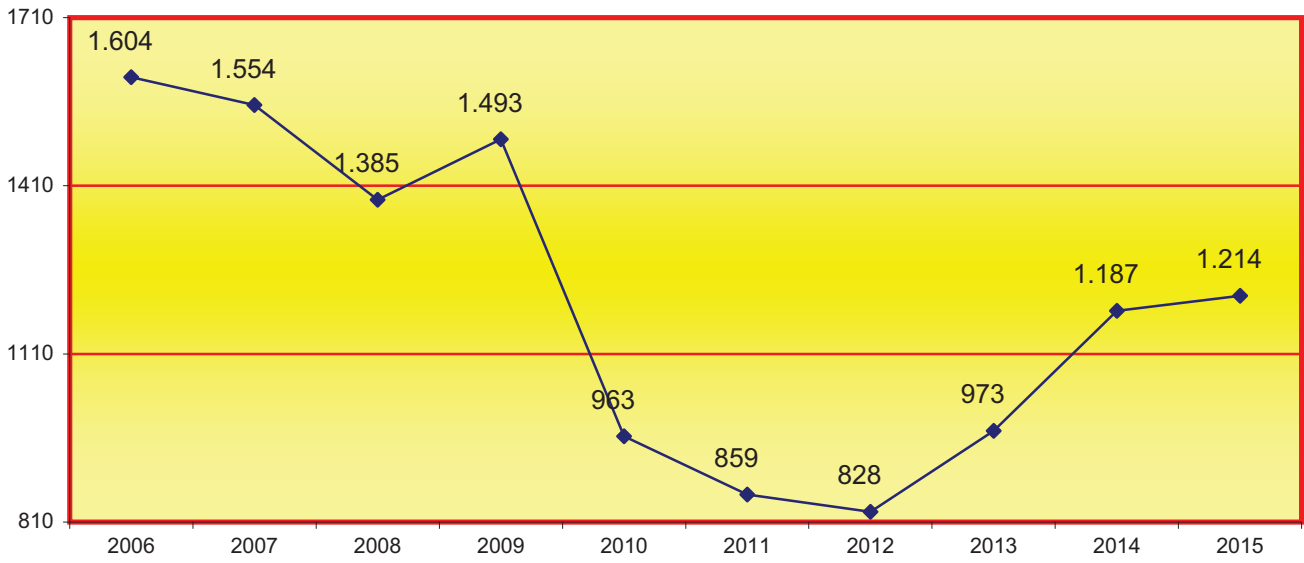

1.4. ACORDS DE LA MAGISTRADA-JUTGE I LLETRADA DE L'ADMINISTRACIÓ DE JUSTÍCIA DEL JUTJAT DEGÀ

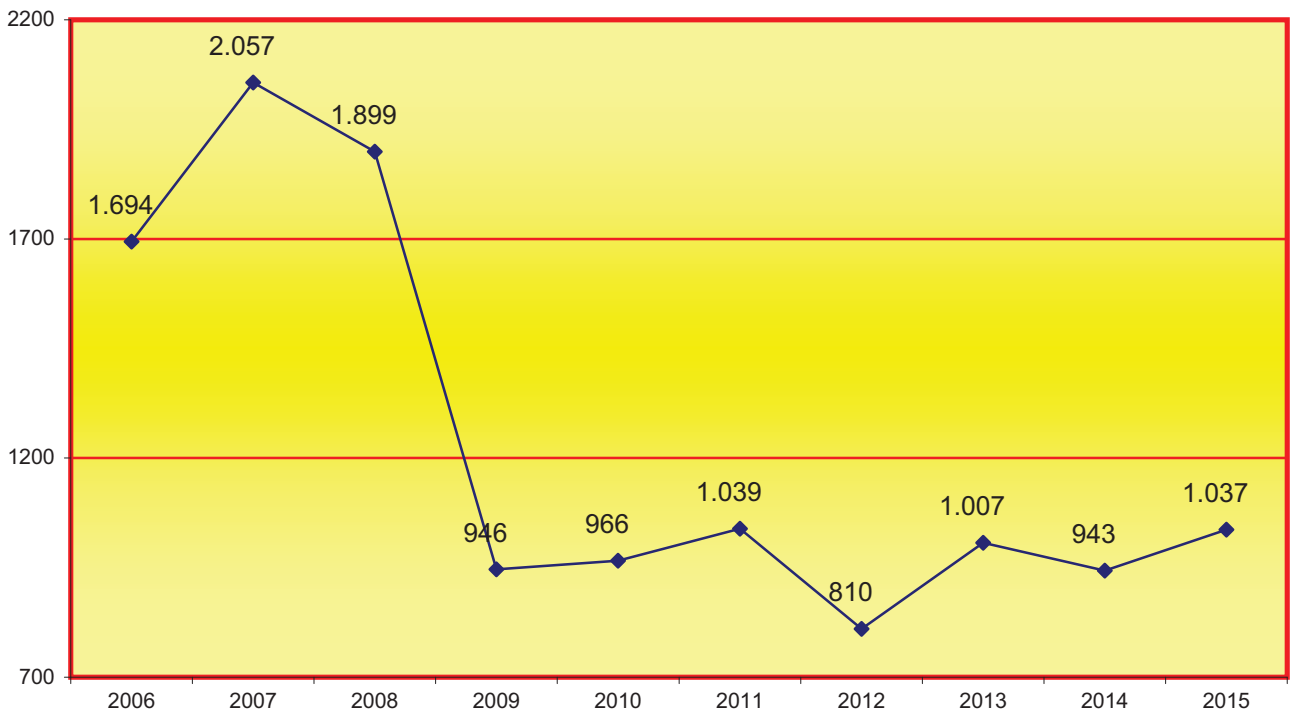

1.4. ACORDS DE LA MAGISTRADA-JUTGE I LLETRADA DE L'ADMINISTRACIÓ DE JUSTÍCIA DEL JUTJAT DEGÀ	2011	2012	2013	2014	2015
	1.039	810	1.007	943	1.037

1.5. JUNTA DE JUTGES PERÍODE DE 2011 A 2015	2011	2012	2013	2014	2015
JUNTA DE JUTGES DE MERCANTIL	4	5	3	3	2
JUNTA DE JUTGES DEL CONTENCIÓS ADMINISTRATIU	2	1	7	3	3
AJUNTA DE JUTGES D'INSTRUCCIÓ	4	6	6	4	5
JUNTA DE JUTGES DE 1a INSTÀNCIA	1	1	4	4	8
JUNTA DE JUTGES DE MENORS	2	1	3	2	1
JUNTA DE JUTGES DE VIGILÀNCIA PENITENCIÀRIA	2	2	3	1	1
JUNTA DE JUTGES PENALS	3	3	6	4	5
JUNTA DE JUTGES SOCIALS	5	1	3	3	5
JUNTA DE JUTGES DE VIOLÈNCIA SOBRE LA DONA	1	2	3	3	2
JUNTA GENERAL (que no sigui elecció degà)	0	0	0	0	0
JUNTA MIXTA DE JUTGES D'INSTRUCCIÓ I VIDO	0	0	0	0	0
TOTALS	24	23	38	27	32

## 1.6. ÀREA GOVERNATIVA DE PERSONAL PERÍODE DE 2011 A 2015

1.6.1. MOBILITAT DE MAGISTRATS	2011	2012	2013	2014	2015
REGISTRE CIVIL	0	0	0	0	0
JUTJATS DE 1a INSTÀNCIA	18	3	7	6	18
JUTJATS MERCANTILS	3	3	6	0	2
JUTJATS SOCIALS	7	8	7	4	5
JUTJATS D'INSTRUCCIÓ	4	5	1	2	2
JUTJATS DE VIOLÈNCIA SOBRE LA DONA	0	0	1	0	0
JUTJATS DE MENORS	1	0	0	2	1
JUTJATS PENALS	11	5	11	1	14
JUTJATS DE VIGILÀNCIA PENITENCIÀRIA	0	2	0	0	0
JUTJATS DEL CONTENCIÓS ADMINISTRATIU	7	6	8	4	7
MOBILITAT MAGISTRATS EN TOTAL	51	32	41	19	49

## 1.6.2. ACORDS DEL DEGÀ PEL QUE FA A SUBSTITUCIONS DE MAGISTRATS

			ACORDS	SUSTITUCIONS	ACORDS	SUSTITUCIONS
	2012	2013	2014		2015	
1.6.2.1. SUBSTITUCIÓ DE MAGISTRATS DEL MATEIX ORDRE						
REGISTRE CIVIL	2	2	4	6	4	4
JUTJATS DE 1a INSTÀNCIA	0	33	31	36	53	72
JUTJATS MERCANTILS	0	2	9	13	20	28
JUTJATS SOCIALS	4	13	37	55	24	32
JUTJATS D'INSTRUCCIÓ	0	11	28	37	48	57
JUTJATS DE VIOLÈNCIA SOBRE LA DONA	0	0	4	6	3	3
JUTJATS DE MENORS	0	0	7	21	0	0
JUTJATS PENALS	0	14	33	44	29	47
JUTJATS DE VIGILÀNCIA PENITENCIÀRIA	0	0	4	5	3	3
JUTJATS DEL CONTENCIÓS ADMINISTRATIU	0	8	9	9	15	27
TOTAL SUBSTITUCIONS DE MAGISTRAT	6	83	166	232	199	273

## 1.6.2.2. SUBSTITUCIONS COBERTES PER JUTGES SUBSTITUTS

PERÍODE DE 2011 A 2015

	2011	2012	2013	2014	2015
REGISTRE CIVIL	6	0	1	2	2
JUTJATS DE 1a INSTÀNCIA	105	99	20	16	18
JUTJATS MERCANTILS	1	7	4	0	0
JUTJATS SOCIALS	48	43	11	6	4
JUTJATS D'INSTRUCCIÓ	22	30	16	3	0
JUTJATS DE VIOLÈNCIA SOBRE LA DONA	0	1	0	0	0
JUTJATS DE MENORS	6	3	1	0	0
JUTJATS PENALS	46	42	10	8	6
JUTJATS DE VIGILÀNCIA PENITENCIÀRIA	0	3	0	0	1
JUTJATS DEL CONTENCIÓS ADMINISTRATIU	33	15	3	7	2
TOTALS	267	243	66	42	33

1.7. ACORDS LLETRAT DE L'ADMINISTRACIÓ DE JUSTÍCIA (incidències de repartiment)	1r trimes.	2n trimes.	3r trimes.	4t trimes.	Total
	339	331	223	391	1.284

1.7.a. GRÀFICA TRIMESTRAL ACORDS LLETRAT DE L'ADMINISTRACIÓ DE JUSTÍCIA (incidències de repartiment)

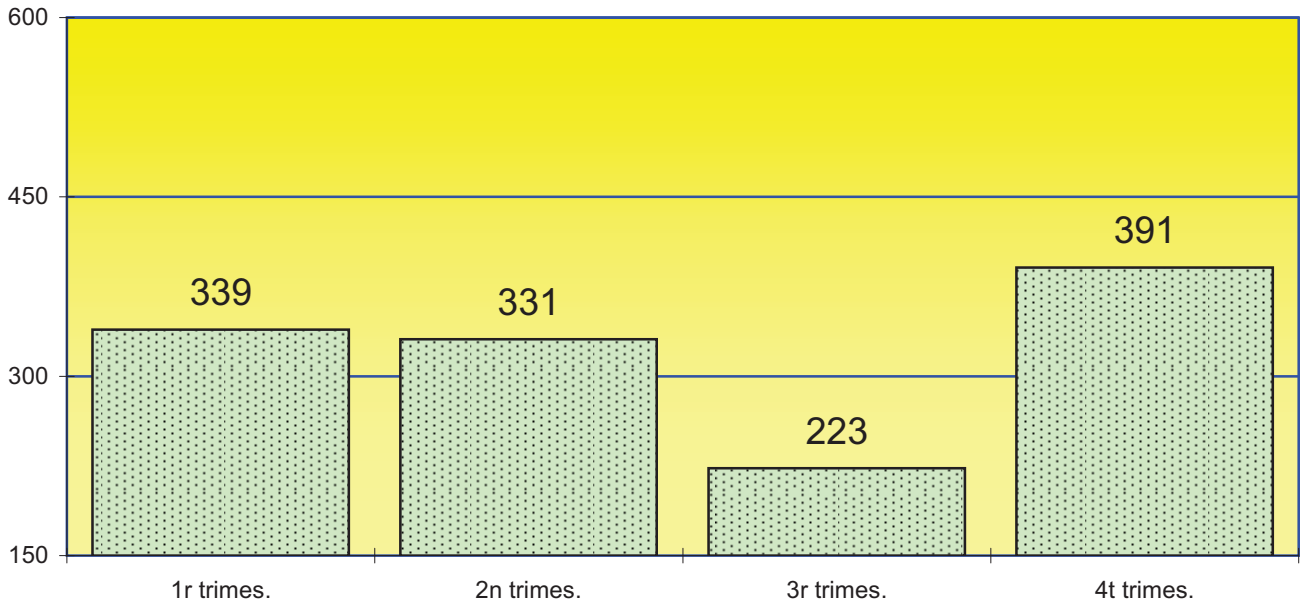

1.8 ACORDS LLETRAT DE L'ADMINISTRACIÓ DE JUSTÍCIA (de penes de Treballs en beneficis de la comunitat)	2014	2015
	4.568	3.913

1.9.A. APUD ACTA (d'assumpes que la competència territorial correspón fóra del Partit Judicial de Barcelona)	2014	2015
	1.703	1.985

1.9.B EXHORTS	2011	2012	2013	2014	2015
Exhorts remesos pels jutjats de 1a instància tramitats pel Deganat (publicació d'edictes de suspensions de pagaments, fallides).	1.088	1.303	1.578	1.366	1.098

1.9.C NOMENAMENT DE PÈRITS	2011	2012	2013	2014	2015
	-	-	-	-	1.217

1.9.D. OFICIS REMESOS POR EL JUTJAT DEGÀ A ALTRES JUTJATS O INSTITUCIONS (no computats en altres apartats)	1r trimes.	2n trimes.	3r trimes.	4t trimes.	2015
CIVIL, FAMÍLIA, INCAPACITATS I MERCANTIL	27	21	21	27	96
GOVERNATIU	92	39	54	78	263
INSTRUCCIÓ	66	87	59	65	277
SOCIAL	16	15	4	14	49
MENORS	30	28	13	38	109
VIGILÀNCIA PENITENCIÀRIA	18	26	21	32	97
VIOLÈNCIA DOMÈSTICA	5	4	2	4	15
<b>TOTALS</b>	<b>254</b>	<b>220</b>	<b>174</b>	<b>258</b>	<b>906</b>

## 1.10. SERVEIS GENERALS

### 1.10.1. DIPÒSIT DE PECES DE CONVICCII PERÍODE DE 2011 A 2015

1.10.1.1. EVOLUCIÓ D'EXPEDIENTS INCOATS	2011	2012	2013	2014	2015
- 1 - Expedients incoats	8.862	8.145	8.091	8.167	7.605
- 1.1 - Ampliacions d'albarà	-	-	-	2	11
- 2 - Expedients amb sol·licitud de destinació legal	1.379	1.200	1.379	1.588	1.199
- 3 - Execució de sol·licitud de destinació legal	1.040	1.072	1.337	1.280	1.579
- 3a - Lots totals subhastats	0	0	0	0	0
- 3a1 - Lots adjudicats	0	0	0	0	0
- 3a2 - Lots deserts	0	0	0	0	0
- 3b - Donació a entitats benèfiques	0	0	0	0	0
- 3c - Destrucció empresa concessionària	982	869	1.251	919	1.438
- 3d - Destrucció Guàrdia Civil	58	203	82	425	199
- 3e - Destrucció de peces	0	0	0	0	0
- 4 - Cancel·lació total per devolució a l'òrgan judicial interessat	626	664	757	735	691
- 5 - Cancel·lacions parcials per devolució parcial de la peça de convicció	69	111	120	128	97

### 1.10.1.2. EVOLUCIÓ GRÀFICA ANUAL D'EXPEDIENTS INCOATS PERÍODE DE 2006 A 2015

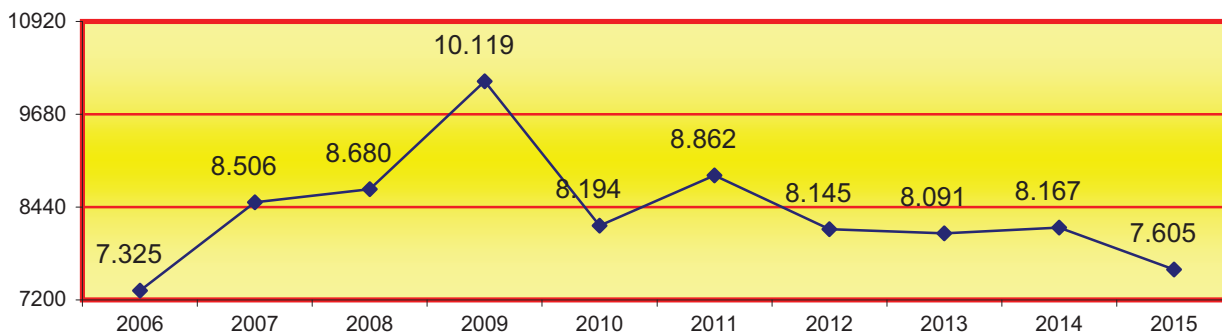

### 1.10.1.3. EVOLUCIÓ GRÀFICA ANUAL D'EXPEDIENTS RESOLTS PERÍODE DE 2008 A 2015

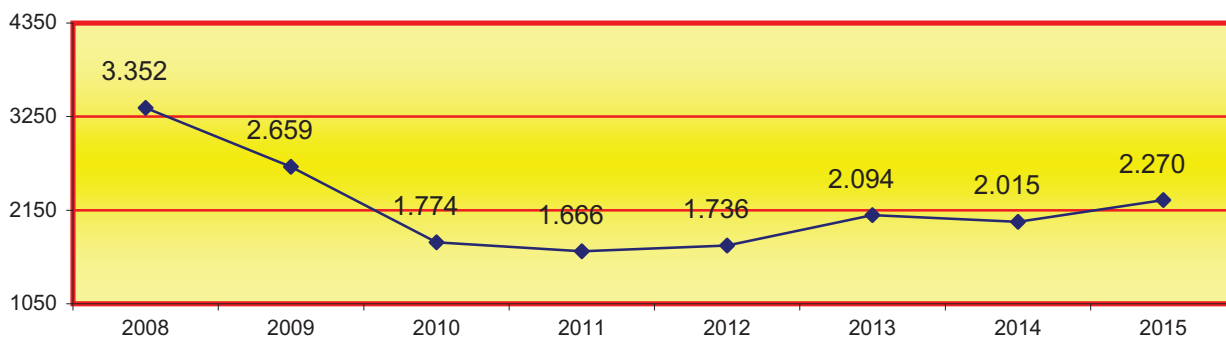

La quantitat total dels expedients resolts és la suma de l'apartat 3 i 4.

## 1.10.2. SERVEI DE TORN D'OFICI

## 1.10.2.1. SERVEI DE TORN D'OFICI

PERÍODE DE 2006 A 2015

Petició assistència jurídica gratuïta per a altres partits judicials									
2006	2007	2008	2009	2010	2011	2012	2013	2014	2015
275	330	496	576	469	443	471	552	699	769

## 1.10.2.2. GRÀFICA ANUAL PETICIONS ASSISTÈNCIA JURÍDICA GRATUÏTA

PERÍODE DE 2006 A 2015

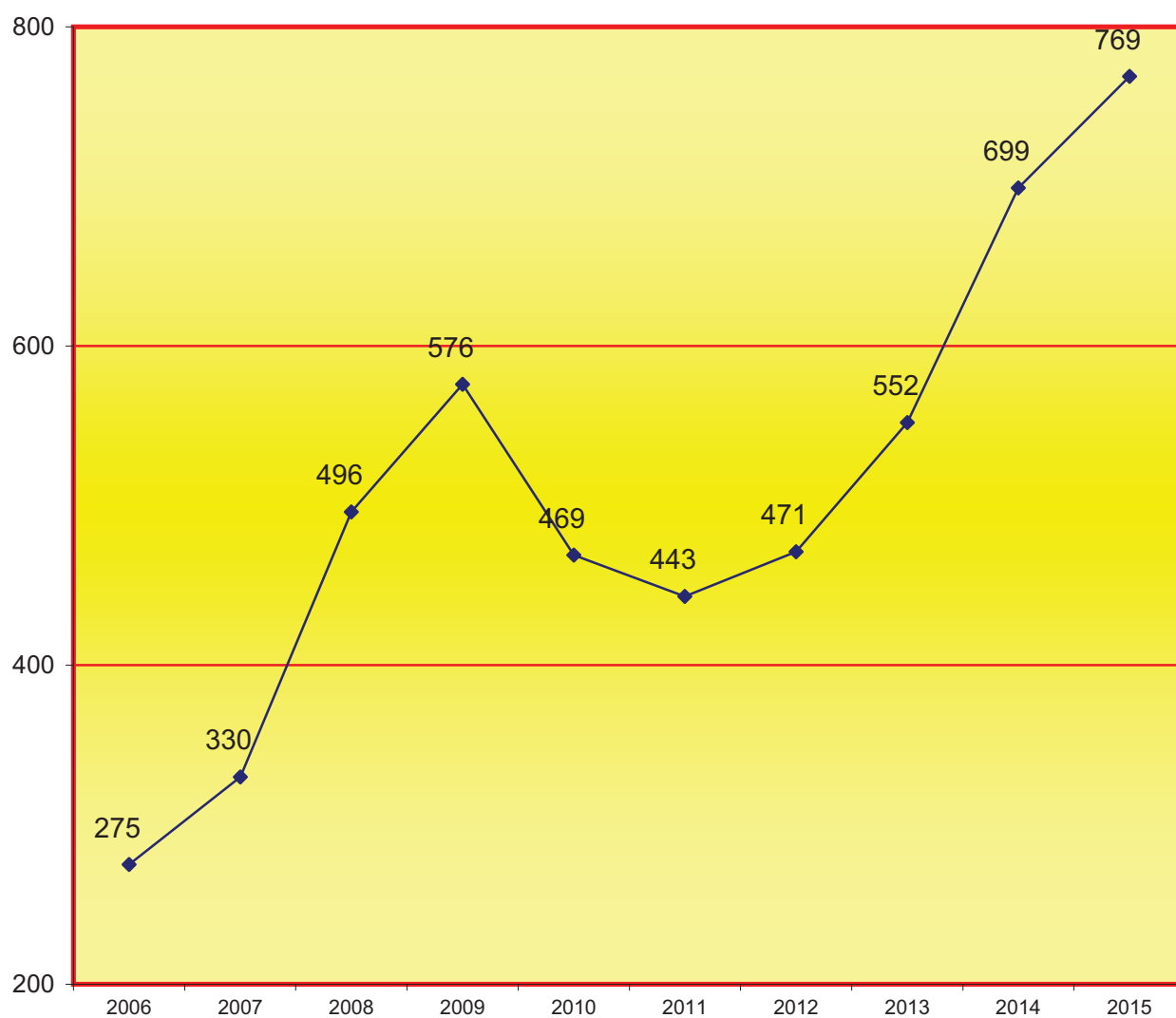



### 1.10.3. SERVEI DE PRESENTACIÓ D'ESCRITS CIVILS, MERCANTILS I CONTENCIÓS ADMINISTRATIU PERÍODE 2015

1.10.3.1. PRESENTACIÓ D'ESCRITS	1r trimes.	2n trimes.	3r trimes.	4t trimes.	Total
Escrits per als jutjats civils	104.319	105.391	73.107	67.442	350.259
Escrits per als jutjats mercantils	13.733	13.232	9.907	12.060	48.932
Escrits per la Audiència	5.973	6.543	4.127	5.963	22.606
Escrits totals	124.025	125.166	87.141	85.465	421.797

### 1.10.3.2. GRÀFICA DE PRESENTACIÓ D'ESCRITS CIVILS I MERCANTILS PERÍODE DE 2006 A 2015

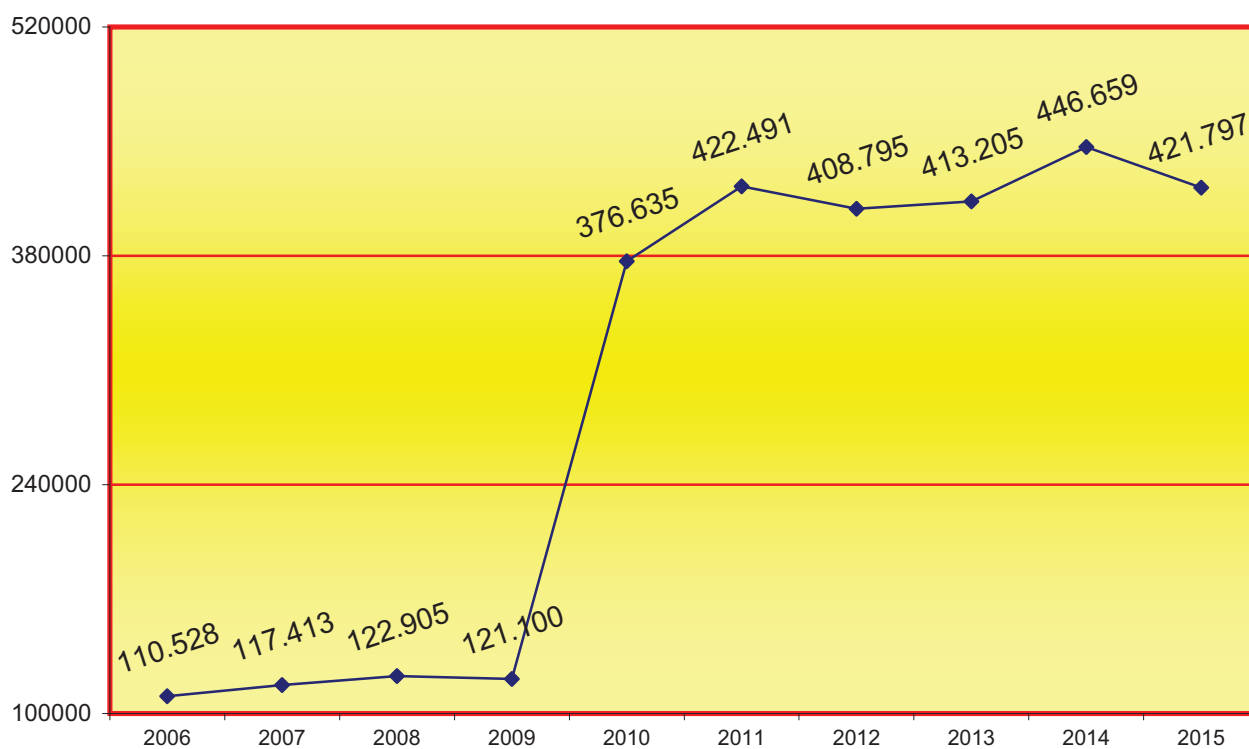

En els períodes anteriors a 2014 no es feien constar els escrits presentats per la Audiència

	1r trimes.	2n trimes.	3r trimes.	4t trimes.	Total
Escrits per als jutjats contenciosos administratius	15.998	15.357	11.558	17.477	60.390

## 1.10.4. SERVEIS PRESTATS PER LA UNITAT ADSCRITA DE LA POLICIA JUDICIAL

1.10.4.1. SERVEIS PRESTATS	2011	2012	2013	2014	2015
Citacions	587	551	599	582	425
Investigació de domicili i parador	361	467	422	488	352
Excarceració	0	0	0	0	0
Altres gestions per als jutjats	749	915	1.061	1.093	1.045
Detinguts	1	11	21	37	38
Consulta informàtica judicial	312	382	431	444	269
Gestió unitats policiaques	670	789	852	859	674
<b>TOTAL</b>	<b>2.680</b>	<b>3.115</b>	<b>3.386</b>	<b>3.503</b>	<b>2.803</b>

## 1.10.4.2. REPRESENTACIÓ GRÀFICA DELS ASSUMPTES GESTIONATS

PER LA UNITAT ADSCRITA DE LA POLICIA JUDICIAL

PERÍODE 2015

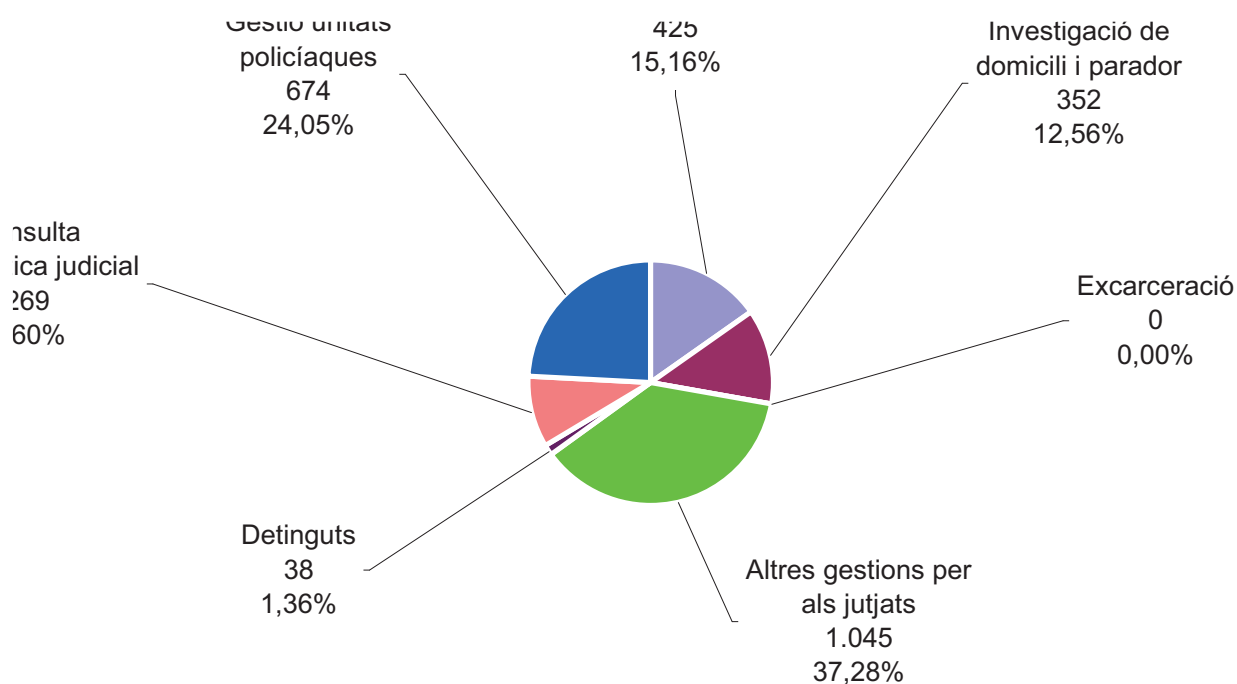
Total d'assumpes gestionats: **2.803**

## 1.10.4.3. EVOLUCIÓ GRÀFICA ANUAL D'ASSUMPTES GESTIONATS PER LA

UNITAT ADSCRITA DE LA POLICIA PERÍODE DE 2006 A 2015

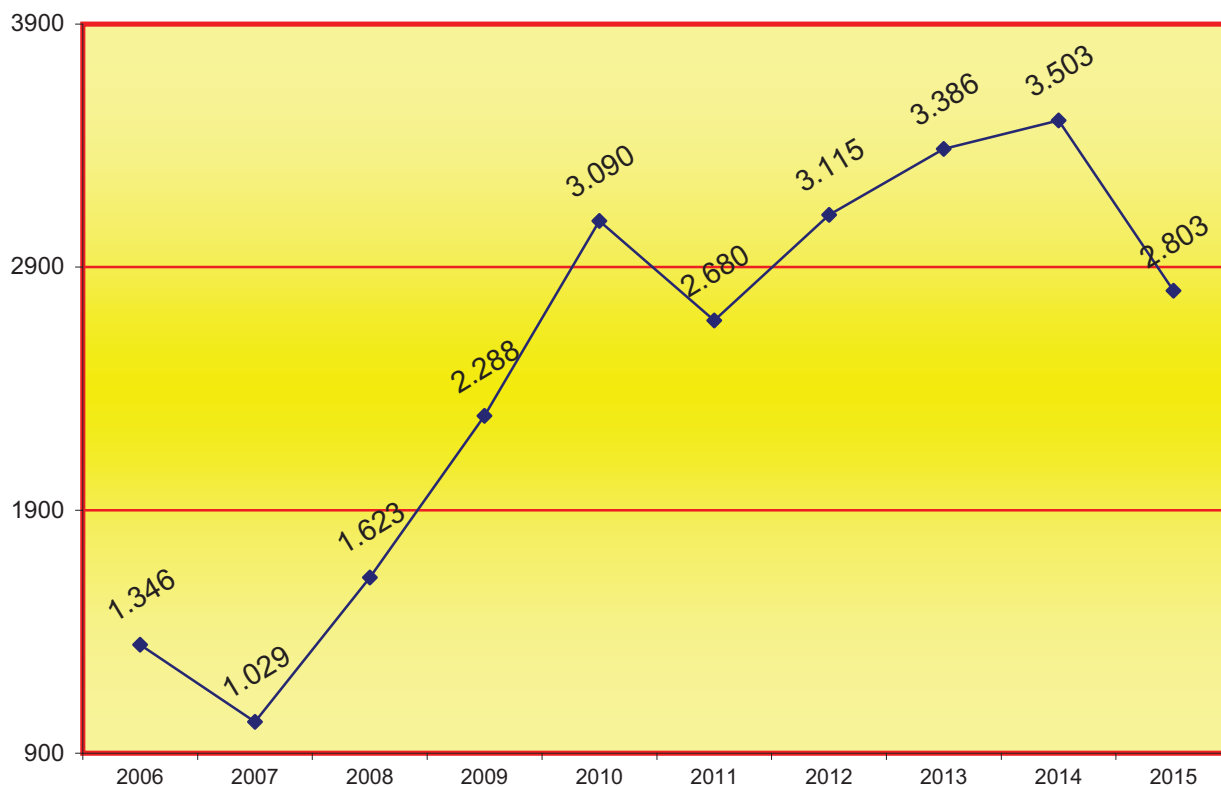

## 1.10.4.4. RELACIÓ DE DELICTES DELS ASSUMPTES GESTIONATS PER LA

UNITAT ADSCRITA PERÍODE DE 2011 A 2015

	2011	2012	2013	2014	2015
ABANDÓ DE FAMÍLIA	0	0	0	0	0
ASSETJAMENT LABORAL	0	1	0	0	0
AVORTAMENT	0	0	0	0	0
DESAPARICIONS	0	2	0	0	0
AGRESSIONS SEXUALS	1	1	1	1	0
ALÇAMENT DE BÉNS	0	0	0	0	0
VIOLACIÓ DE DOMICILI	1	0	0	0	0
AMENACES	0	0	0	0	0
APROPIACIÓ INDEGUDA	3	4	13	8	12
BLANQUEIX DE CAPITALS	0	0	0	0	4
COACCIONS	2	4	3	7	9
CONTRABAN	0	0	0	0	0
CONTRA L'ADMINISTRACIÓ DE JUSTÍCIA	0	0	0	0	0
CONTRA LA PROPIETAT INTEL·LECTUAL	0	0	0	0	0
CONTRA LA SALUT PÚBLICA	0	0	0	0	0
CONTRA ELS DRETS TREBALLADORS	0	0	1	2	1

	2011	2012	2013	2014	2015
DANYS	0	0	0	0	0
DELICTE ELECTORAL	0	0	0	0	0
DEURES FAMILIARS I MENORS	0	0	3	2	5
DESOBEDIÈNCIA	0	0	0	0	0
FALSEDATS	0	0	3	37	73
DELICTE SOCIETARI	0	0	2	0	0
ESTAFA I DEFRAUDACIÓ	15	28	37	60	107
EXTORCIÓ	0	0	0	0	0
FALSIFICACIÓ DE DOCUMENTS	5	4	0	0	0
HOMICIDI	0	0	0	0	0
FURT	0	0	2	1	1
IMPAGAMENT DE PENSIONS	0	0	0	0	0
LESIONS	5	2	7	8	7
MALTRACTAMENTS EN L'ÀMBIT FAMILIAR	0	0	0	0	0
OBSTRUCCIÓ A LA JUSTÍCIA	0	0	0	0	0
OMISSIÓ DEL DEURE DE SOCORS	0	0	0	0	0
ALTRES	4	2	5	8	10
TRENCAMENT DE RESOLUCIONS JUDICIALS	1	1	1	3	0
REVELACIÓ SECRETS	0	2	0	0	0
ROBATORIS	0	0	2	1	0
SIMULACIÓ DE DELICTE	0	0	0	0	0
SOCIETARI	0	0	0	0	0
SUÍCIDI	0	0	0	0	0
SOSTRACCIÓ DE MENORS	0	0	0	0	0
USURPACIÓ	3	1	3	5	9
USURPACIÓ (OCUPACIÓ IMMOBLE)	0	0	0	0	0
<b>TOTAL</b>	<b>40</b>	<b>52</b>	<b>83</b>	<b>143</b>	<b>238</b>

	2012	2013	2014	2015
<b>1.10.4.5. COMISSIONS ROGATÒRIES REALITZADES</b>	<b>9</b>	<b>17</b>	<b>29</b>	<b>81</b>

## 1.10.5. SERVEIS PRESTATS PER LA UNITAT ADSCRITA

DELS MOSSOS D'ESQUADRA PERÍODE DE 2012 A 2015

1.10.5.1. REQUERIMENTS DELS JUZGATS D'INSTRUCCIÓ	2011	2012	2013	2014	2015
Acompanyaments	344	307	1	85	150
Esbrinaments	0	0	0	0	0
Esbrinaments i citacions	0	0	0	0	0
Esbrinament de domicili + citació Nip	0	0	0	0	0
Esbrinament de domicili + citació	98	50	34	36	52
Esbrinament de domicili	48	56	25	29	15
Esbrinament de domicili sense difusió	0	0	0	0	0
Esbrinament de domicili BDSN	0	0	78	0	0
Presentació Apud Acta	0	0	78	394	403
Recerques	0	0	0	0	0
Presentació Apud Acta	0	0	0	0	0
Citacions	550	692	64	126	179
Citacions sense difusió	0	0	0	0	0
Control específics BDSN	0	1	3	9	1
Comprovació de denúncia	0	97	101	109	74
Manca de dades	0	0	0	0	0
Genèrics investigació	641	547	408	397	158
Genèrics científics	0	0	0	0	219
Genèrics investigació persones	0	0	0	0	0
Genèrics científics persones	0	0	0	0	0
Genèrics persones	0	0	0	0	0
Genèrics vehicles	0	0	0	0	0
Informe conducta	0	0	0	0	0
Informe dictamen	0	0	0	0	0
Informe fotogràfic	25	45	54	54	0
Informe motiu lesions	0	12	7	8	1
Informe pericial	157	1	1	2	4
Localitzacions permanents	0	0	0	0	0
Notificacions	0	0	0	0	0
Notificació genèric	54	89	30	36	44
Ordre de protecció	2	1	0	0	0
Petició d'atestat	0	0	17	23	17
Petició de llistats	0	0	0	0	0
Petició atestas genèrics	14	37	0	0	0
Petició genèric	0	0	0	0	0
Prohibició portar armes	0	0	0	0	0
Protecció persones	0	0	0	0	0
Recerca detenció ingrés a presó	0	0	0	0	0
Recerca detenció presentació BDSN	36	15	14	110	72
Recerca detenció i extradició	0	0	0	0	0
Requeriment retornat (manca de dades)	6	5	0	0	0
Roda de reconeixement	393	503	914	771	604
Trasllat de detingut	0	0	0	0	0
Diversos	-	5	0	3	7
Total	2.387	2.464	1.751	2.192	2.000

1.10.5.2. REPRESENTACIÓ GRÀFICA DELS REQUERIMENTS DELS JUTJATS D'INSTRUCCIÓ DE BARCELONA

Total d'assumptes gestionats als jutjats d'instrucció: **2.000**

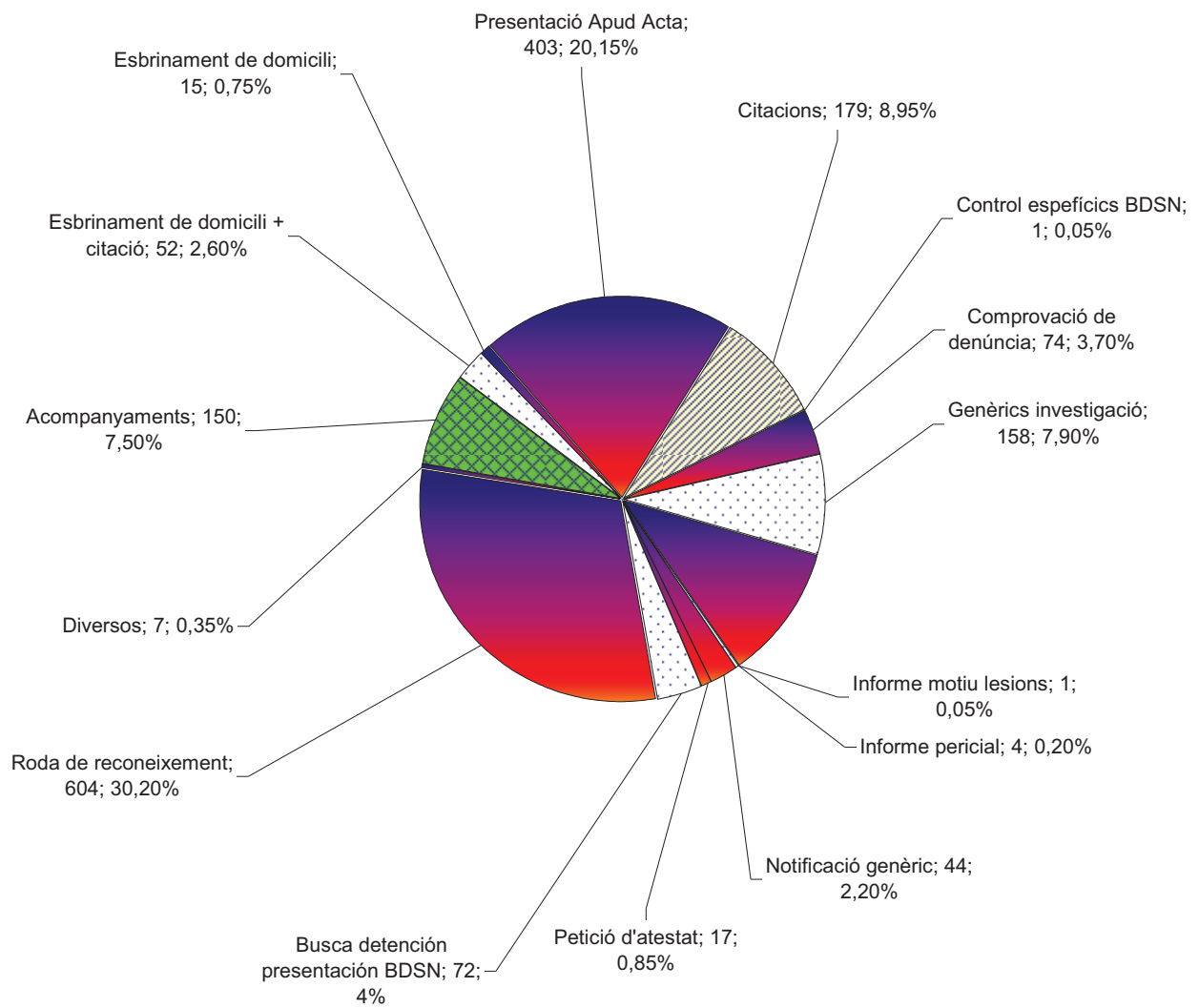

## 1.10.6. SERVEI DE CONSIGNACIONS DE RENDA PERÍODE 2015

1.10.6.1. SERVEI DE CONSIGNACIONS	1r trimes.	2n trimes.	3r trimes.	4t trimes.	Total
	50	55	43	47	195

## 1.10.6.2. RENDES PER QUANTITATS CONSIGNADES PERÍODE DE 2008 A 2015

QUANTITAT MONETÀRIA	2008	2009	2010	2011	2012	2013	2014	2015
0,01 a 60,10 euros	44	14	8	29	22	17	7	3
més de 60,10 a 300,50	450	298	191	185	117	96	95	46
més de 300,50 a 601,01	249	145	96	73	66	22	42	44
més de 601,01 a 6.010,12	184	126	96	70	54	51	32	100
més de 6.010,12	3	3	1	2	2	1	2	2
Total	930	586	392	359	261	187	178	195

## 1.10.6.3. EVOLUCIÓ GRÀFICA DE LES CONSIGNACIONS DE RENDA PERÍODE DE 2008 A 2015

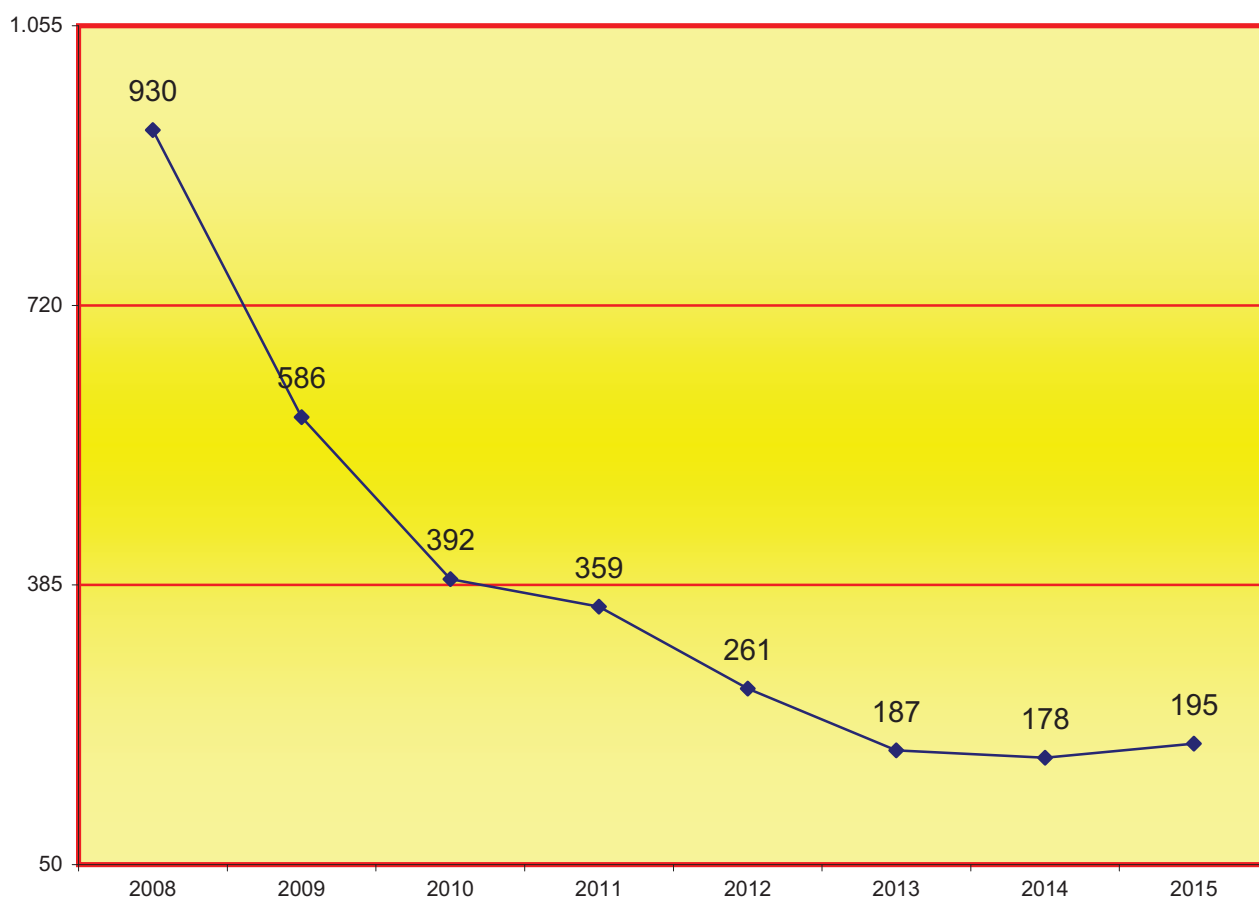

## 1.10.7. SERVEI DE BIBLIOTEQUES JUDICIALS DE BARCELONA

## 1.10.7.1. DADES DE LES BIBLIOTEQUES

PERÍODE 2015

Biblioteca dels jutjats	Usuaris als que presta servei	Percentatge d'usuaris que ha usat la biblioteca	consultes resoltes	Nombre de serveis efectuats	Préstecs	Fons de monografies	Increment del fons l'any 2014
Biblioteca de la Ciutat de la Justícia	326	69,94%	2.768	10.036	1.110	13.562	215
Biblioteca dels jutjats Socials	69	75,00%	1.007	3.465	500	4.456	31
TOTALS	395	Media 72,97%	3.775	13.501	1.610	18.018	246

## 1.10.7.2. INCORPORACIÓ DE LA BIBLIOTECA DELS JUTJATS SOCIALS A LA BIBLIOTECA DE LA CIUTAT DE LA JUSTÍCIA

A finals de juliol la Biblioteca dels Jutjats Socials es va incorporar a la Biblioteca de la Ciutat de la Justícia

Durant els mesos d'agost i de setembre es va realitzar la integració dels fons de la Biblioteca dels Jutjats Socials a la Biblioteca de la Ciutat de la Justícia i l'actualització del catàleg. Les dades finals resultants són les següents

<b><u>Exemplars de monografies (llibres) procedents de la Biblioteca dels Jutjats Socials</u></b>	4.456
Exemplars de monografies (llibres) situats a la Sala de la Biblioteca de la Ciutat de la Justícia	2.141
Altres tipus d'exemplars a Sala (DVD, PP, SP etc.)	117
Exemplars de monografies (llibres) situats en el dipòsit de la Biblioteca de la Ci	683
Exemplars esporgats	837
Exemplars situats al Dipòsit de la Biblioteca de la Ciutat de la Justícia per proce	678
<b>□ Total exemplars incorporats a la Biblioteca de la Ciutat de la Justícia □</b>	<b>2.941</b>

Des del mes de setembre de 2015 els usuaris dels jutjats socials de Barcelona, traslladats a la Ciutat de la Justícia, reben els serveis de biblioteca des de la Biblioteca de la Ciutat de la Justícia.

## 1.10.7.3.- USUARIS DEL SERVEI DE BIBLIOTECA

El servei de biblioteca per als òrgans judicials de l'àmbit del Deganat de Barcelona compta com a usuaris potencials els magistrats i els lletrats de l'Administració de justícia dels jutjats de Barcelona. Les biblioteques atenen també al personal de les o

Durant l'any 2015 s'ha dirigit a la biblioteca al menys una vegada (personalment, per telèfon o per correu electrònic) el 69,94% dels usuaris potencials.



#### **1.10.7.4.- PERSONAL QUE ATÉN A LA BIBLIOTECA DE LA CIUTAT DE LA JUSTÍCIA**

1 responsable de biblioteca a temps complet

2 tècnics de biblioteca a temps complet

2 tècnics de biblioteca 2 dies a la setmana

Segueix vacant, des de novembre de 2012, el lloc de treball de tècnic bibliotecari Coordinador de les Biblioteques de Barcelona ciutat.

#### **1.10.7.5.- BASES DE DADES JURÍDIQUES I BUTLLETÍ JURÍDIC 2015**

##### **Base de dades El Derecho y butlletí jurídic Vlex**

La base de dades jurídiques subministrada durant l'any 2015, contractada per adquisició centralitzada a partir de concurs públic per a tota la Generalitat de Catalunya, ha estat la base de dades El Derecho. El butlletí jurídic subministrat ha estat el d

##### **Mementos Francis Lefebvre**

L'any 2015 ha continuat el contracte de l'accés en línia a la major part dels títols de la col·lecció Mementos de l'Editorial Francis Lefebvre per a tota la Generalitat de Catalunya

Els magistrats i els lletrats de l'Administració de Justícia poden accedir a aquestes bases de dades en línia clicant les icones corresponents que apareixen en els escriptoris dels seus PC,s.

#### **1.10.7.6. - CATÀLEG COL·LECTIU DE LES BIBLIOTEQUES JUDICIALS**

Conté notícia bibliogràfica de tots els llibres, revistes i articles de revista disponibles a les biblioteques judicials d'Espanya.

Es pot consultar a través de la web del CGPJ: <http://www.poderjudicial.es>

##### **Catàleg Col·lectiu de les Biblioteques Judicials**

Exemplars de monografies (llibres) de totes les biblioteques judicials d'Espanya a 31/12/2015	479.814	100%
Exemplars de monografies (llibres) de totes les biblioteques judicials de Catalunya a 31/12/2015	112.944	23.54%

Enllaç directe al Catàleg Col·lectiu de les Biblioteques Judicials  
<http://www.poderjudicial.es/abnetportal/abnetcl.exe>

Enllaç als serveis de les biblioteques judicials CGPJ  
[http://www.poderjudicial.es/cgpj/es/Servicios/Bibliotecas\\_judiciales/Catalogo\\_colectivo](http://www.poderjudicial.es/cgpj/es/Servicios/Bibliotecas_judiciales/Catalogo_colectivo)

#### **1.10.7.7.- SERVEIS DE LA XARXA DE BIBLIOTEQUES JUDICIALS DE CATALUNYA**

- Resolució de consultes jurídiques
- Cerca de qualsevol informació sol·licitada
- Consulta i préstec de llibres
- Consulta de col·leccions de revistes
- Consulta a bases de dades de jurisprudència, legislació i bibliografia
- Informació bibliogràfica
- Obtenció de documents, articles de revista, llibres, etc.
- Serveis de difusió d'informació per correu electrònic: continguts del BOE, DOGC i DOUE, sumaris de revistes, articles, etc.

Serveis de les biblioteques judicials a la intranet de l'Administració de justícia  
<http://adjucat.intranet/documentacio/biblio/index.html>

1.10.7.5. EVOLUCIÓ GRÀFICA DELS PRÉSTECES, CONSULTES I SERVEIS EN LES

BIBLIOTEQUES PERÍODE DE 2006 A 2015

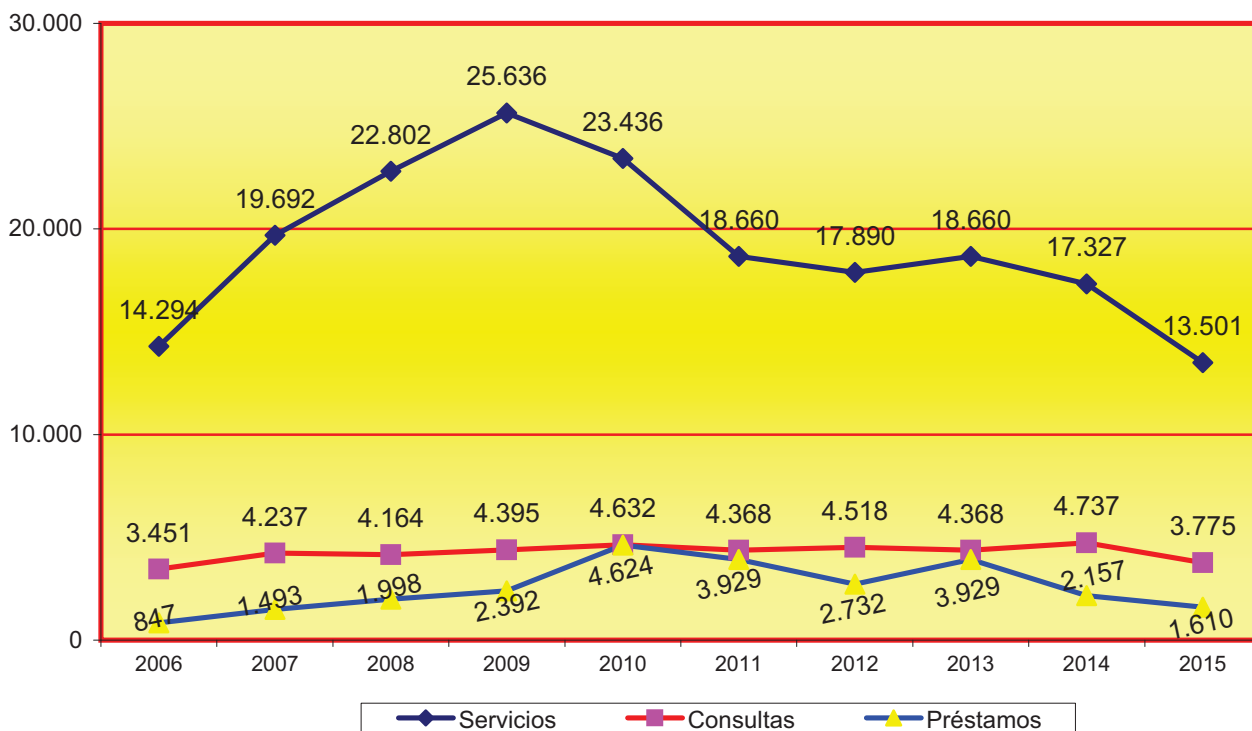

1.10.7.6. EVOLUCIÓ GRÀFICA DEL NOMBRE DE VOLUMS EN LES BIBLIOTEQUES

PERÍODE DE 2006 A 2015

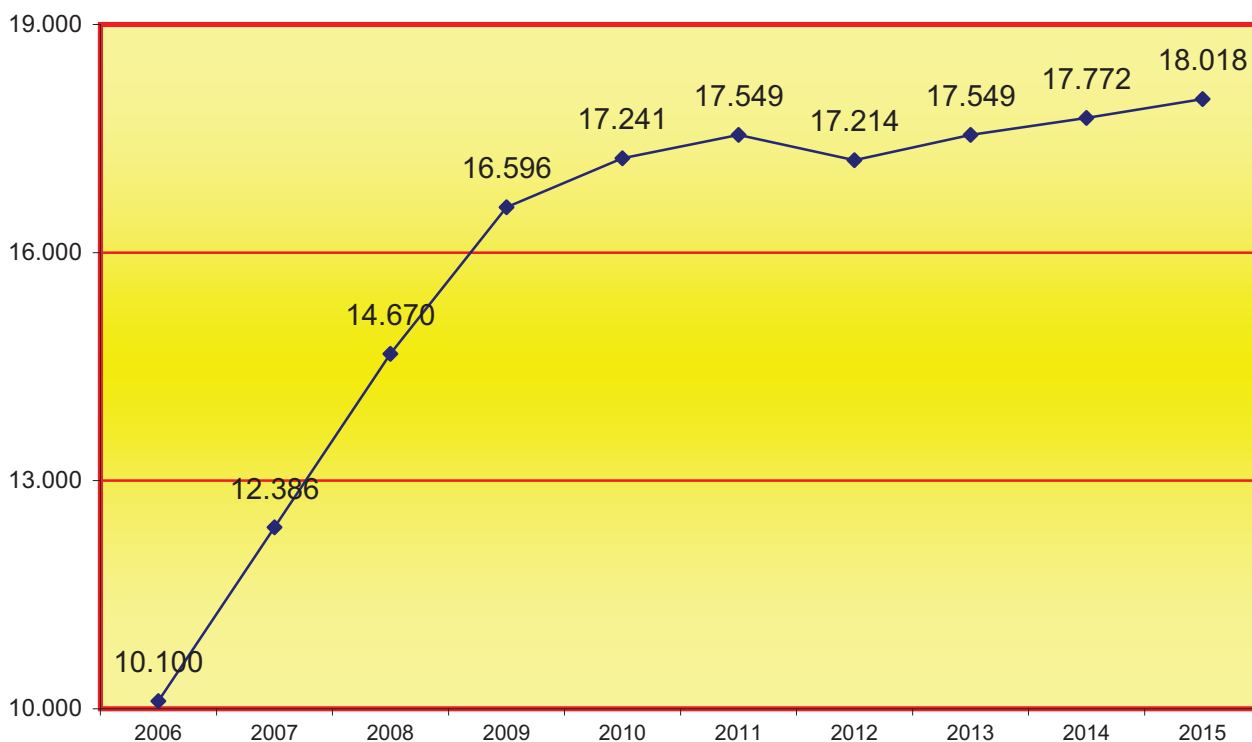

## 1.10.8. SERVEI D'ARXIU JUDICIAL DE BARCELONA

PERÍODE 2015

Els arxius centrals judicials de Barcelona reben, custodien i serveixen la documentació que, procedent dels arxius de gestió o de l'oficina de 199 jutjats de la ciutat de Barcelona.

Aquests arxius centrals i Territorial disposen de personal especialitzat que s'encarrega d'aplicar els criteris tècnics per a l'organització de la documentació i per al funcionament de l'arxiu.

## 1.10.8.1. DADES DE L'ACTIVITAT DELS ARXIS JUDICIALS DE BARCELONA

- OFICINES JUDICIALS A LES QUALS PRESTA SERVEI:	199
- DOCUMENTACIÓ CUSTODIADA:	59.159,61 m/l
- CONSULTES ATESES	80.142

Arxius Centrals dels jutjats i Arxiu Territorial	Ubicació	Oficines a les quals presta servei	Volum ocupat en metres lineals	Cronologia de la documentació	Consultes ateses	Transferida documen. de les oficines judicials al Arxiu Central (m/l)	Transferència a documen. dels arxius centrals a altres arxius (m/l)
Deganat	Gran Via de les corts Catalanes, 111	1	1.293,20	1938 - 2015	442	45,00	0,00
1a Instància	Gran Via de les corts Catalanes, 111	48	20.333,28	1992 - 2013	33.112	1.224,00	0,00
Família i de Capacitat i Estat Civil	Gran Via de les corts Catalanes, 111	10	5.121,66	1988 - 2010	7.482	116,64	0,00
Social (declaratius)	Ronda Sant Pere, 41	30	4.807,15	2003 - 2010	1.392	1.248,04	0,00
Social (executòries)	Gran Via de les corts Catalanes, 111	3	1.971,60	2001 - 2011	1.639	249,84	0,00
Instrucció	Gran Via de les corts Catalanes, 111	33	9.125,06	1951 - 2010	3.699	638,64	0,00
Mercantil	Gran Via de les corts Catalanes, 111	10	1.391,04	2004 - 2010	1.246	366,94	0,00
Menors	Gran Via de les corts Catalanes, 111	6	575,02	1997 - 2008	221	131,76	0,00
Vigilància Penitenciària	Gran Via de les corts Catalanes, 111	5	1.263,16	1992 - 2011	237	118,68	0,00
Penal (sentenciadors)	Gran Via de les corts Catalanes, 111	24	1.347,36	2000 - 2010	1.505	204,84	0,00
Penal (executòries)	Gran Via de les corts Catalanes, 111	4	5.935,56	2002 - 2010	25.617	530,48	0,00
Contencioso Administratiu	Gran Via de les corts Catalanes, 111	17	2.037,28	1998 - 2010	664	157,96	0,00
Violència sobre la dona	Gran Via de les corts Catalanes, 111	5	14,64	2005 - 2006	0	14,64	0,00
Registre Civil Exclusiu	Gran Via de les corts Catalanes, 111	3	3.943,60	1870 - 2014	2.886	46,00	374,92
Total dades arxius		199	59.159,61	1870 - 2015	80.142	5.093,46	374,92

## 1.10.9. OFICINA D'ATENCIÓ AL CIUTADÀ (OAC)

PERÍODE 2015

1.10.9.1. CONSULTES REALITZADES A LA (OAC) PER CANAL I MATÈRIES	Atencions			
	presen- -cials	telefò- -niques	correu electrònic	total consultes
Acollida i direccionament a la seu	5.515	3.060	156	8.731
Repartiment d'assumpes	7.916	54	359	8.329
Informació genèrica procediments	2	0	0	2
Ubicació d'òrgans judicials i altres relacionats	385	7	0	392
Registre d'escrius	12	0	1	13
Assenyalaments i citacions	672	0	1	673
Aclariment de documents	2	0	0	2
Localització de professionals relacionats	555	29	5	589
Estat de tramitació de procediments	0	0	0	0
<b>TOTAL CONSULTES PER CANAL</b>	<b>15.059</b>	<b>3.150</b>	<b>522</b>	<b>18.731</b>

## 1.10.9.2. EVOLUCIÓ TRIMESTRAL DE LES CONSULTES REALITZADES

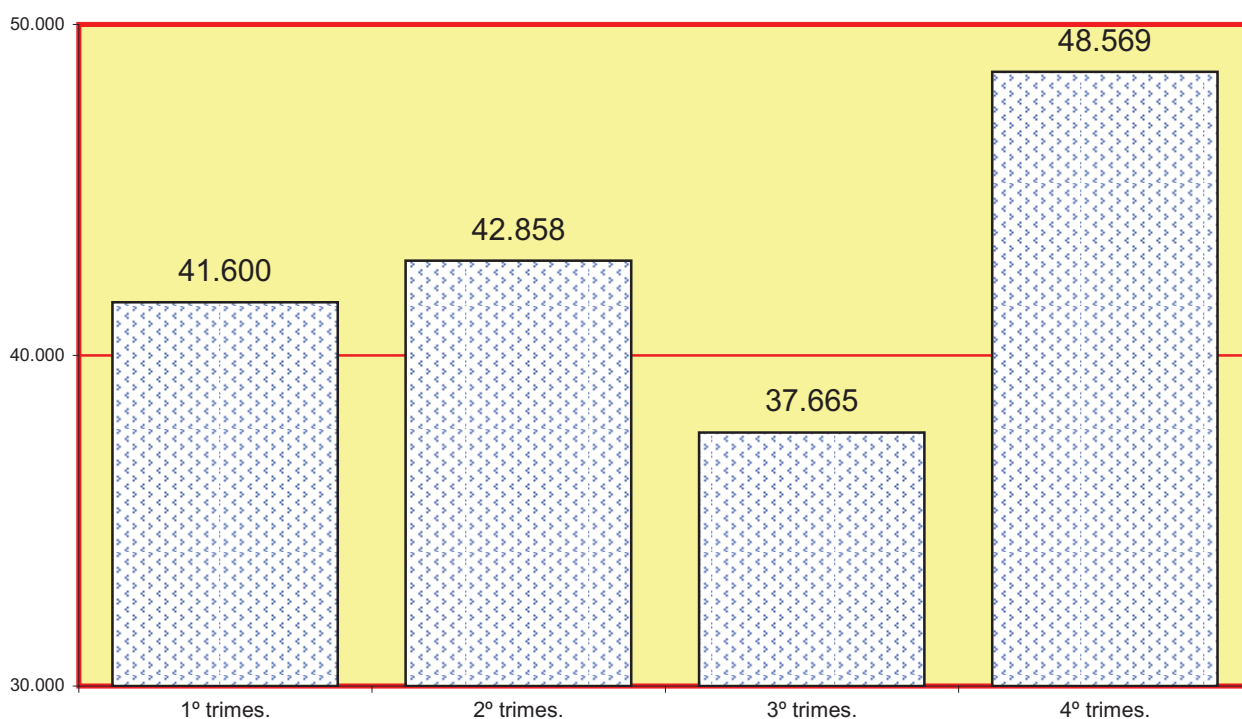

1.10.9.4. EVOLUCIÓ ANUAL PER MATÈRIES	1r trimes.	2n trimes.	3r trimes.	4t trimes.	Total
Acollida i direccionament a la seu	0	15.308	14.555	18.527	48.390
Repartiment d'assumptes	0	22.991	19.299	25.326	67.616
Informació genèrica procediments	0	47	23	54	124
Ubicació d'òrgans judicials i altres relacionats	0	822	675	1.016	2.513
Registre d'escrius	0	27	19	28	74
Assenyalaments i citacions	0	1.942	1.479	1.941	5.362
Aclariment de documents	0	23	24	38	85
Localització de professionals relacionats	0	1.698	1.591	1.639	4.928
Estat de tramitació de procediments	0	0	0	0	0
<b>TOTAL CONSULTES PER CANAL</b>	<b>0</b>	<b>42.858</b>	<b>37.665</b>	<b>48.569</b>	<b>129.092</b>

1.10.9.5. GRÀFICA DE CONSULTES REALITZADES A LA (OAC)	2011	2012	2013	2014	2015
Acollida i direccionament a la seu	47.626	49.267	38.222	53.316	64.553
Repartiment d'assumptes	53.419	70.606	80.728	97.315	89.352
Informació genèrica procediments	547	2.315	697	566	212
Ubicació d'òrgans judicials i altres relacionats	2.702	3.199	2.840	2.524	3.320
Registre d'escrius	124	197	145	95	87
Assenyalaments i citacions	6.534	7.379	6.217	5.979	6.835
Aclariment de documents	187	377	68	180	125
Localització de professionals relacionats	4.257	5.989	4.907	5.406	6.205
Estat de tramitació de procediments	563	232	9	25	3
<b>TOTAL CONSULTES PER CANAL</b>	<b>115.959</b>	<b>139.561</b>	<b>133.833</b>	<b>165.406</b>	<b>170.692</b>

1.10.9.5. GRÀFICA DE CONSULTES REALITZADES A LA (OAC)

PERÍODE DE 2011 A 2015

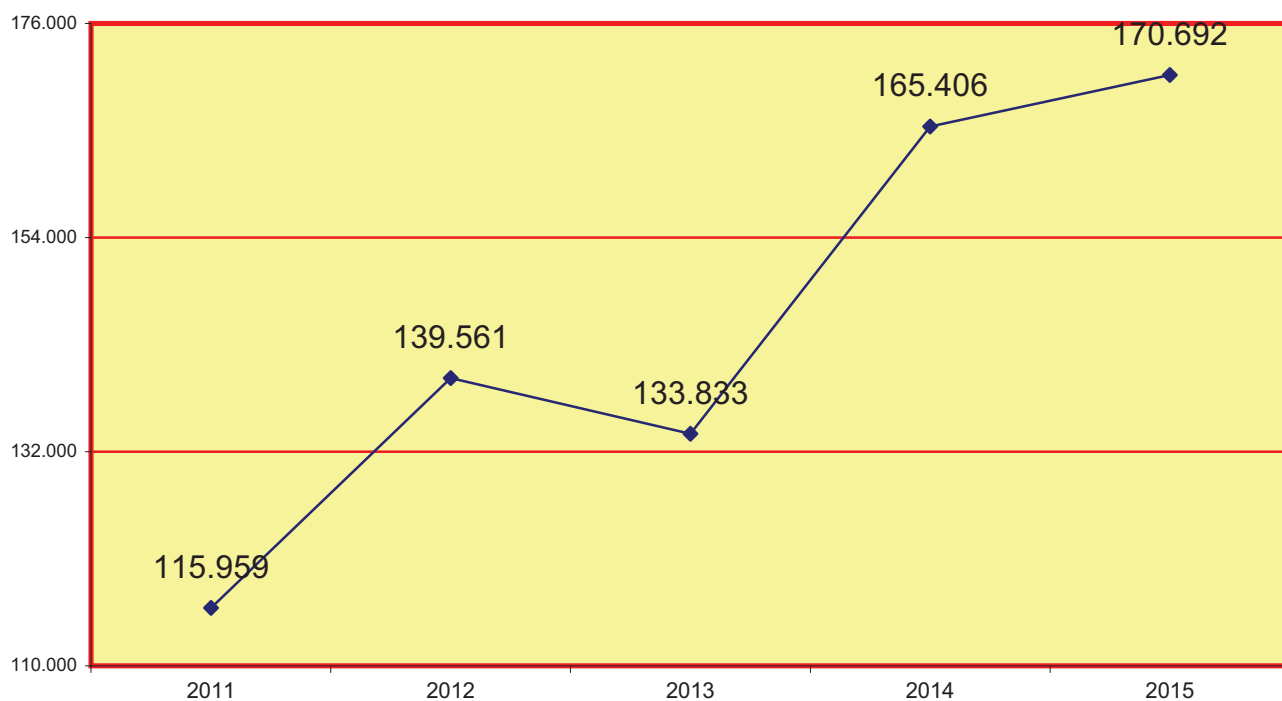

# SERVEI COMÚ DE NOTIFICACIONS I EMBARGAMENTS



## - ÍNDEX SCNE -

<b>2n. SERVEI COMÚ DE NOTIFICACIONS I EMBARGAMENTS</b>	<b>pág. 55 a 66</b>
2.1. SCNE CIVIL	pág. 57 a 59
2.1.1. DILIGÈNCIES UNIPERSONALS	pág. 57
2.1.1.a. MOVIMENT GENERAL D'ASSUMPTES	pág. 57
2.1.1.b. MOVIMENT D'ASSUMPTES PENDENTS AL FINAL DE L'ANY	pág. 57
2.1.1.c. EVOLUCIÓ GRÀFICA MOVIMENT GENERAL D'ASSUMPTES	pág. 57
2.1.1.d. LLOC DE REALITZACIÓ DE LA DILIGÈNCIA	pág. 58
2.1.1.e. LES DILIGÈNCIES PRACTICADES EN ELS CENTRES PENITENCIARIS	pág. 58
2.1.2. DILIGÈNCIES EN COMISSIÓ	pág. 58
2.1.2.a. MOVIMENT GENERAL D'ASSUMPTES	pág. 58
2.1.2.b. MOVIMENT D'ASSUMPTES PENDENTS AL FINAL DE L'ANY	pág. 58
2.1.2.c. EVOLUCIÓ GRÀFICA MOVIMENT GENERAL D'ASSUMPTES	pág. 58
2.1.2.d. LLOC DE REALITZACIÓ DE LA DILIGÈNCIA	pág. 59
2.1.2.e. LES DILIGÈNCIES PRACTICADES EN ELS CENTRES PENITENCIARIS	pág. 59
2.1.2.f. DECRETS	pág. 59
2.1.3. EVOLUCIÓ D'EXHORTS	pág. 59
2.1.3.a. AUXILI JUDICIAL	pág. 59

2.2. SCNE PENAL	pág. 60 a 62
NOMBRE DE DESPLAÇAMENTS EFECTUATS DURANT L'ANY	pág. 60
2.2.1. DILIGÈNCIES UNIPERSONALS	pág. 60
2.2.1.a. MOVIMENT GENERAL D'ASSUMPTES	pág. 60
2.2.1.b. MOVIMENT D'ASSUMPTES PENDENTS AL FINAL DE L'ANY	pág. 60
2.2.1.c. EVOLUCIÓ GRÀFICA MOVIMENT GENERAL D'ASSUMPTES	pág. 60
2.2.1.d. LLOC DE REALITZACIÓ DE LA DILIGÈNCIA	pág. 61
2.2.1.e. LES DILIGÈNCIES PRACTICADES EN ELS CENTRES PENITENCIARIS	pág. 61
2.2.2. DILIGÈNCIES EN COMISSIÓ	pág. 61
2.2.2.a. MOVIMENT GENERAL D'ASSUMPTES	pág. 61
2.2.2.b. MOVIMENT D'ASSUMPTES PENDENTS AL FINAL DE L'ANY	pág. 61
2.2.2.c. EVOLUCIÓ GRÀFICA MOVIMENT GENERAL D'ASSUMPTES	pág. 62
2.2.2.d. LLOC DE REALITZACIÓ DE LA DILIGÈNCIA	pág. 62
2.2.2.e. LES DILIGÈNCIES PRACTICADES EN ELS CENTRES PENITENCIARIS	pág. 62
2.2.3. EVOLUCIÓ D'EXHORTS	pág. 62
2.2.3.a. AUXILI JUDICIAL	pág. 62
2.3. SCNE SOCIAL	pág. 63 a 66
NOMBRE DE DESPLAÇAMENTS EFECTUATS DURANT L'ANY	pág. 63
2.3.1. DILIGÈNCIES UNIPERSONALS	pág. 63
2.3.1.a. MOVIMENT GENERAL D'ASSUMPTES	pág. 63
2.3.1.b. MOVIMENT D'ASSUMPTES PENDENTS AL FINAL DE L'ANY	pág. 63
2.3.1.c. EVOLUCIÓ GRÀFICA MOVIMENT GENERAL D'ASSUMPTES	pág. 63
2.3.1.d. LLOC DE REALITZACIÓ DE LA DILIGÈNCIA	pág. 64
2.3.2. DILIGÈNCIES EN COMISSIÓ	pág. 64
2.3.2.a. MOVIMENT GENERAL D'ASSUMPTES	pág. 64
2.3.2.b. MOVIMENT D'ASSUMPTES PENDENTS AL FINAL DE L'ANY	pág. 64
2.3.2.c. EVOLUCIÓ GRÀFICA MOVIMENT GENERAL D'ASSUMPTES	pág. 64
2.3.2.d. LLOC DE REALITZACIÓ DE LA DILIGÈNCIA	pág. 65
2.3.3. EVOLUCIÓ D'EXHORTS	pág. 65
2.3.3.a. AUXILI JUDICIAL	pág. 65



2.1. SCNE CIVIL

NOMBRE DE DESPLAÇAMENTS EFECTUATS DURANT L'ANY	71.560
--	--------

2.1.1. DILIGÈNCIES UNIPERSONALS PERÍODE 2015

2.1.1.a. MOVIMENT GENERAL D'ASSUMPTES	Pendants de l'any anterior	Registrats (arts 11 i 12 del Rgte. 2/2010) durant l'any	Retornats a l'òrgan de procedència			Pendants al final l'any
			amb compliment positiu	amb compliment negatiu	Incompletes o intentades sense efecte	
	6.092	205.173	132.733	70.941	0	7.591

2.1.1.b. MOVIMENT GENERAL D'ASSUMPTES PENDENTS AL FINAL DE L'ANY									
2006	2007	2008	2009	2010	2011	2012	2013	2014	2015
3.592	4.162	6.475	6.209	4.516	4.792	8.011	6.432	6.092	7.591

2.1.1.c. EVOLUCIÓ GRÀFICA DEL MOVIMENT GENERAL D'ASSUMPTES PENDENTS AL FINAL DE L'ANY

PERÍODE DE 2006 A 2015

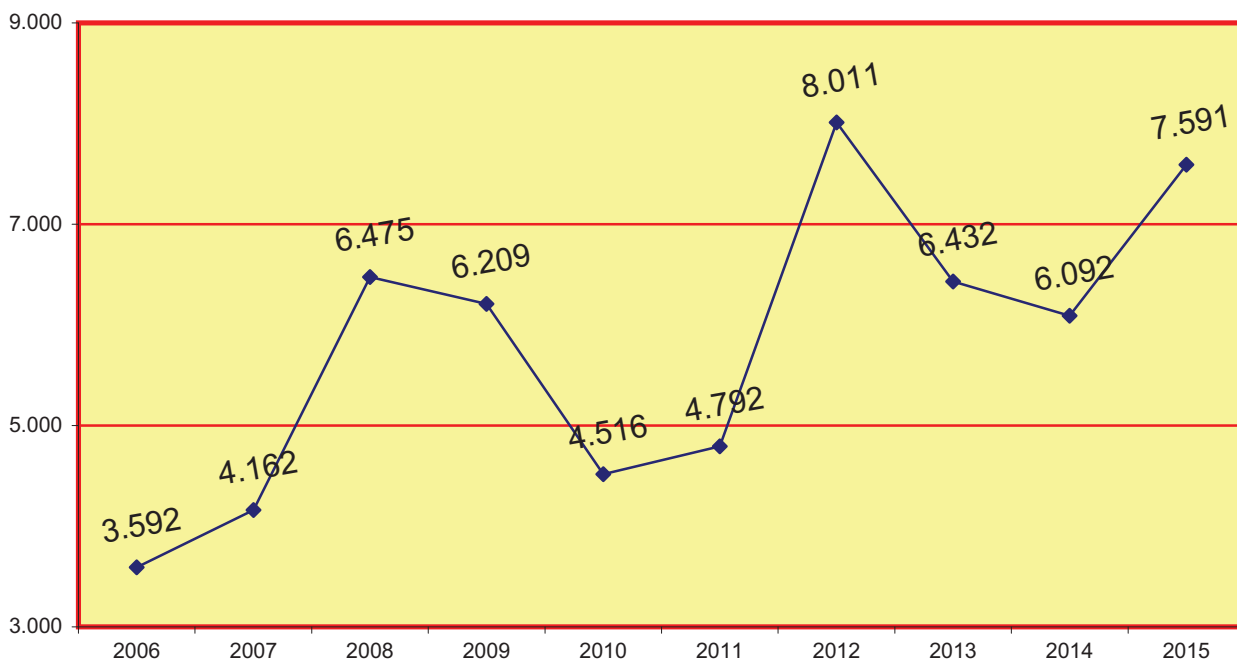

2.1.1.d. LLOC DE REALITZACIÓ PERÍODE 2015	A la seu del Servei	Fora de la seu del Servei	Total realitzades
	14.752	189.611	204.363

2.1.1.e. Les diligències efectuades en els centres penitenciaris van ser:	201
---	-----

## 2.1.2. DILIGÈNCIES EN COMISSIÓ

2.1.2.a. MOVIMENT GENERAL D'ASSUMPTES PERÍODE 2015	Pendants de l'any anterior	Rebutos durant l'any	Retornats a l'òrgan de procedència		Pendants al final de l'any
			amb compliment positiu	restants	
Embargaments	126	561	135	433	20
Llançaments	1.032	4.232	2.390	1.814	450
Altres	60	155	95	99	21
<b>Total</b>	<b>1.218</b>	<b>4.948</b>	<b>2.620</b>	<b>2.346</b>	<b>491</b>

2.1.2.b. MOVIMENT GENERAL D'ASSUMPTES PENDENTS AL FINAL DE L'ANY									
2006	2007	2008	2009	2010	2011	2012	2013	2014	2015
402	379	821	239	694	1.055	1.088	443	1.218	491

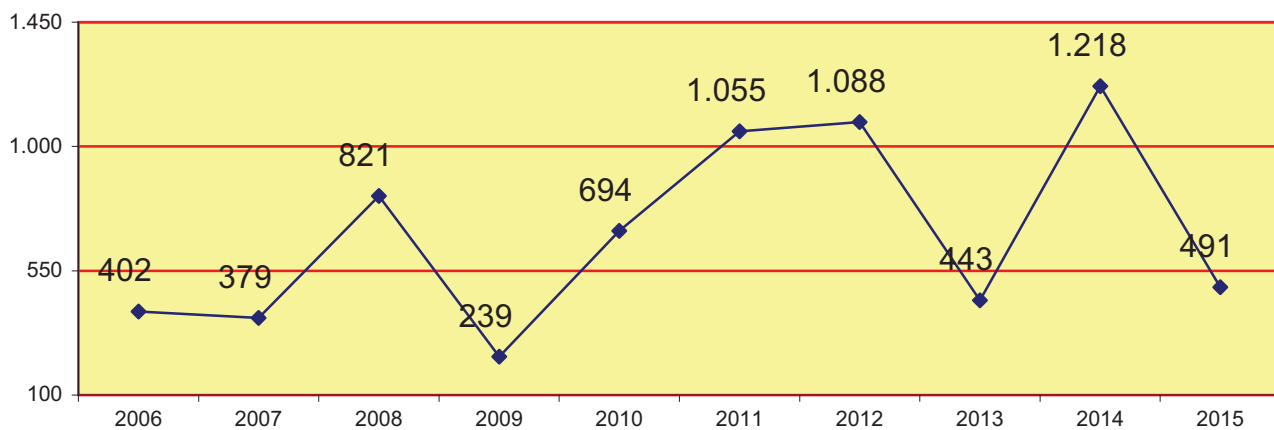
2.1.2.c. EVOLUCIÓ GRÀFICA DEL MOVIMENT GENERAL D'ASSUMPTES PENDENTS AL FINAL DE L'ANY  
PERÍODE DE 2006 A 2015

2.1.2.d. LLOC DE REALITZACIÓ	A la seu del Servei	Fora de la seu del Servei	Total realitzades
	205	7.288	7.493

2.1.2.e. Les diligències efectuades en els centres penitenciaris van ser:	46
---	----

2.1.2.f. DECRETS	Habilitant dies i hores
	365

## 2.1.3. EXHORTS

2.1.3.a. AUXILI JUDICIAL PERÍODE 2015	Pendants de l'any anterior	Rebutis durant l'any	Resultats		Pendants al final de l'any
			amb compliment positiu	restants	
DESPATXOS NACIONALS	680	23.726	15.647	8.209	550
DESPATXOS DE LA UNIÓ EUROPEA	8	261	251		18
DESPATXOS ALTRES PAÏSOS	0	77	69		8
Total	688	24.064	24.176		576

2.2. SCNE PENAL

NOMBRE DE DESPLAÇAMENTS EFECTUATS DURANT L'ANY

95.423

(Dades obtingudes del sistema inforàtic amb aplicació de les correccions oportunes)

## 2.2.1. DILIGÈNCIES UNIPERSONALS

2.2.1.a. MOVIMENT GENERAL D'ASSUMPTEES PERÍODE 2015	Pendants de l'any anterior	Registrats (arts 11 i 12 del Rgte. 2/2010) durant l'any	Retornats a l'òrgan de procedència			Pendants al final l'any
			amb compliment positiu	amb compliment negatiu	Incompletes o intentades sense efecte	
	5.254	99.846	59.190	42.154	0	3.756

## 2.2.1.b. MOVIMENT GENERAL D'ASSUMPTEES PENDENTS AL FINAL DE L'ANY

2006	2007	2008	2009	2010	2011	2012	2013	2014	2015
6.407	6.985	10.098	10.989	8.072	5.938	6.104	4.985	5.254	3.756

## 2.2.1.c. EVOLUCIÓ GRÀFICA DEL MOVIMENT GENERAL D'ASSUMPTEES PENDENTS AL FINAL DE L'ANY

PERÍODE DE 2006 A 2015

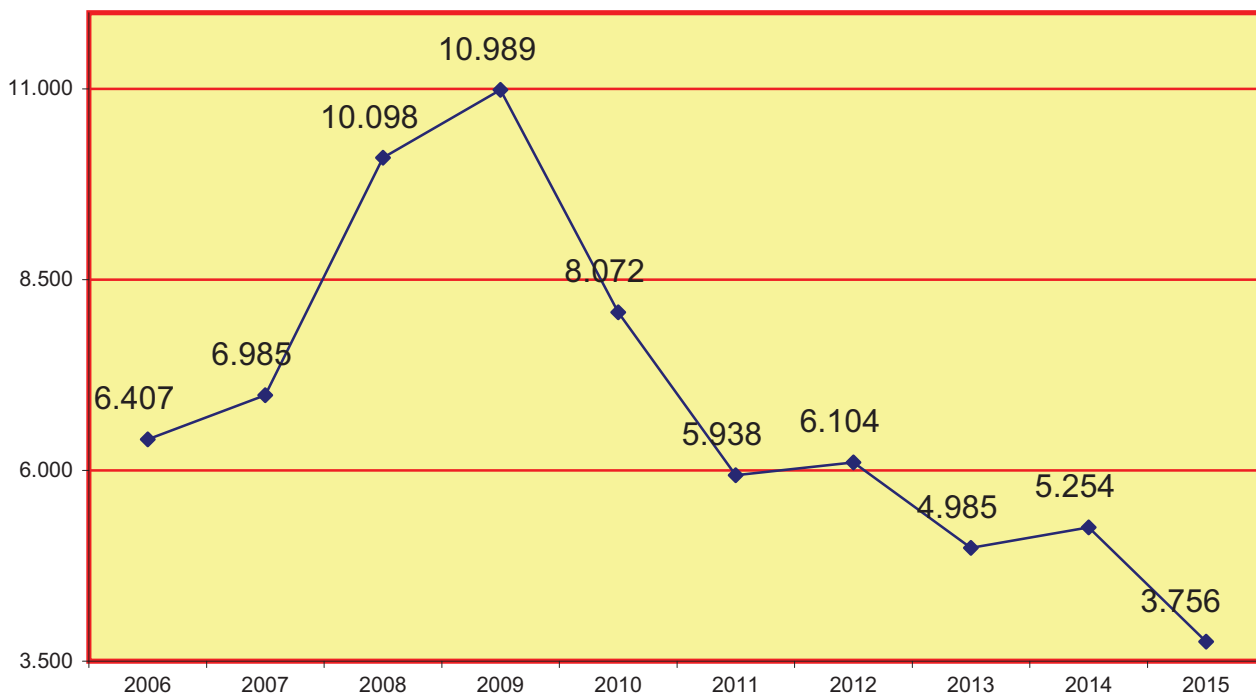

El SCNE penal dona suport als jutjats penals, d'instrucció, violència sobre la dona, menors i contenciosos administratius.

2.2.1.d. LLOC DE REALITZACIÓ PERÍODE 2015	A la seu del Servei	Fora de la seu del Servei	Total realitzades
	3.717	97.627	101.344

2.2.1.e. Les diligències efectuades en els centres penitenciaris van ser:	8.419
---	-------

## 2.2.2. DILIGÈNCIES EN COMISSIÓ

2.2.2.a. MOVIMENT GENERAL D'ASSUMPTES PERÍODE 2015	Pendants de l'any anterior	Rebutos durant l'any	Retornats a l'òrgan de procedència		Pendants al final de l'any
			amb compliment positiu	restants	
Embargaments	0	0	0	0	0
Llançaments	0	0	0	0	0
Altres	0	0	0	0	0
Total	0	0	0	0	0

2.2.2.b. MOVIMENT GENERAL D'ASSUMPTES PENDENTS AL FINAL DE L'ANY										
	2006	2007	2008	2009	2010	2011	2012	2013	2014	2015
	24	10	12	12	2	0	0	0	0	0

El SCNE penal dona suport als jutjats penals, d'instrucció, violència sobre la dona, menors i contenciosos administratius.

2.2.2.c. EVOLUCIÓ GRÀFICA DEL MOVIMENT GENERAL D'ASSUMPTES PENDENTS AL FINAL DE L'ANY

PERÍODE DE 2006 A 2015

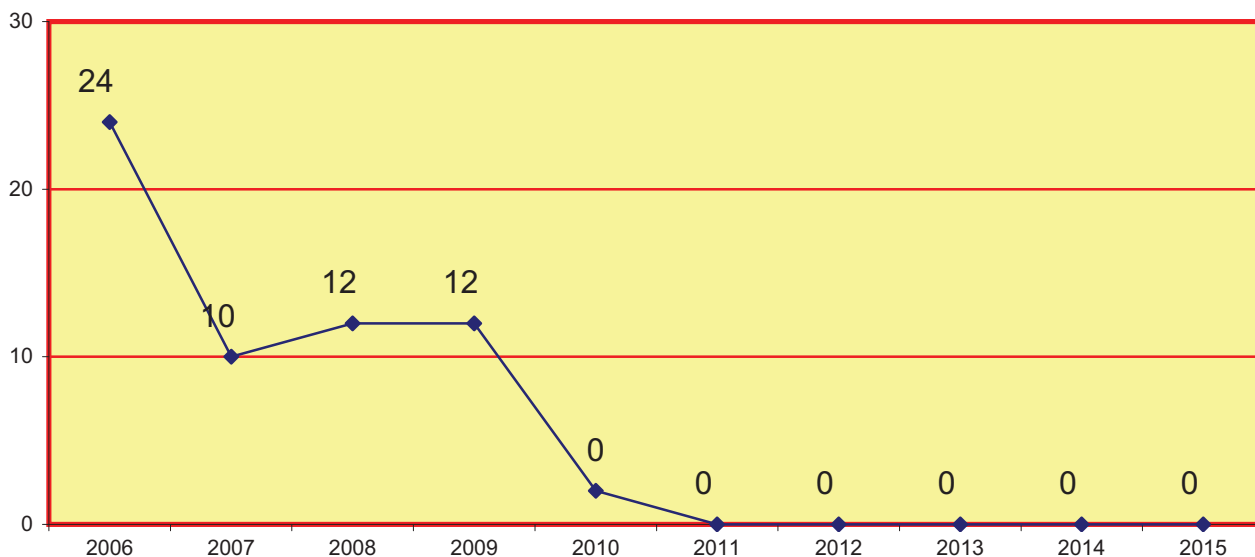

2.2.2.d. LLOC DE REALITZACIÓ PERÍODE 2015	A la seu del Servei	Fora de la seu del Servei	Total realitzades
	0	0	0

2.2.2.e. Les diligències efectuades en els centres penitenciaris van ser:	0
---	---

2.2.3. EXHORTS

2.2.3.a. AUXILI JUDICIAL PERÍODE 2015	Pendants de l'any anterior	Registrats (arts 11 i 12 del Rgte. 2/2010)	Resultats		Pendants al final de l'any
			amb compliment positiu	restants	
DESPATXOS NACIONALS	1.371	20.251	12.061	8.634	927
DESPATXOS DE LA UNIÓ EUROPEA	0	0	0		0
DESPATXOS ALTRES PAÏSOS	0	0	0		0
<b>Total</b>	<b>1.371</b>	<b>20.251</b>	<b>20.695</b>		<b>927</b>

El SCNE penal dona suport als jutjats penals, d'instrucció, violència sobre la dona, menors i contenciosos administratius.

2.3. SCNE SOCIAL (donà servei només als jutjats d'execucions).

NOMBRE DE DESPLAÇAMENTS EFECTUATS DURANT L'ANY	7.413
--	-------

2.3.1. DILIGÈNCIES UNIPERSONALS

2.3.1.a. MOVIMENT GENERAL D'ASSUMPTE PERÍODE 2015	Pendants de l'any anterior	Registrats (arts 11 i 12 del Rgte. 2/2010) durant l'any	Retornats a l'òrgan de procedència			Pendants al final l'any
			amb compliment positiu	amb compliment negatiu	Incompletes o intentades sense efecte	
	323	5.398	4.427	963	0	331

2.3.1.b. MOVIMENT GENERAL D'ASSUMPTE PENDENTS AL FINAL DE L'ANY									
2006	2007	2008	2009	2010	2011	2012	2013	2014	2015
87	84	107	159	185	175	195	296	323	331

2.3.1.c. EVOLUCIÓ GRÀFICA DEL MOVIMENT GENERAL D'ASSUMPTE PENDENTS AL FINAL DE L'ANY PERÍODE DE 2006 A 2015

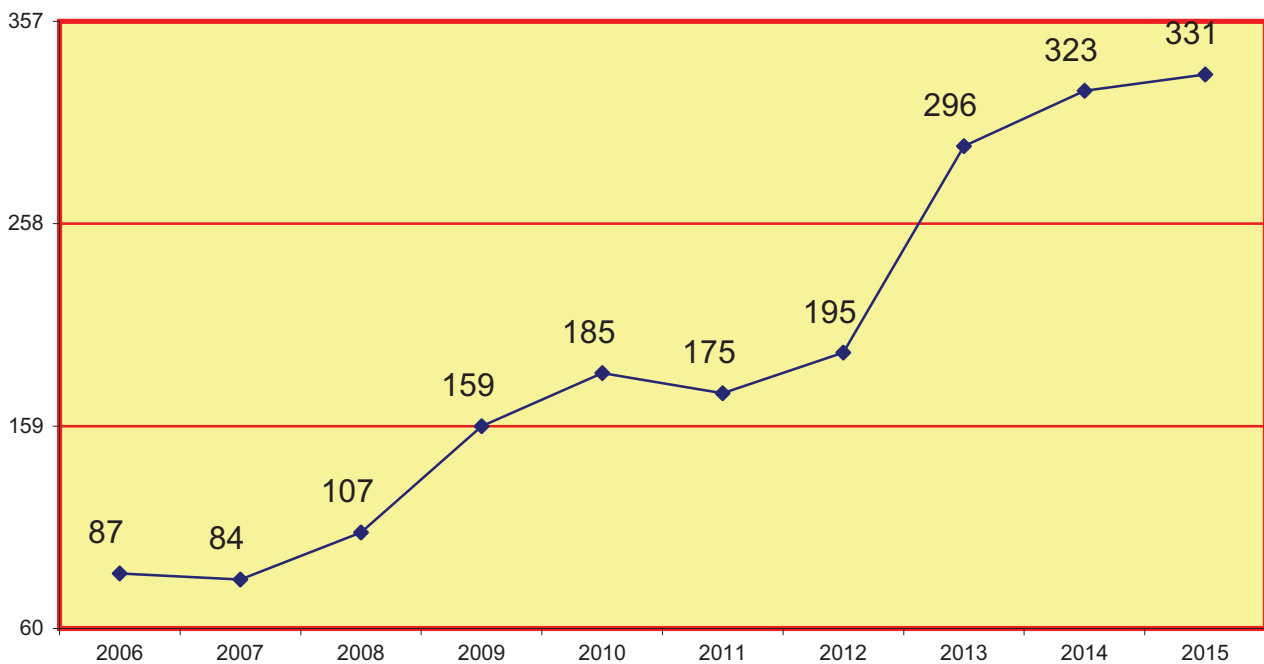

2.3.1.d. LLOC DE REALITZACIÓ PERÍODE 2015	A la seu del Servei	Fora de la seu del Servei	Total realitzades
	549	4.841	5.390

## 2.3.2. DILIGÈNCIES EN COMISSIÓ

2.3.2.a. MOVIMENT GENERAL D'ASSUMPTES PERÍODE 2015	Pendants de l'any anterior	Rebutts durant l'any	Retornats a l'òrgan de procedència		Pendants al final de l'any
			amb compliment positiu	restants	
Embargaments	234	2.558	1.996	613	183
Llançaments	0	0	0	0	0
Altres	0	0	0	0	0
<b>Total</b>	<b>234</b>	<b>2.558</b>	<b>1.996</b>	<b>613</b>	<b>183</b>

2.3.2.b. MOVIMENT GENERAL D'ASSUMPTES PENDENTS AL FINAL DE L'ANY									
2006	2007	2008	2009	2010	2011	2012	2013	2014	2015
224	143	1.082	473	386	354	183	252	234	183

## 2.3.2.c. EVOLUCIÓ GRÀFICA DEL MOVIMENT GENERAL D'ASSUMPTES PENDENTS AL FINAL DE L'ANY

PERÍODE DE 2006 A 2015

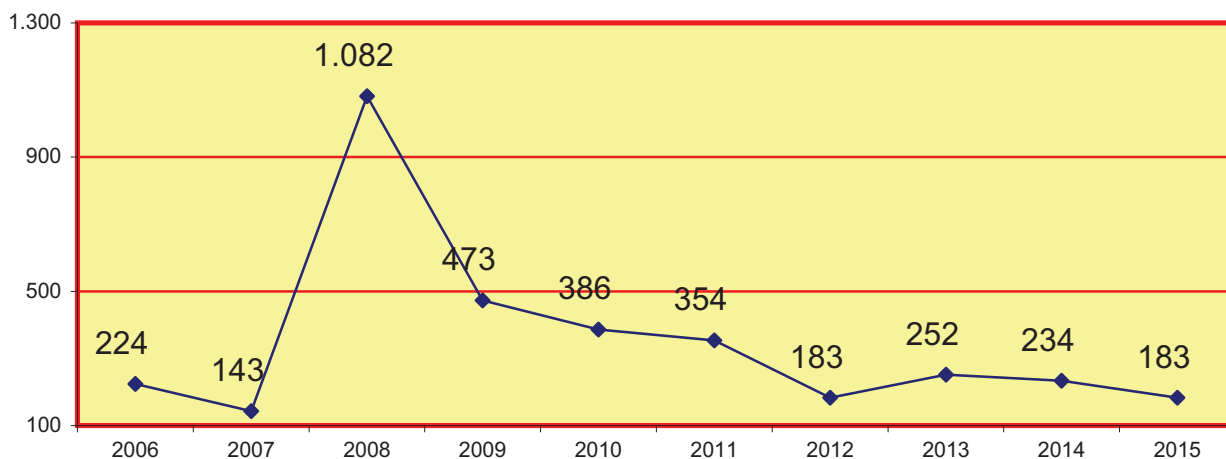



2.3.2.d. LLOC DE REALITZACIÓ PERÍODE 2015	A la seu del Servei	Fora de la seu del Servei	Total realitzades
	43	2.566	2.609

## 2.3.3. EXHORTS

2.3.3.a. AUXILI JUDICIAL PERÍODE 2015	Pendants de l'any anterior	Rebutos durant l'any	Resultos		Pendants al final de l'any
			amb compliment positiu	restants	
DESPATXOS NACIONALS	2	70	54	17	1
DESPATXOS DE LA UNIÓ EUROPEA	0	0	0		0
DESPATXOS ALTRES PAÏSOS	0	0	0		0
Total	2	70	71		1



# REGISTRE CIVIL



## - ÍNDEX RC -

<b>3r. REGISTRE CIVIL</b>	pág. 67 a 78
<b>3.1.1. CERTIFICACIONS</b>	pág. 70
3.1.1.a. DE NAIXEMENT	pág. 70
3.1.1.b. DE MATRIMONI	pág. 70
3.1.1.c. DE DEFUNCIÓ	pág. 70
3.1.1.d. FES DE VIDA	pág. 70
3.1.1.e. LLIBRES DE FAMÍLIA	pág. 70
3.1.1.1. EVOLUCIÓ GRÀFICA DE CERTIFICACIONS	pág. 70
3.1.1.1.a. DE NAIXEMENT	pág. 70
3.1.1.1.b. DE MATRIMONI	pág. 70

3.1.1.1.c. DE DEFUNCIÓ	pág. 71
3.1.1.1.d. FES DE VIDA	pág. 71
3.1.1.1.e. LLIBRES DE FAMÍLIA	pág. 71
3.1.2. INSCRIPCIONS	pág. 72
3.1.2.a. DE NAIXEMENT	pág. 72
3.1.2.b. D'ADOPCIONS INTERNACIONALS	pág. 72
3.1.2.c. DE MATRIMONI	pág. 72
3.1.2.d. DE DEFUNCIÓ	pág. 72
3.1.2.e DE NAIXEMENT, NACIONALITAT	pág. 72
3.1.2.f. MARGINALS	pág. 72
3.1.2.g. FETUS	pág. 72
3.1.2.1. EVOLUCIÓ GRÀFICA D'INSCRIPCIONS	pág. 72
3.1.2.1.a. DE NAIXEMENT	pág. 72
3.1.2.1.b. D'ADOPCIONS INTERNACIONALS	pág. 72
3.1.2.1.c. DE MATRIMONI	pág. 72
3.1.2.1.d. DE DEFUNCIÓ	pág. 73
3.1.2.1.e DE NAIXEMENT, NACIONALITAT	pág. 73
3.1.2.1.f. MARGINALS	pág. 73
3.1.2.1.g. FETUS	pág. 73
3.1.3. EXPEDIENTS	pág. 74
3.1.3.a.FORA DE TERMINI	pág. 74
3.1.3.b. AMB ERRORS	pág. 74
3.1.3.c. NATURALITZATS	pág. 74
3.1.3.d. INTEGRACIONS	pág. 74
3.1.3.e. CANCEL·LACIÓ I MODIFICACIÓ	pág. 74
3.1.3.f. JURISDICCIO VOLUNTÀRIA	pág. 74
3.1.3.g. NACIONALITATS	pág. 74
3.1.3.h. MATRIMONIS	pág. 74
3.1.3.i. CANVIS DE NOM	pág. 74
3.1.3.1. EVOLUCIÓ GRÀFICA D'EXPEDIENTS	pág. 74
3.1.3.1.a.FORA DE TERMINI	pág. 74
3.1.3.1.b. AMB ERRORS	pág. 74

3.1.3.1.c. NATURALITZATS	pág. 75
3.1.3.1.d. INTEGRACIONS	pág. 75
3.1.3.1.e. CANCEL·LACIÓ I MODIFICACIÓ	pág. 75
3.1.3.1.f. JURISDICCIO VOLUNTÀRIA	pág. 75
3.1.3.1.g. NACIONALITATS	pág. 76
3.1.3.1.h. MATRIMONIS	pág. 76
3.1.3.1.i. CANVIS DE NOM	pág. 76
3.1.4. ACTES, EXHORTS I ACTES D'AUXILI REGISTRAL	pág. 77
3.1.4.a. ACTES	pág. 77
3.1.4.b. EXHORTS I COMUNICACIONS	pág. 77
3.1.4.c. AUXILI REGISTRAL	pág. 77
3.1.4.1. EVOLUCIÓ GRÀFICA D'ACTES, EXHORTS I AUXILI REGISTRAL	pág. 77
3.1.4.1.a. ACTES	pág. 77
3.1.4.1.b. EXHORTS I COMUNICACIONS	pág. 77
3.1.4.1.c. AUXILI REGISTRAL	pág. 77
3.1.5. REPRESENTACIÓ GRÀFICA REGISTRE CIVIL	pág. 78

### 3r REGISTRE CIVIL

#### 3.1. REGISTRE CIVIL ÚNIC

3.1.1. CERTIFICACIONS	1r trimes.	2n trimes.	3r trimes.	4t trimes.	Total
3.1.1.a. DE NAIXEMENT	79.398	78.746	64.240	69.160	291.544
3.1.1.b. DE MATRIMONI	3.800	3.720	4.119	5.131	16.770
3.1.1.c. DE DEFUNCIÓ	36.456	32.470	30.684	27.809	127.419
3.1.1.d. FES DE VIDA	2.748	2.125	1.503	2.173	8.549
3.1.1.e. LLIBRES DE FAMÍLIA	2.197	2.243	2.054	2.298	8.792
<b>TOTAL CERTIFICACIONS</b>	<b>124.599</b>	<b>119.304</b>	<b>102.600</b>	<b>106.571</b>	<b>453.074</b>

#### 3.1.1.1. EVOLUCIÓ GRÀFICA DE CERTIFICACIONS PERÍODE DE 2006 A 2015

##### 3.1.1.1.a. DE NAIXEMENT

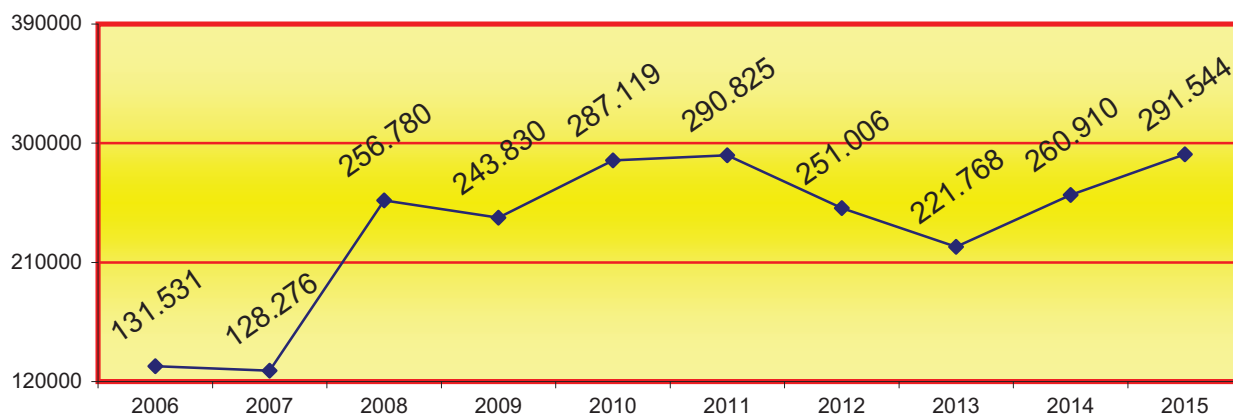

##### 3.1.1.1.b. DE MATRIMONI

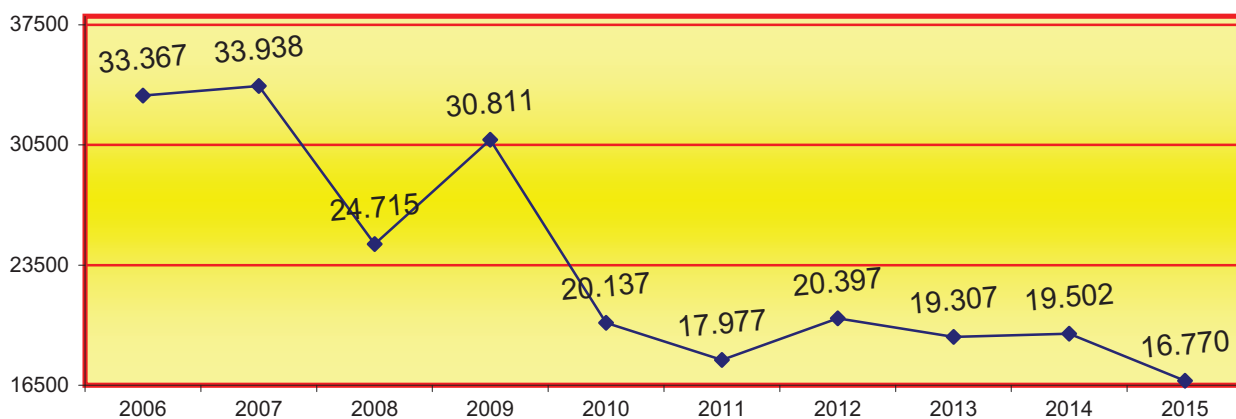

3.1.1.1.c. DE DEFUNCIÓ

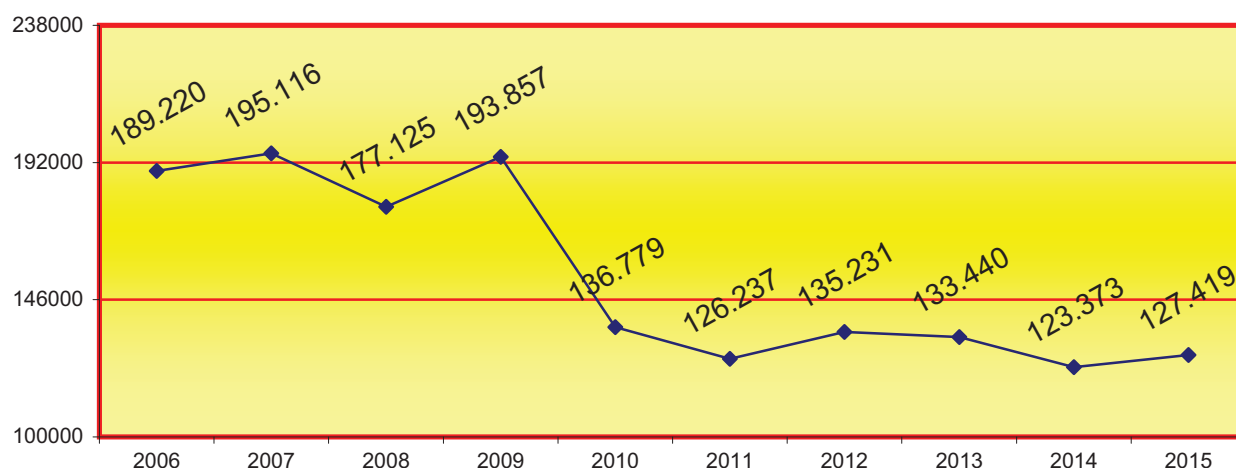

3.1.1.1.d. FES DE VIDA

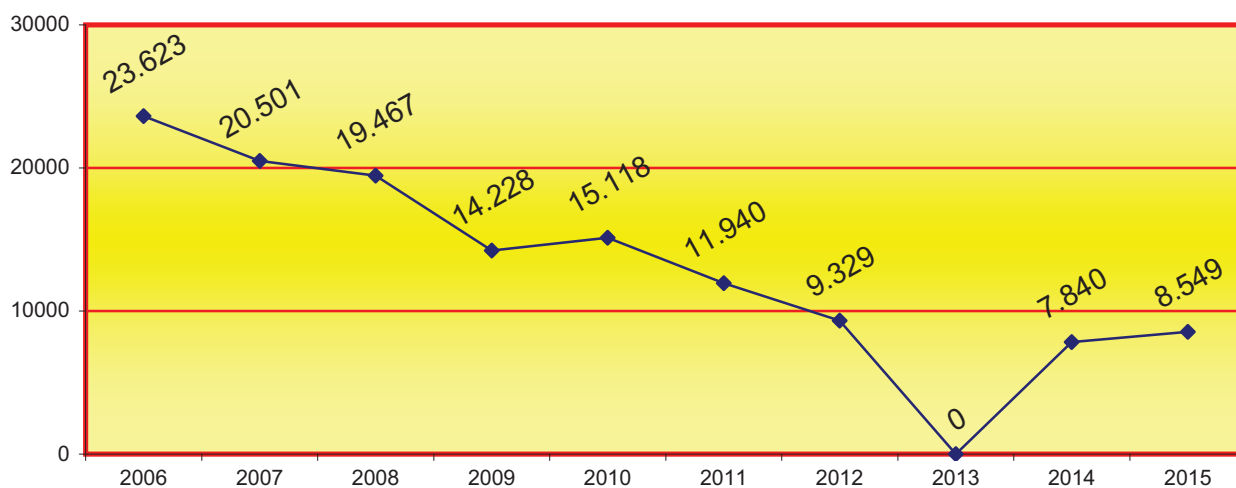

3.1.1.1.e. LLIBRES DE FAMÍLIA

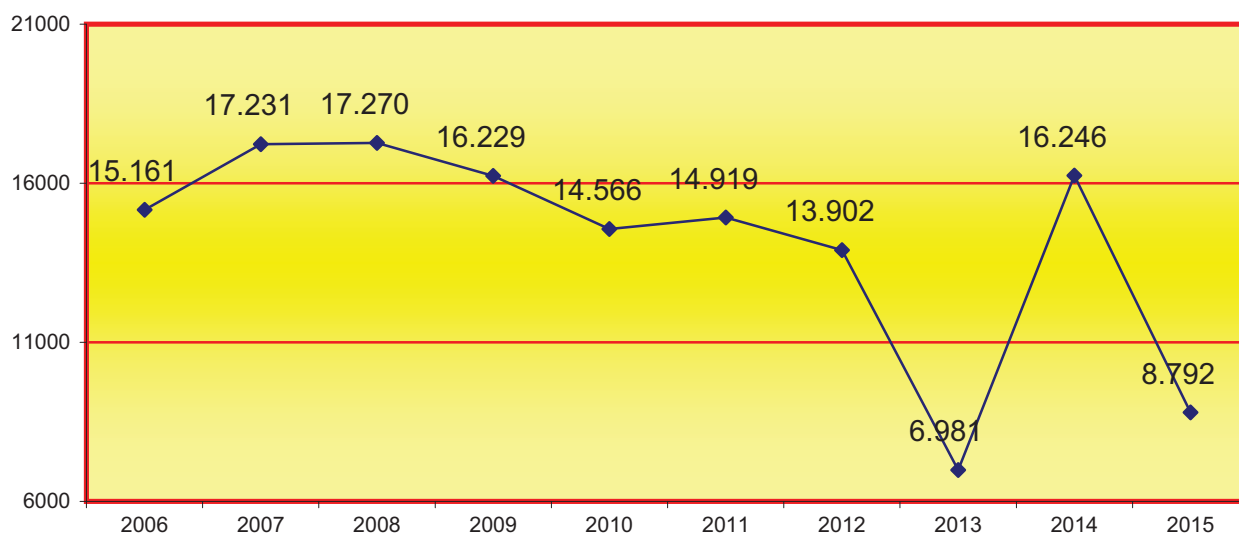

3.1.2. INSCRIPCIONS	1r trimes.	2n trimes.	3r trimes.	4t trimes.	Total
3.1.2.a. DE NAIXEMENT	4.233	4.058	4.256	4.231	16.778
3.1.2.b. DE ADOPCIONS INTERNACIONALS	22	13	8	10	53
3.1.2.c. DE MATRIMONI	822	1.007	783	1.133	3.745
3.1.2.d. DE DEFUNCIÓ	5.090	3.829	3.807	4.269	16.995
3.1.2.e. DE NAIXEMENT, NACIONALITAT	4.784	4.602	1.881	3.241	14.508
3.1.2.f. MARGINALS	6.057	6.270	4.181	5.398	21.906
3.1.2.g. FETUS	30	48	24	29	131
<b>TOTAL INSCRIPCIONS</b>	<b>21.038</b>	<b>19.827</b>	<b>14.940</b>	<b>18.311</b>	<b>74.116</b>

### 3.1.2.1. EVOLUCIÓ GRÀFICA D'INSCRIPCIONS

#### 3.1.2.1.a. DE NAIXEMENT

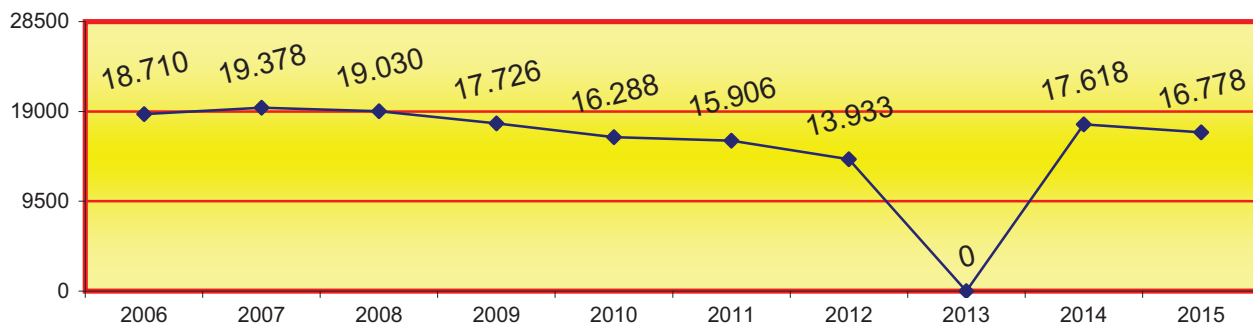

#### 3.1.2.1.b. DE ADOPCIONS INTERNACIONALS

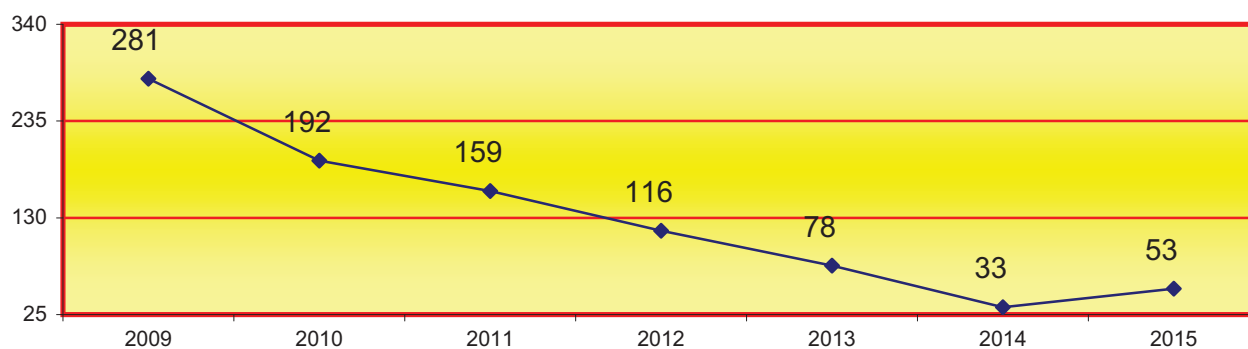

#### 3.1.2.1.c. DE MATRIMONI

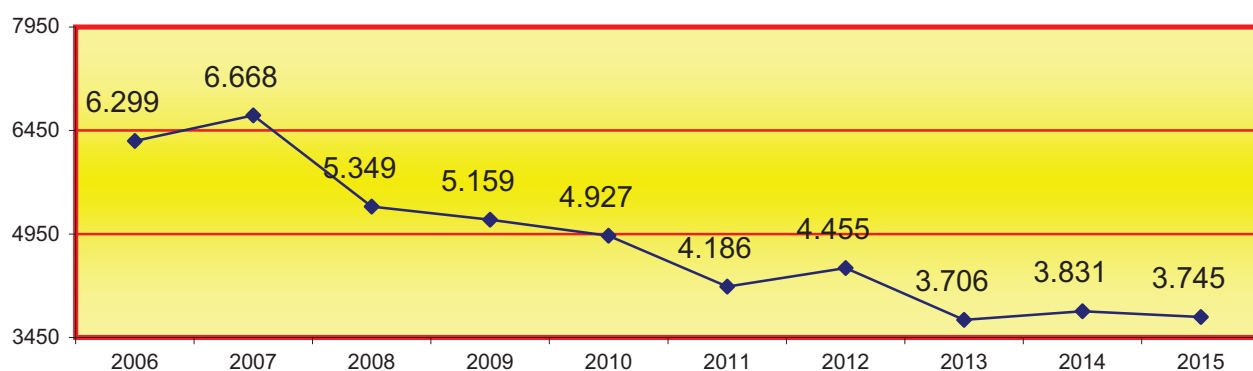



3.1.2.1.d. DE DEFUNCIÓ

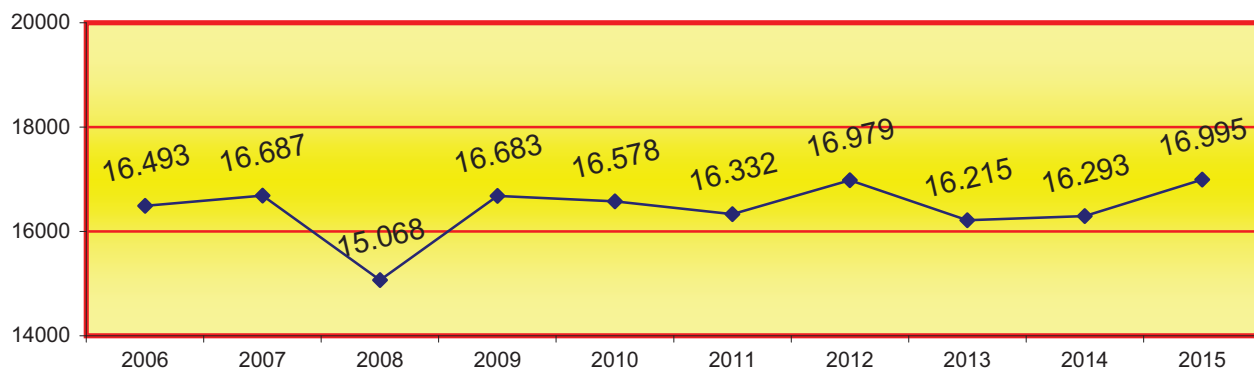

3.1.2.1.e. DE NAIXEMENT, NACIONALITAT

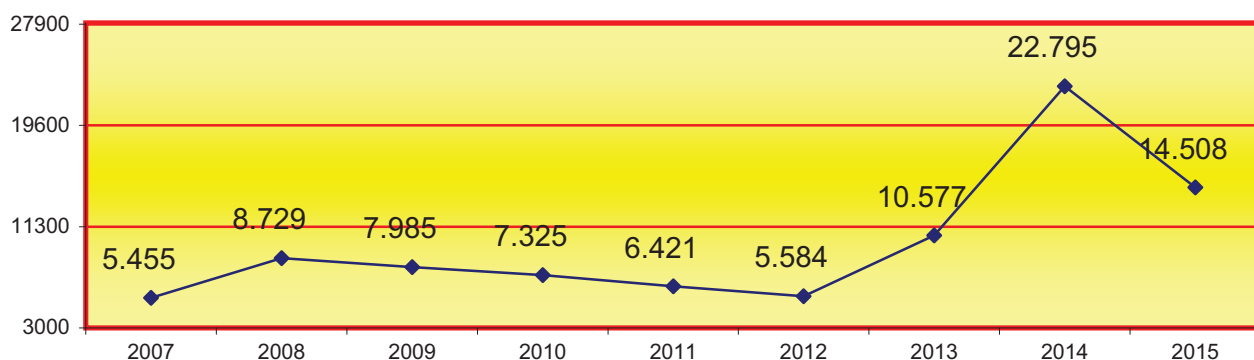

3.1.2.1.f. MARGINALS

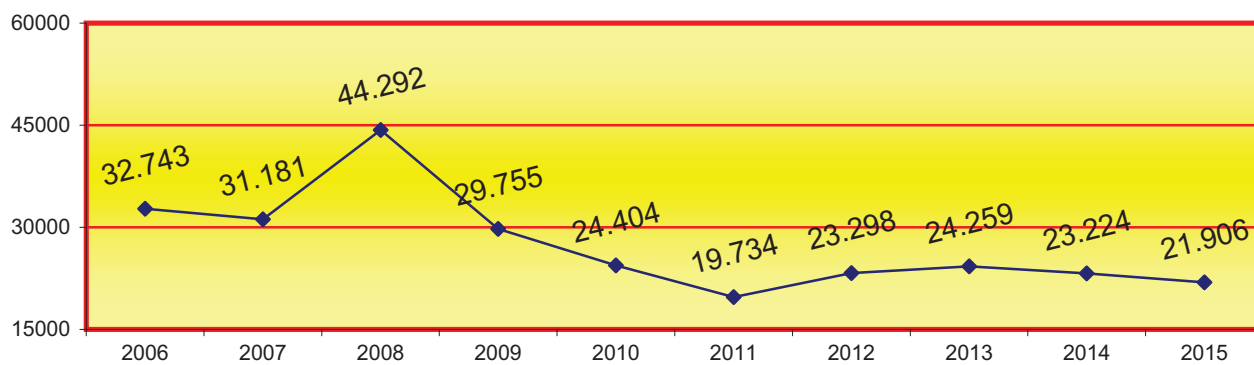

3.1.2.1.g. FETUS

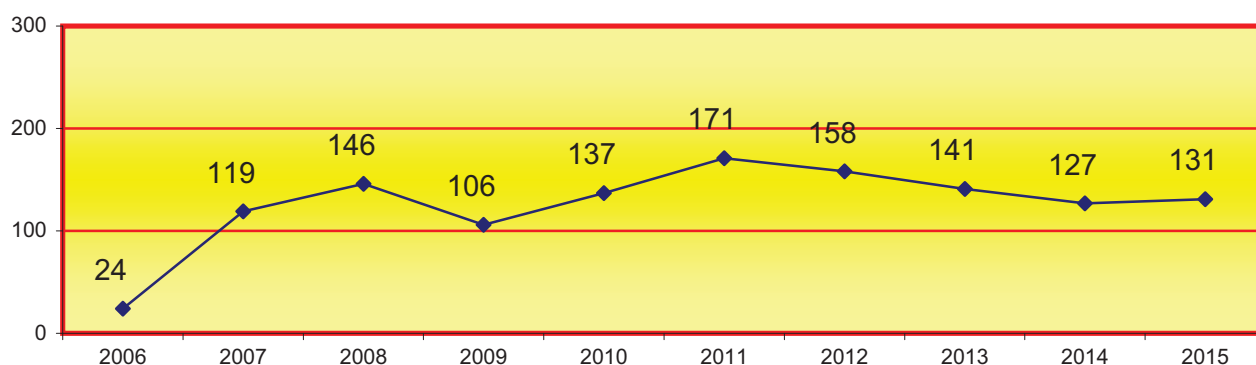

3.1.3. EXPEDIENTS	1r trimes.	2n trimes.	3r trimes.	4t trimes.	Total
3.1.3.a.FORA DE TERMINI	42	41	35	30	148
3.1.3.b. AMB ERRORS	670	602	481	570	2.323
3.1.3.c. NATURALITZATS	0	0	0	0	0
3.1.3.d. INTEGRACIONS	26	27	21	27	101
3.1.3.e. CANCEL·LACIÓ I MODIFICACIÓ	14	12	9	10	45
3.1.3.f. JURISDICCIÓ VOLUNTÀRIA	0	0	0	0	0
3.1.3.g. NACIONALITATS	3.391	3.899	2.711	2.296	12.297
3.1.3.h. MATRIMONIS	1.708	1.532	1.399	1.503	6.142
3.1.3.i. CANVI DE NOMBRE	128	126	114	138	506
<b>TOTAL EXPEDIENTS</b>	<b>5.979</b>	<b>6.239</b>	<b>4.770</b>	<b>4.574</b>	<b>21.562</b>

3.1.3.1. EVOLUCIÓ GRÀFICA D'EXPEDIENTS

3.1.3.1.a. FORA DE TERMINI

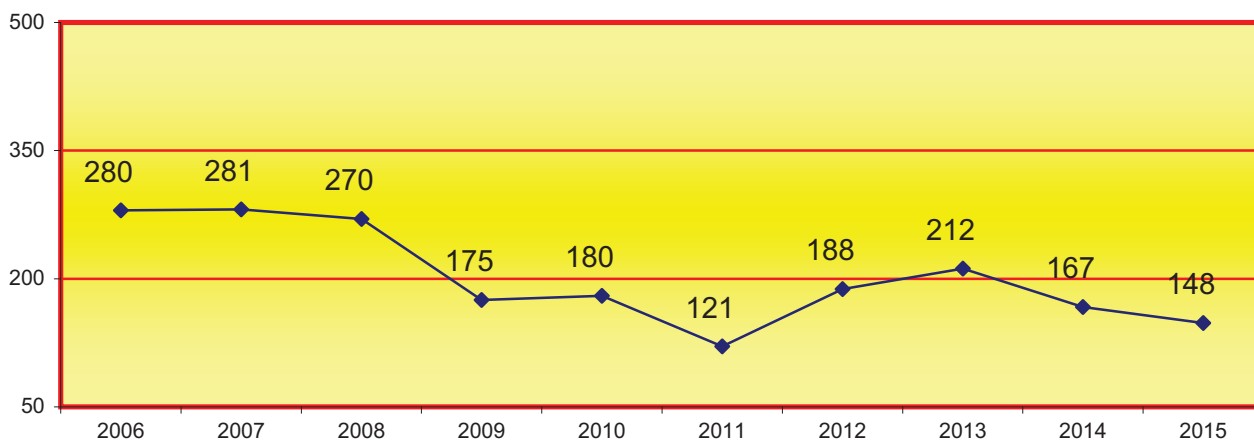

3.1.3.1.b. AMB ERRORS

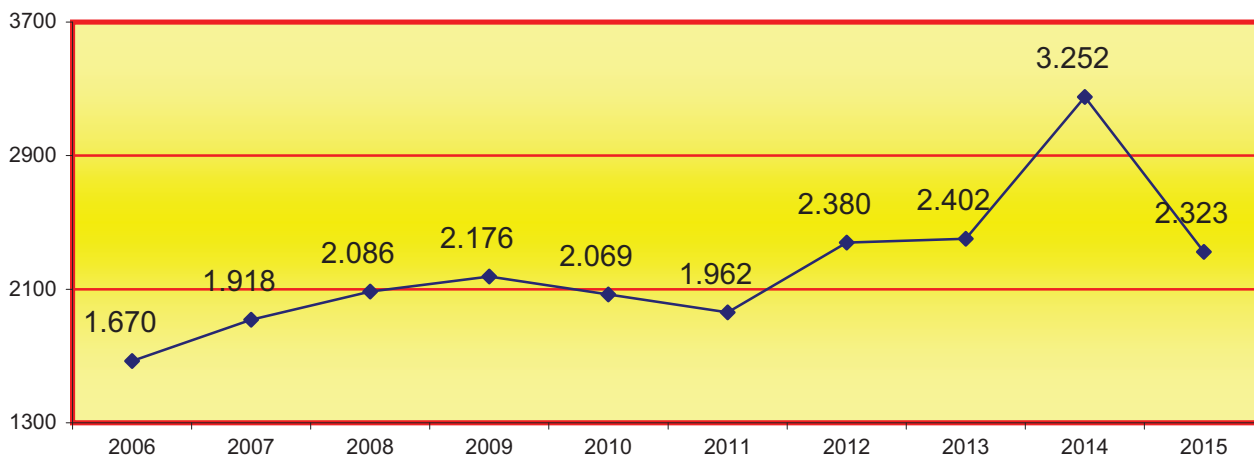

3.1.3.1.c. NATURALITZATS

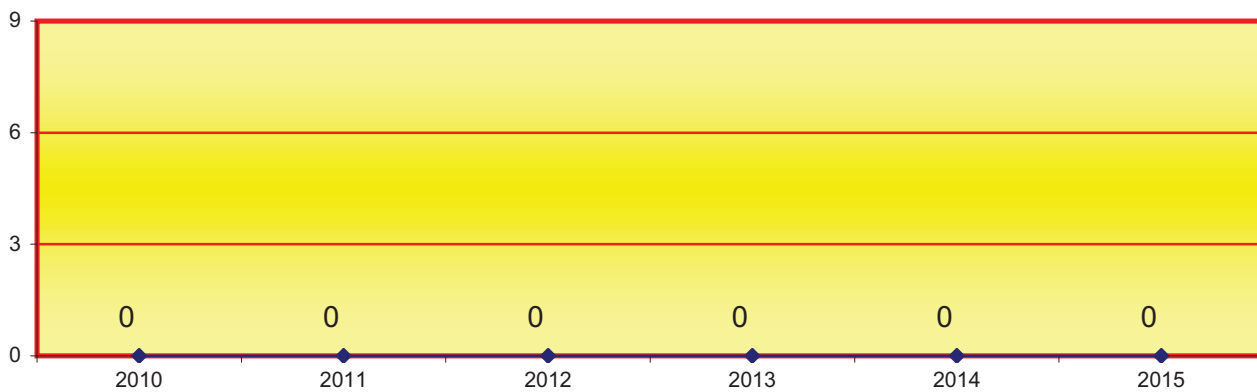

3.1.3.1.d. INTEGRACIONS

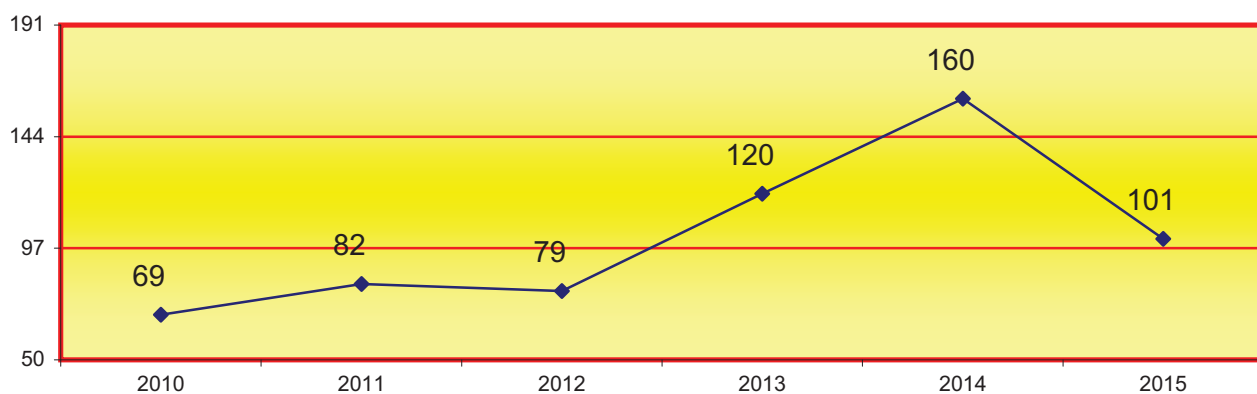

3.1.3.1.e. CANCEL·LACIÓ I MODIFICACIÓ

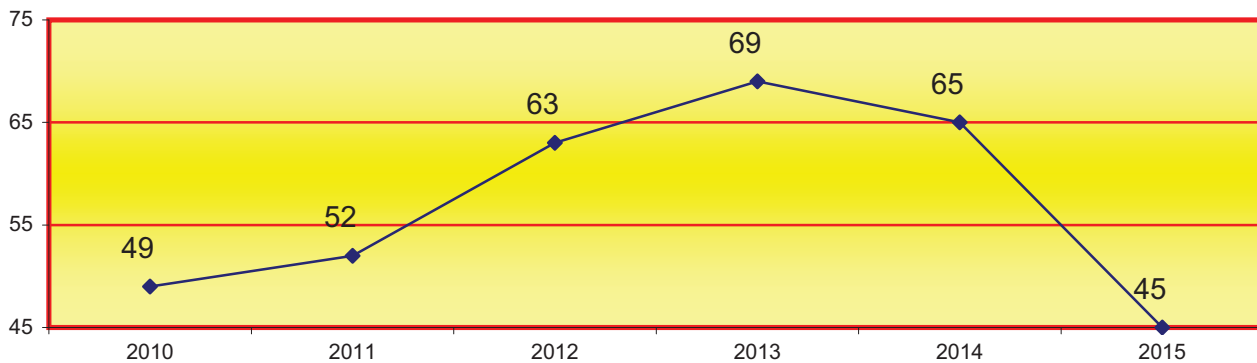

3.1.3.1.f. JURISDICCIO VOLUNTÀRIA

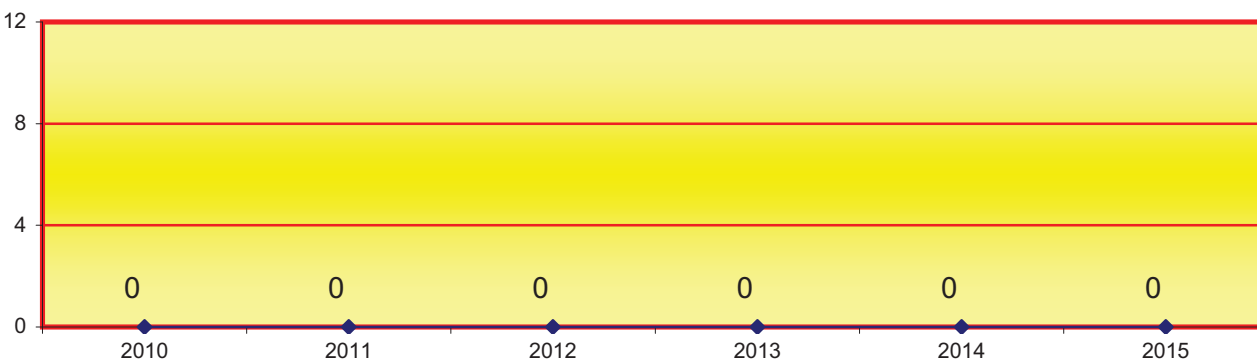

3.1.3.1.g. NACIONALITATS

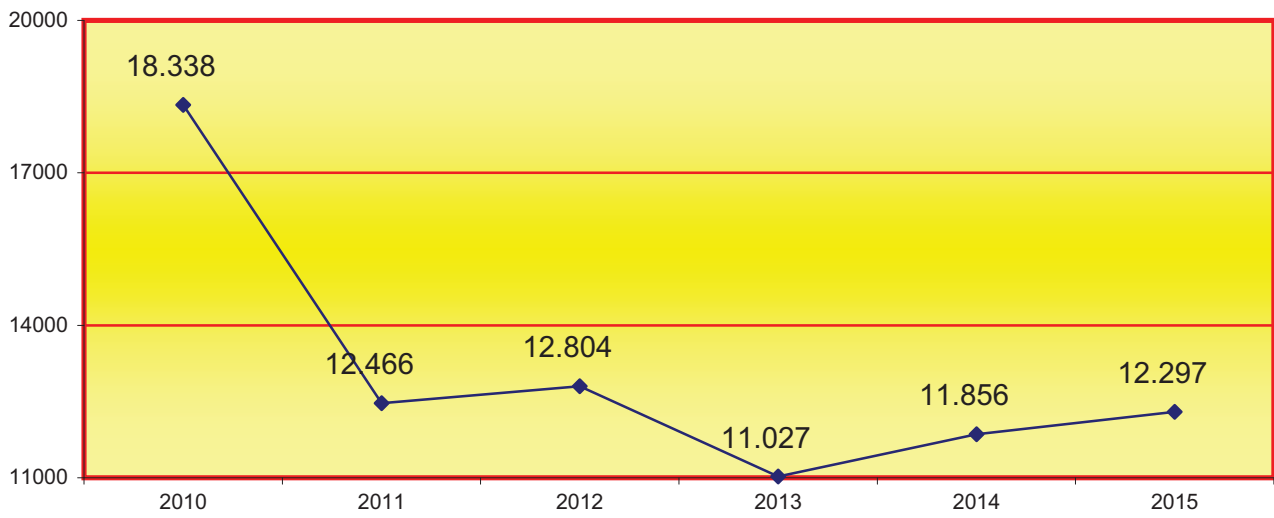

3.1.3.1.h. MATRIMONIS

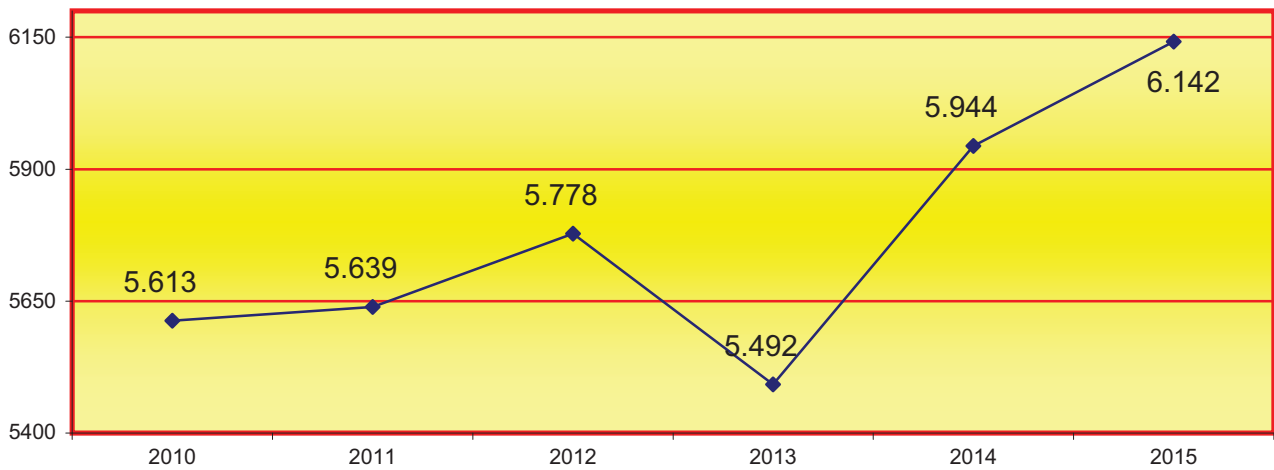

3.1.3.1.i. CANVI DE NOMBRE

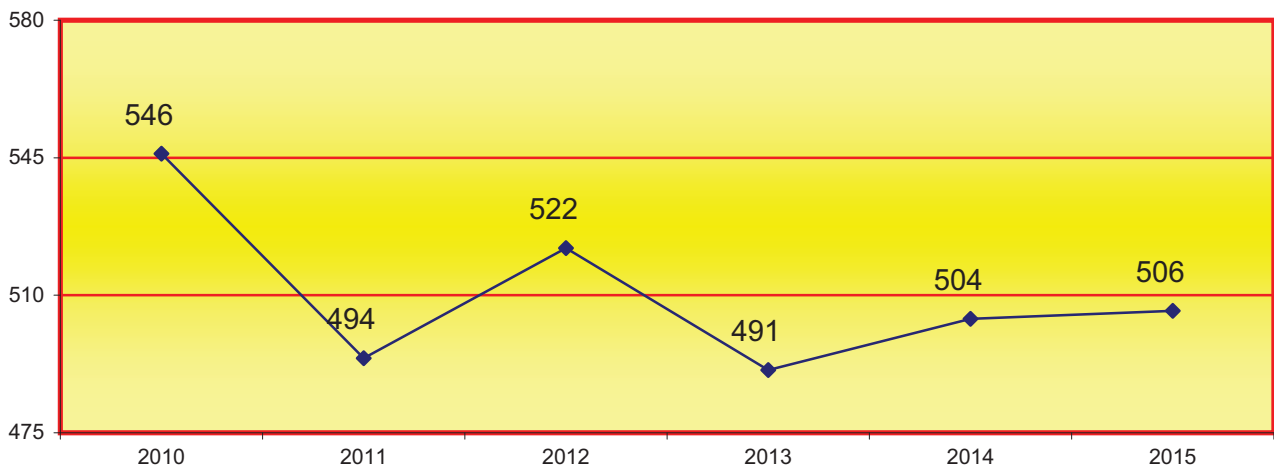

3.1.4. ACTES, EXHORTS I ACTES D'AUXILI REGISTRAL	1r trimes.	2n trimes.	3r trimes.	4t trimes.	Total
3.1.4.a. ACTES	0	0	0	0	0
3.1.4.b. EXHORTS I COMUNICACIONS	9.653	10.202	9.631	12.054	41.540
3.1.4.c. AUXILI REGISTRAL	84	63	50	84	281
Total actes	9.737	10.265	9.681	12.138	41.821

3.1.4.1.a. ACTES

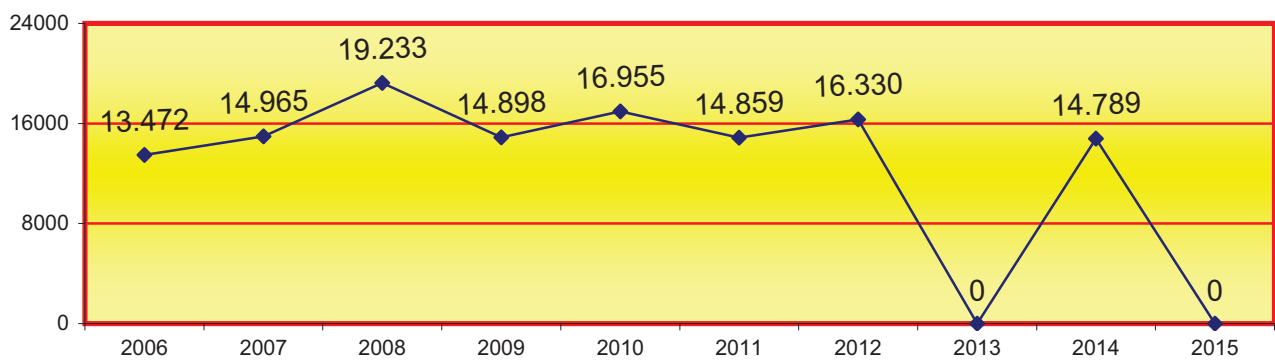

3.1.4.1.b. EXHORTS I COMUNICACIONS

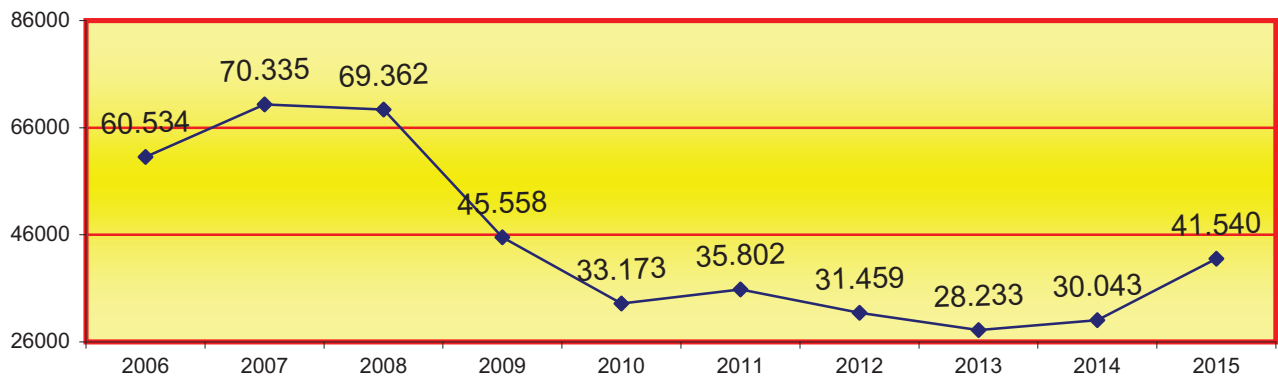

3.1.4.1.c. AUXILI REGISTRAL

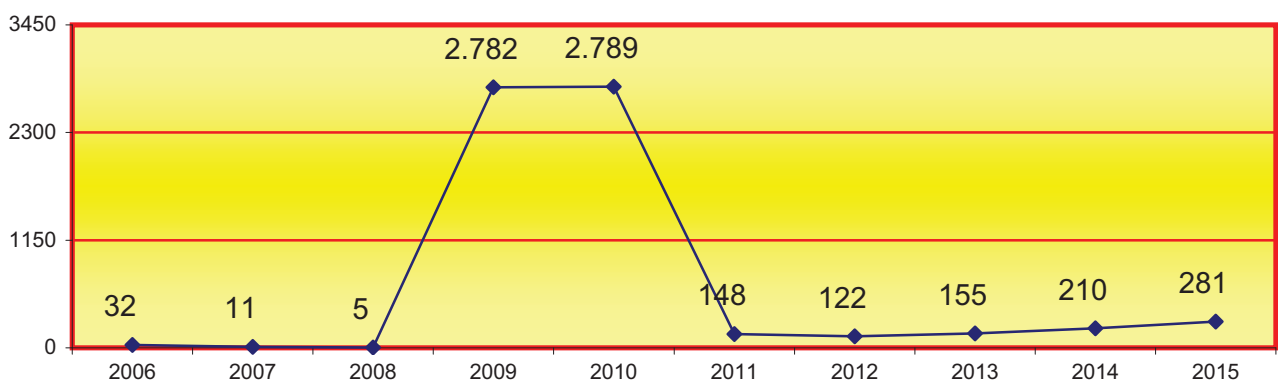

3.1.5. REPRESENTACIÓ GRÀFICA REGISTRE CIVIL

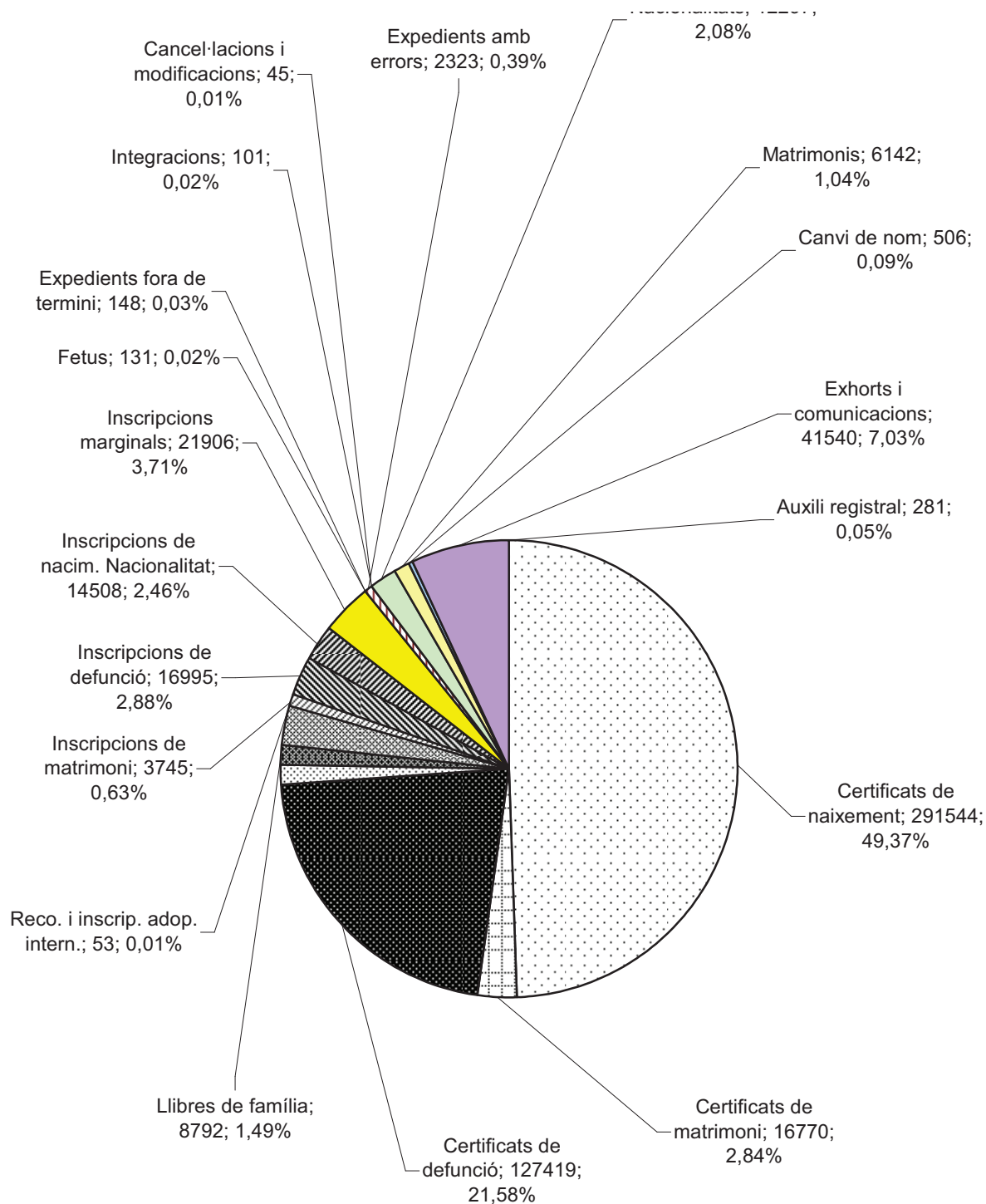

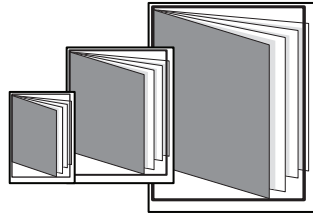

# REPARTIMENT

# D'ASSUMPTES

## - ÍNDEX DE REPARTIMENT -

4t. REPARTIMENT DE PROCEDIMENTS	pág. 79 a 345
4.1. REPARTIMENT DE PROCEDIMENTS CIVILS	pág. 81 a 110
4.2. REPARTIMENT DE PROCEDIMENTS DE FAMÍLIA	pág. 111 a 128
4.3. REPARTIMENT DE PROCEDIMENTS D'ESTAT CIVIL I CAPACITAT	pág. 129 a 140
4.4. REPARTIMENT DE PROCEDIMENTS MERCANTILS	pág. 141 a 170
4.5. REPARTIMENT DE PROCEDIMENTS SOCIALS	pág. 171 a 200
4.5.a. REPARTIMENT DE PROCEDIMENTS SOCIALS (declaratius)	pág. 171 a 192
4.5.b. REPARTIMENT DE PROCEDIMENTS SOCIALS (executòries)	pág. 193 a 200
4.6. REPARTIMENT D'INSTRUCCIÓ	pág. 201 a 238
4.7. REPARTIMENT D'ASSUMPTES DE VIOLÈNCIA SOBRE LA DONA	pág. 239 a 254
4.8. REPARTIMENT DE MENORS	pág. 255 a 268
4.9. REPARTIMENT PENALS	pág. 269 a 300
4.9.a. REPARTIMENT PENALS (sentenciadors)	pág. 269 a 290
4.9.b. REPARTIMENT PENALS (executòries)	pág. 291 a 300
4.10. REPARTIMENT DE VIGILÀNCIA PENITENCIÀRIA	pág. 301 a 324
4.11. REPARTIMENT CONTENCIÓS ADMINISTRATIU	pág. 325 a 345





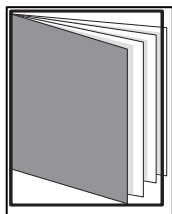

# REPARTIMENT

# D'ASSUMPTES

# CIVILS

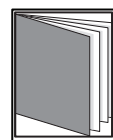
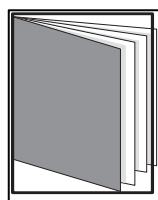
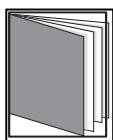

## - ÍNDEX DE REPARTIMENT -

4.1.1. CLASSES DE REPARTIMENT CIVIL	pág. 83 y 84
4.1.2. REPARTIMENT D'ASSUMPTES TRIMESTRAL PER CLASSES DEL REPARTO CIVIL	pág. 85
4.1.3. GRÀFICA DE LA VARIACIÓ DEL PERCENTATGE EN RELACIÓ L'ANY ANTERIOR	pág. 86
4.1.4. REPRESENTACIÓ GRÀFICA ANUAL	pág. 87
4.1.4.1. MITJANA ANUAL D'ASSUMPTES REBUTS PER CADA JUTJAT	pág. 87
4.1.5. REPRESENTACIÓ GRÀFICA ANUAL	pág. 88
4.1.6. REPARTIMENT D'EXHORTS I COMISSIONS ROGATÒRIES	pág. 88
4.1.7. MOVIMENT D'ASSUMPTES DELS JUTJATS CIVILS	pág. 89
4.1.7.1. PROCESSOS CONTENCIOSOS LEC VIGENT	pág. 89
4.1.7.1.a. PROCESSOS CONTENCIOSOS PER PROCEDIMENT	pág. 89
4.1.7.1.b. PROCESSOS CONTENCIOSOS PER JUTJAT	pág. 90
4.1.7.1.c. GRÀFICA DE LA VARIACIÓ DEL PERCENTATGE EN RELACIÓ L'ANY ANTERIOR	pág. 91
4.1.7.1.d. EVOLUCIÓ GRÀFICA ANUAL DELS PROCESSOS PENDENTS AL FINAL DE L'ANY	pág. 91
4.1.7.1.e. MITJANA ANUAL DE PROCESSOS PENDENTS A CADA JUTJAT	pág. 91

4.1.7.1.f. REPRESENTACIÓ GRÀFICA DE PROCESSOS PENDENTS	pág. 92 y 93
4.1.7.2. FORMA DE FINALITZACIÓ DELS PROCESSOS MONITORIS	pág. 94
4.1.7.2.a. REPRESENTACIÓ GRÀFICA DE LA FINALITZACIÓ DELS PROCESSOS MONITORIS	pág. 95
4.1.7.3. ACTES DE CONCILIÓ CELEBRATS	pág. 95
4.1.7.4. JURISDICCIO VOLUNTÀRIA PER JUTJAT	pág. 96
4.1.7.4.a. GRÀFICA DE LA VARIACIÓ DEL PERCENTATGE DELS PROC. DE J. VOLUNTÀRIA PENDENTS	pág. 97
4.1.7.4.b. EVOLUCIÓ GRÀFICA ANUAL DELS PROCESSOS DE JURISDICCIO VOLUNTÀRIA	pág. 97
4.1.7.4.c. MITJANA ANUAL D'ASSUMPTES PENDENTS A CADA JUTJAT EN ELS SEGÜENTS PERÍODES	pág. 97
4.1.7.5. RESULTATS I SUBJECTES A SEGUIMENT I CONTROL	pág. 98
4.1.7.6. ASSENYALAMENTS PER JUTJAT	pág. 98
4.1.7.6.a. REPRESENTACIÓ GRÀFICA D'ASSENYALAMENTS	pág. 99 y 100
4.1.7.7. EXECUCIONS CIVILS	pág. 101
4.1.7.7.a. EXECUCIONS CIVILS PER JUTJAT	pág. 101
4.1.7.7.b. REPRESENTACIÓ GRÀFICA DE LES EXECUCIONS CIVILS	pág. 102 y 103
4.1.7.7.c. EVOLUCIÓ GRÀFICA ANUAL DE LES EXECUCIONS CIVILS	pág. 104
4.1.7.7.d. EVOLUCIÓ GRÀFICA MITJANA ANUAL DE LES EXECUCIONS CIVILS	pág. 104
4.1.7.7.e. EVOLUCIÓ GRÀFICA DE LA MITJANA D'EXECUCIONS CIVIL PENDENTS:	pág. 104
4.1.7.8. SUBHASTES JUDICIALS	pág. 105
4.1.7.9. LLANÇAMENTS ACORDATS	pág. 105
4.1.7.10. DESPATXOS CIVILS D'AUXILI JUDICIAL	pág. 105
4.1.7.11. ESCRITS PENDENTS DE PROVEIR	pág. 105
4.1.7.12. RECURSOS D'APEL·LACIÓ	pág. 105
4.1.7.13. SENTÈNCIES I INTERLOCUTÒRIES FINALS: ÀREA CIVIL	pág. 106
4.1.7.13.a. REPRESENTACIÓ GRÀFICA DE SENTÈNCIES EN PROCESSOS CONTENCIOSOS	pág. 107
4.1.7.13.b.. INTERLOCUTÒRIES FINALS: ÀREA CIVIL	pág. 108
4.1.7.13.c. REPRESENTACIÓ GRÀFICA DE LES INTERLOCUTÒRIES DICTADES	pág. 109
4.1.7.14. ASSUMPTES PENDENTS EXCLUSIVAMENT DE SENTENCIAR	pág. 110
4.1.7.15. DECRETS	pág. 110

## 4.1. REPARTIMENT DE PROCEDIMENTS

### 4.1.1. CLASSES DE REPARTIMENT (1a - 33a) DELS JUTJATS DE PRIMERA

1a classe	Judicis declaratius ordinaris no compresos en altra classe de repartiment. Tercerías.
2a classe	Judicis declaratius ordinaris relatius a drets honorífics i a drets fonamentals.
3a classe	Processos relatius la Llei de Propietat Horizontal.
4a classe	Judicis ordinaris de arrendaments urbans.
5a classe	Ordinaris de tràfic.
6a classe	Ordinaris de divisió de patrimoni.
7a classe	Ordinaris relatius a aliments.
8a classe	Ordinaris derivats de la LOE i l'art. 1.591 del CC.
9a classe	. Ordinaris relatius a drets successoris.
10a classe	. Verbals no compresos en altra classe.
11a classe	Judicis verbals de tràfic.
12a classe	Judicis verbals arrendaticis i de precari.
13a classe	Judicis verbals possessoris.
14a classe	Verbals relatius a recursos governatius DGRN i DGDEJ.
15a classe	Processos Monitoris.
16a classe	Processos Canviaris.

17a classe	Execució de títols judicials. Execucions provisionals.
18a classe	Execució d'interlocutòries de quantia màxima.
19a classe	Execució de títols executius estrangers.
20a classe	Execució de laude o resolució arbitral.
21a classe	Processos d'execució títols executius números 4 a 9 de l'article 517.2 LEC.
22a classe	Execucions de béns hipotecats o pignorats.
23a classe	Altres procediments de constrenyiment no classificats.
24a classe	Divisió, intervenció i administració de patrimoni hereditari.
25a classe	Diligències preliminars, preparatòries, prova anticipada.
26a classe	Mesures cautelars.
27a classe	Actes de Conciliació.
28a classe	Declaració d'hereus abintestat.
29a classe	Expedients de Jurisdicció Voluntària.
30a classe	Exhorts, despatxos cooperació judicial, comissions rogatòries.
31a classe	Impugnacions de justícia gratuïta.
32a classe	Accions col·lectives (art. 11 i 15 LEC).
33a classe	Altres matèries.

## 4.1.2. REPARTIMENT D'ASSUMPTES PER CLASSES TRIMESTRAL DEL REPARTIMENT CIVIL

CLASSES	1r trimes.	2n trimes.	3r trimes.	4t trimes.	Total
1a classe	1.354	1.373	1.041	1.482	5.250
2a classe	12	14	9	12	47
3a classe	60	67	42	49	218
4a classe	94	100	78	119	391
5a classe	145	136	110	138	529
6a classe	36	35	24	34	129
7a classe	0	0	0	0	0
8a classe	11	18	16	14	59
9a classe	29	25	24	28	106
10a classe	1.952	2.200	1.749	2.129	8.030
11a classe	588	566	488	694	2.336
12a classe	1.603	1.345	1.128	1.527	5.603
13a classe	27	12	12	17	68
14a classe	0	2	2	2	6
15a classe	3.378	3.341	3.117	3.922	13.758
16a classe	55	68	44	58	225
17a classe	3.533	3.442	2.422	3.271	12.668
18a classe	104	105	89	117	415
19a classe	2	4	1	8	15
20a classe	29	12	15	24	80
21a classe	403	480	296	308	1.487
22a classe	352	217	249	185	1.003
23a classe	0	0	0	0	0
24a classe	5	5	2	7	19
25a classe	138	160	119	157	574
26a classe	5	10	7	6	28
27a classe	1.149	1.144	1.137	2.023	5.453
28a classe	82	103	37	8	230
29a classe	109	105	78	99	391
31a classe	170	181	71	120	542
32a classe	0	0	0	0	0
33a classe	8	7	10	47	72
Total	15.433	15.277	12.417	16.605	59.732

### 4.1.3. GRÀFICA DE LA VARIACIÓ DEL PERCENTATGE D'ASSUMPTES REPARTITS EN RELACIÓ L'ANY ANTERIOR

PERÍODE DE 2009 A 2015

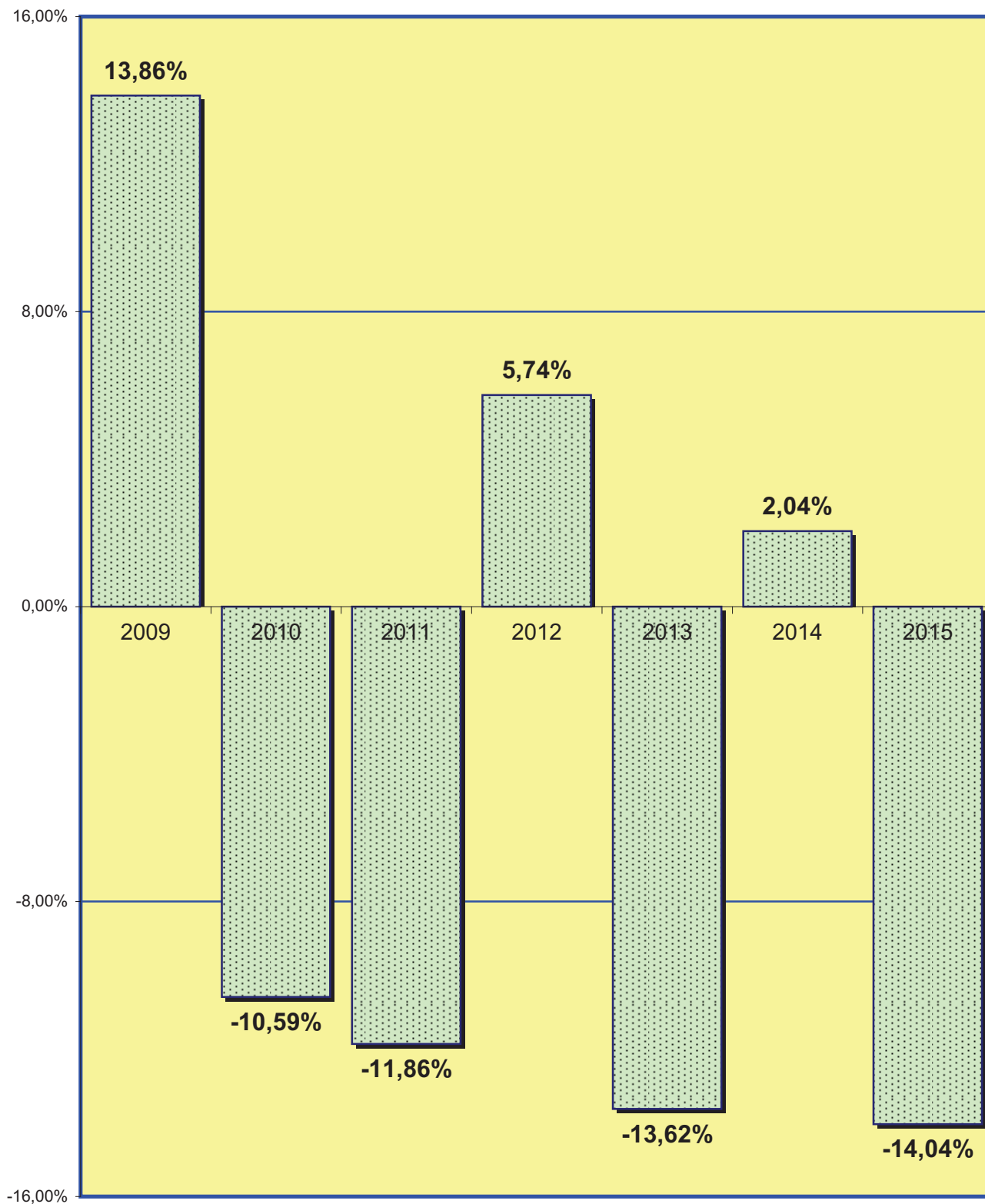

## 4.1.4. EVOLUCIÓ GRÀFICA ANUAL PERÍODE DE 2006 A 2015

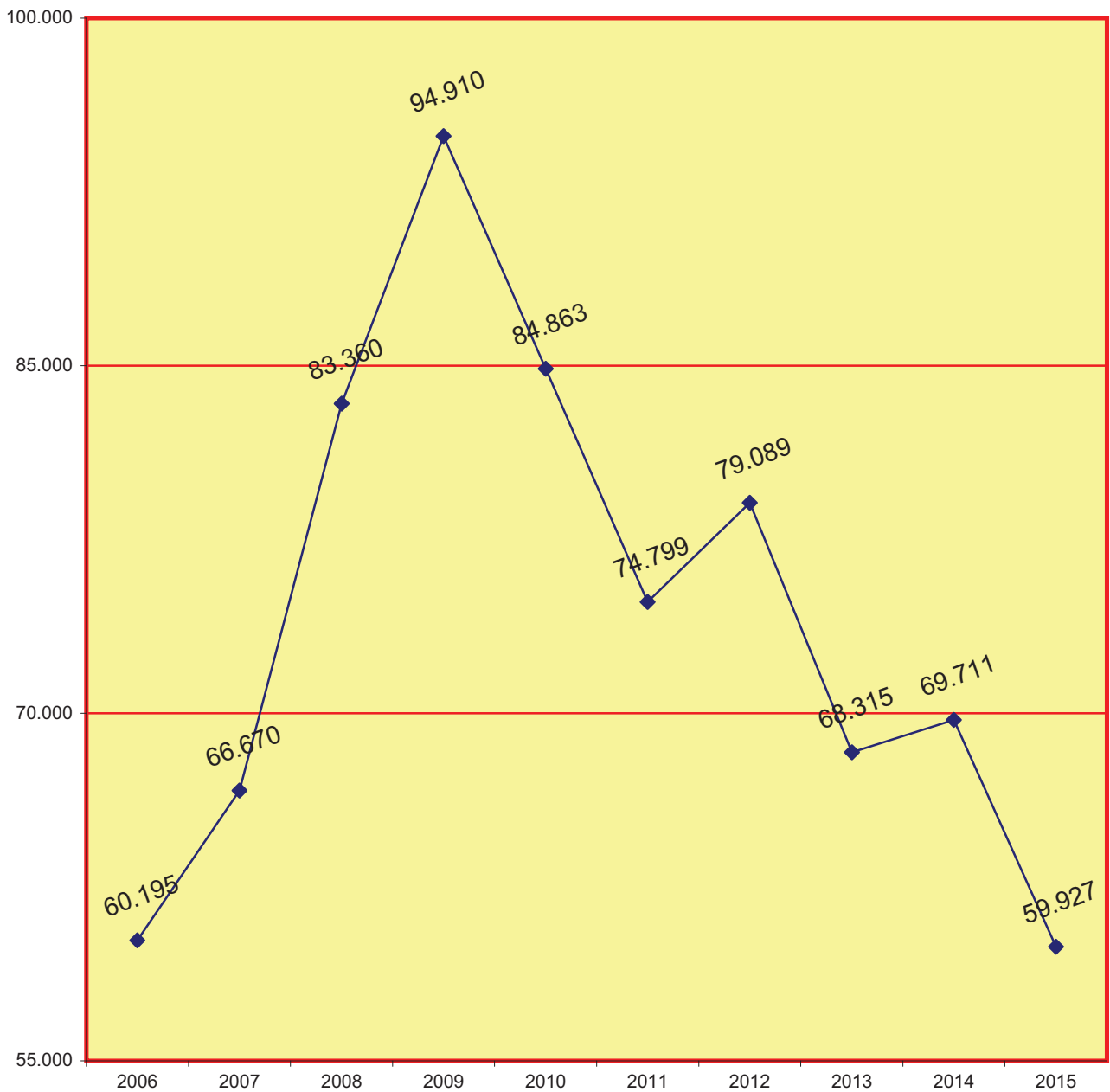

En el total de causes repartides es fan constar també les 195 consignacions de renda realitzades a l'Oficina de Consignacions de Renda, i la relació de repartiment figura desglossada en l'apartat 1.10.6. d'aquesta memòria. Aquests assumptes no es presente

## 4.1.4.1. LA MITJANA ANUAL D'ASSUMPTE QUE HA REBUT CADA JUTJAT CIVIL EN ELS PERÍODES SEGÜENTS:

2006	2007	2008	2009	2010	2011	2012	2013	2014	2015
1.228	1.389	1.737	1.977	1.768	1.558	1.648	1.423	1.452	1.248

4.1.5. REPRESENTACIÓ GRÀFICA PER CLASSES (1a - 33a), PROCEDIMENTS CIVILS

Total d'assumptes repartits: **59.732** (No consten les consignacions de renda de l'apartat 1.10.6.)

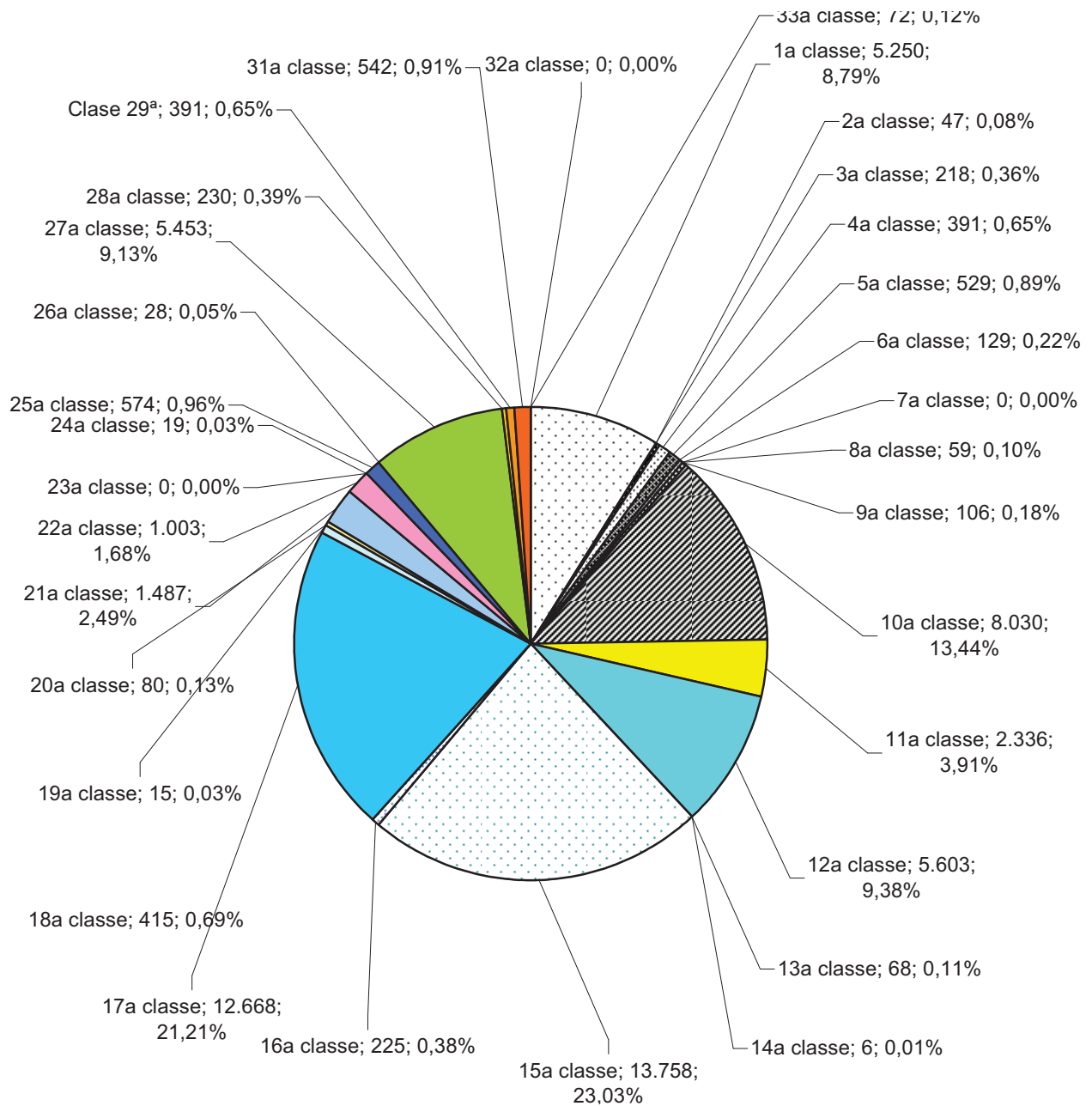

4.1.6. REPARTIMENT D'EXHORTS I COMISSIONS ROGATÒRIES

PERÍODE 2015	1r trimes.	2n trimes.	3r trimes.	4t trimes.	Total
EXHORTS (CLASSE 30 I DERIVATS AL SAC)	6.105	5.887	4.395	5.746	22.133
COMISSIONS ROGATÒRIES	212	191	142	147	692
EXHORTS DERIVATS A ALTRES JUTJATS	123	321	201	381	1.026
COMISSIONS ROGATÒRIES DERIVADES A ALTRES JUTJATS	54	57	28	31	170
<b>Total</b>	<b>6.494</b>	<b>6.456</b>	<b>4.766</b>	<b>6.305</b>	<b>24.021</b>



4.1.7. MOVIMENT D'ASSUMPTES DELS JUTJATS CIVILS DE 1a INSTÀNCIADESGLOSSAMENT PER JUTJAT PERÍODE 2015**A) MOVIMENT D'ASSUMPTES CIVILS**

## 4.1.7.1. PROCESSOS CONTENCIOSOS DE LA LEC VIGENT

4.1.7.1.a. PROCESSOS CONTENCIOSOS PER PROCEDIMENT SENSE INCLOURE-HI DRET DE FAMÍLIA (DESGLOSSAT)	Pendents de l'any anterior	Ingressats durant l'any	Resultats durant l'any	Pendents al final de l'any
ORDINARIS DE PROPIETAT HORIZONTAL	181	201	193	176
RESTA ORDINARIS	7.263	6.644	7.044	6.915
VERBALS ARRENDATICIS	1.296	5.036	5.198	1.168
VERBALS PRECARI	140	498	401	216
VERBALS POSSESSORIS	61	142	136	64
VERBALS DE PROPIETAT HORIZONTAL	95	98	131	75
ALTRES VERBALS	5.124	10.725	9.633	6.093
CANVIARIS	447	238	361	295
MONITORIS EUROPEUS	47	89	90	47
RESTA MONITORIS	6.220	13.836	15.942	4.317
DIVISIÓ DE PATRIMONIS	52	32	28	52
MESURES CAUTELARS	57	291	282	71
INCIDENTS DE L'ART. 241.1 LOPJ	8	104	101	10
ALTRES INCIDENTS	908	3.923	4.146	749
FALLIDES I CONCURSOS DE CREDITORS	13	0	0	13
SUSPENSIONS DE PAGAMENT I QUITAMENT I ESPERA	0	0	0	0
ALTRES CONTENCIOSOS	331	756	782	310
PROCESSOS EUROPEUS D'ESCASSA QUANTIA	0	16	15	1
<b>TOTAL</b>	<b>22.243</b>	<b>42.629</b>	<b>44.483</b>	<b>20.572</b>

## 4.1.7.1.b. PROCESSOS CONTENCIOSOS PER JUTJAT

2015	Pendants de l'any anterior	Ingressats durant l'any	Resultats durant l'any	Pendants al final de l'any	2015	Pendants de l'any anterior	Ingressats durant l'any	Resultats durant l'any	Pendants al final de l'any
1a Inst. 1	399	899	995	303	1a Inst. 31	579	871	932	518
1a Inst. 2	426	893	864	468	1a Inst. 32	698	905	1.005	570
1a Inst. 3	380	863	908	335	1a Inst. 33	621	888	1.083	424
1a Inst. 4	565	886	840	611	1a Inst. 34	456	905	1.005	356
1a Inst. 5	572	905	879	598	1a Inst. 35	450	866	884	433
1a Inst. 6	618	861	872	607	1a Inst. 36	398	916	1.010	304
1a Inst. 7	498	898	878	518	1a Inst. 37	411	867	919	334
1a Inst. 8	367	956	943	318	1a Inst. 38	462	882	1.019	325
1a Inst. 9	295	910	902	293	1a Inst. 39	589	877	947	519
1a Inst. 10	326	926	824	428	1a Inst. 41	443	878	929	392
1a Inst. 11	736	931	1.086	598	1a Inst. 42	348	896	912	388
1a Inst. 12	491	854	1.022	395	1a Inst. 43	450	885	977	358
1a Inst. 13	427	878	871	434	1a Inst. 44	369	936	962	449
1a Inst. 20	226	945	956	219	1a Inst. 46	441	920	911	450
1a Inst. 21	469	978	963	482	1a Inst. 47	350	890	943	377
1a Inst. 22	478	876	931	423	1a Inst. 48	673	839	1.039	499
1a Inst. 23	285	860	754	391	1a Inst. 49	628	934	994	568
1a Inst. 24	399	827	841	370	1a Inst. 50	405	904	894	415
1a Inst. 25	601	853	849	605	1a Inst. 52	485	903	1.007	391
1a Inst. 26	489	874	945	500	1a Inst. 53	450	936	969	417
1a Inst. 27	275	968	912	260	1a Inst. 54	507	858	958	416
1a Inst. 28	205	660	632	233	1a Inst. 55	469	879	920	428
1a Inst. 29	459	891	879	471	1a Inst. 56	734	872	956	572
1a Inst. 30	331	846	818	359	1a Inst. 57	510	884	944	450

TOTAL	22.243	42.629	44.483	20.572
-------	--------	--------	--------	--------

4.1.7.1.c. GRÀFICA DE LA VARIACIÓ DEL PERCENTATGE EN RELACIÓ L'ANY ANTERIOR

PERÍODE DE 2006 A 2015

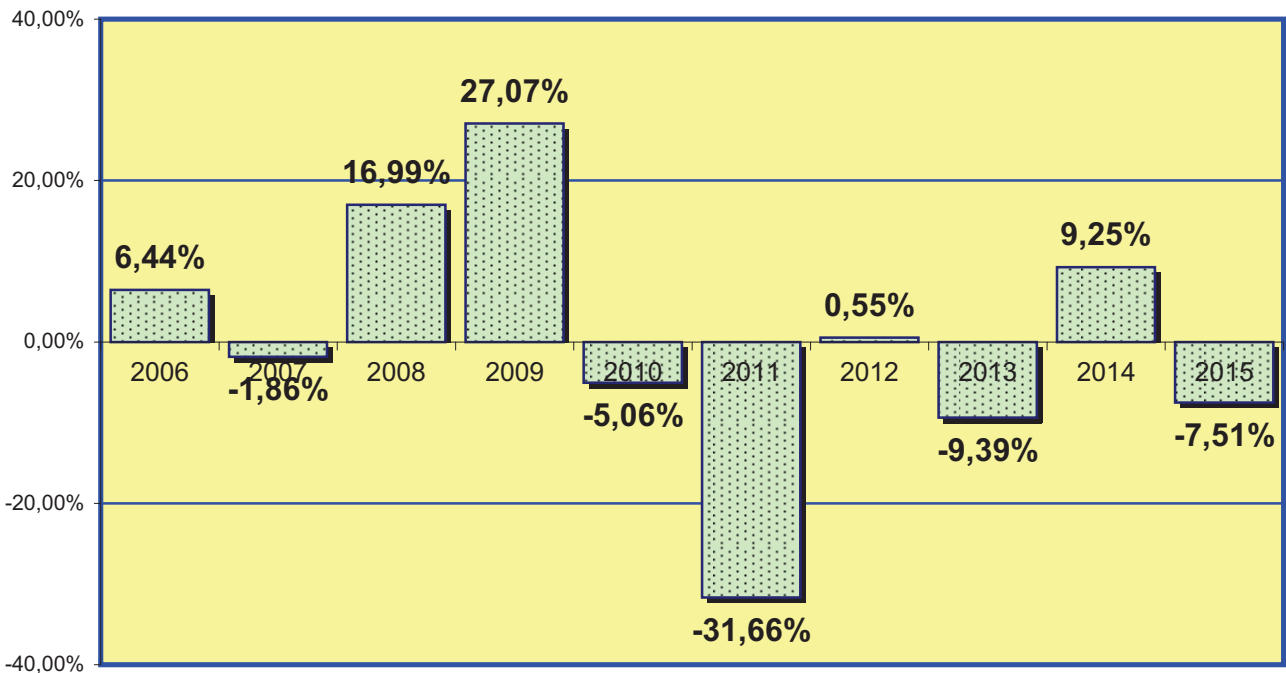

4.1.7.1.d. EVOLUCIÓ GRÀFICA ANUAL DELS PROCESSOS CONTENCIOSOS PENDENTS AL FINAL DE L'ANY EN ELS PERÍODES SEGÜENTS:

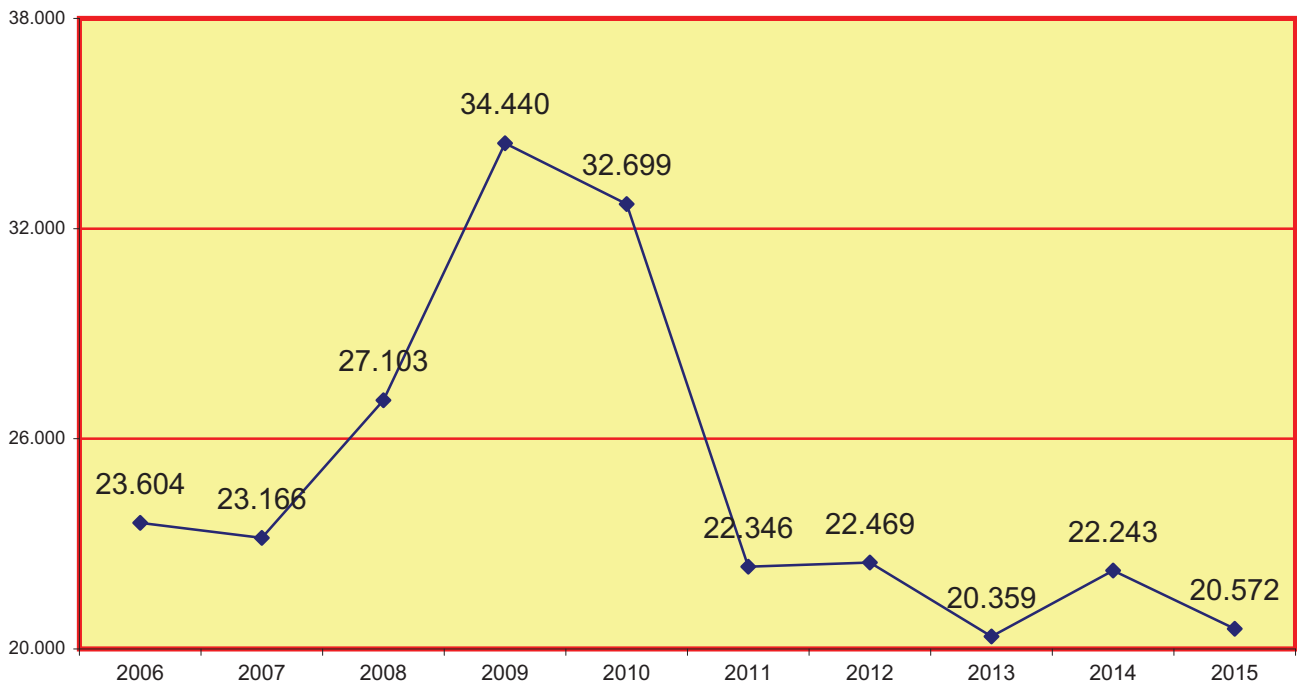

4.1.7.1.e. MITJANA DELS PROCESSOS PENDENTS EN CADA JUTJAT AL FINAL DE L'ANY EN ELS PERÍODES SEGÜENTS:

2006	2007	2008	2009	2010	2011	2012	2013	2014	2015
495	491	570	720	683	466	468	424	463	429

4.1.7.1.f. REPRESENTACIÓ GRÀFICA DELS PROCESSOS CONTENCIOSOS PENDENTS EN INICIAR I FINALITZAR L'ANY DE LA LEC VIGENT SENSE INCLoure-HI DRET DE FAMÍLIA JUTJATS CIVILS DE L'1 AL 30

Total d'assumptes pendents en els jutjats de 1a instància en iniciar l'any: **22.243**  
 Total d'assumptes pendents en els jutjats de 1a instància al final de l'any: **20.572**

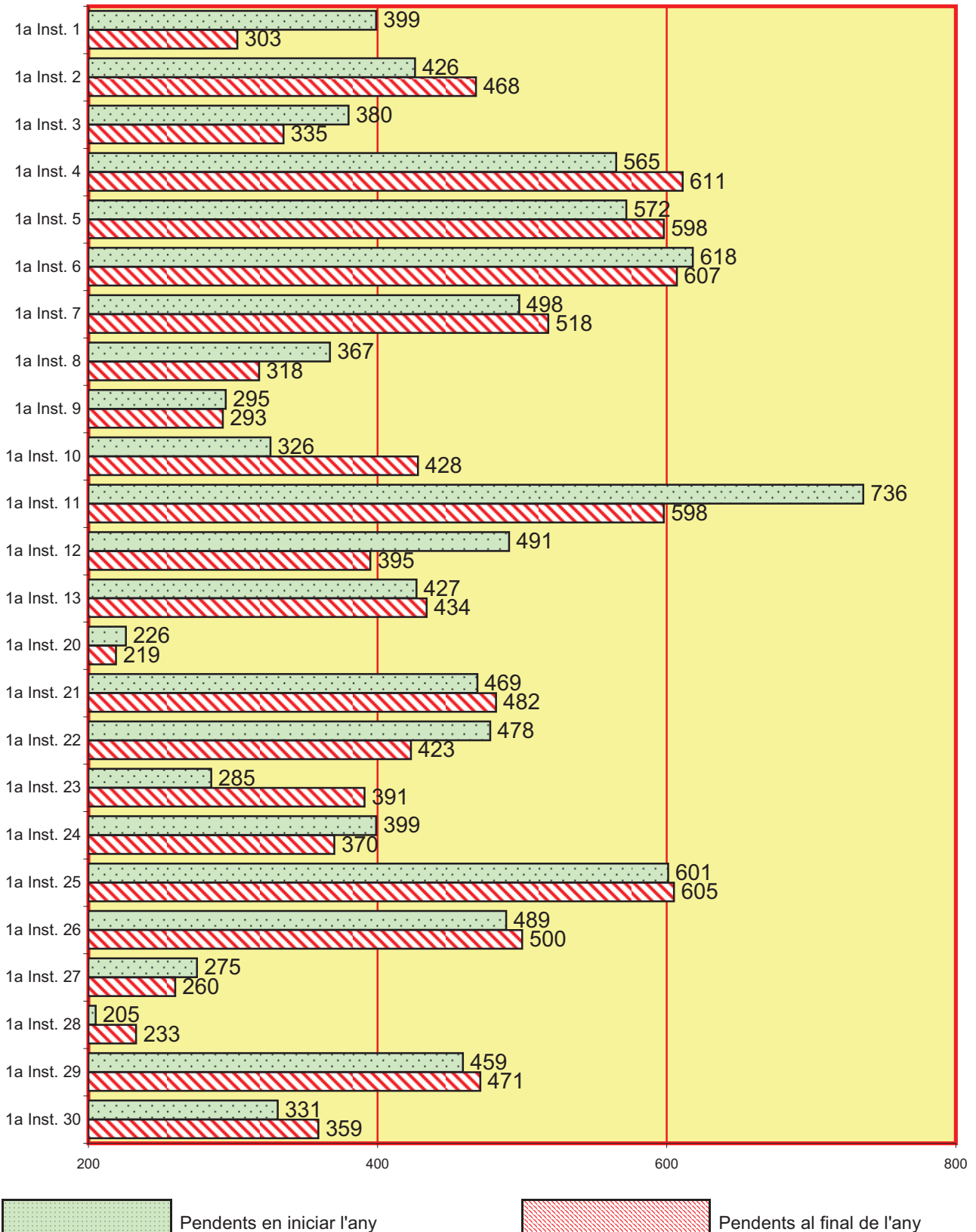

CONTINUA L'APARTAT 4.1.7.1.e. REPRESENTACIÓ GRÀFICA DELS PROCESSOS  
CONTENCIOSOS PENDENTS EN INICIAR I FINALITZAR L'ANY DE LA LEC  
VIGENT SENSE INCLOURE-HI DRET DE FAMÍLIA JUTJATS CIVILS DEL 31 AL 57

Total d'assumptes pendents en els jutjats de 1a instància en iniciar l'any: **22.243**  
Total d'assumptes pendents en els jutjats de 1a instància al final de l'any: **20.572**

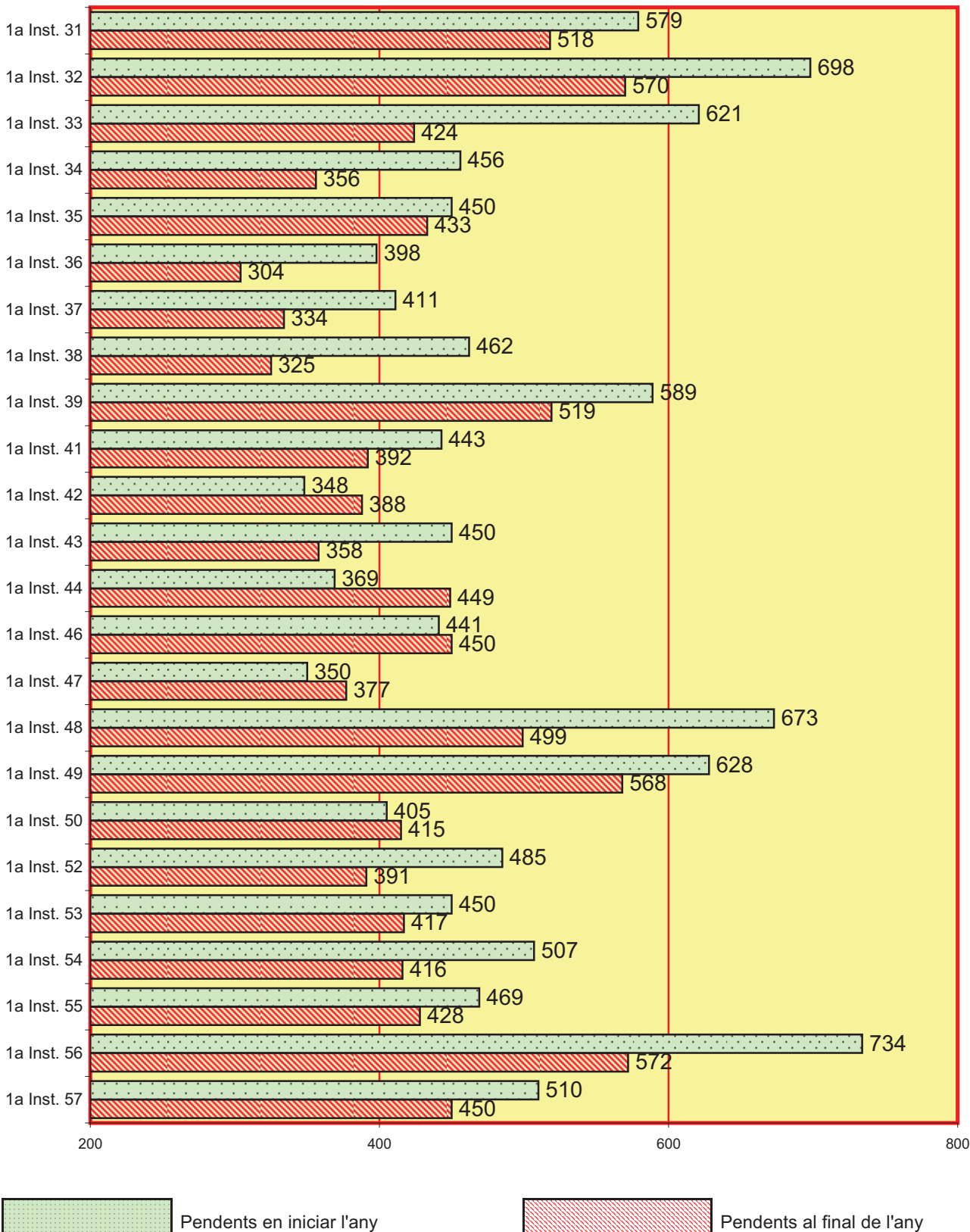

4.1.7.2. FORMA DE FINALITZACIÓ DELS PROCESSOS MONITORIS PERÍODE 2015	Pagament	Execució	Transfor- -mació a judici verbal	Transfor- -mació a judici ordinari	D'altres	Total
1a Instància 1	30	118	20	6	172	346
1a Instància 2	30	99	19	6	156	310
1a Instància 3	38	108	20	8	139	313
1a Instància 4	31	94	12	7	143	287
1a Instància 5	23	122	23	9	174	351
1a Instància 6	27	120	18	7	137	309
1a Instància 7	24	121	26	7	153	331
1a Instància 8	9	0	26	5	263	303
1a Instància 9	39	0	12	2	278	331
1a Instància 10	27	45	19	8	186	285
1a Instància 11	21	158	29	3	172	383
1a Instància 12	22	135	24	8	182	371
1a Instància 13	33	115	18	15	122	303
1a Instància 20	24	127	24	6	120	301
1a Instància 21	18	130	37	13	173	371
1a Instància 22	42	131	15	10	129	327
1a Instància 23	17	0	13	6	193	229
1a Instància 24	24	113	18	5	175	335
1a Instància 25	23	149	39	19	45	275
1a Instància 26	32	139	19	7	193	390
1a Instància 27	23	58	15	5	202	303
1a Instància 28	24	74	19	6	74	197
1a Instància 29	25	125	15	10	137	312
1a Instància 30	28	110	24	15	109	286
1a Instància 31	50	138	25	16	114	343
1a Instància 32	27	123	31	8	234	423
1a Instància 33	57	203	22	17	137	436
1a Instància 34	19	152	31	8	155	365
1a Instància 35	29	102	9	4	166	310
1a Instància 36	32	134	29	3	162	360
1a Instància 37	30	114	18	8	150	320
1a Instància 38	39	145	35	18	151	388
1a Instància 39	32	60	13	8	247	360
1a Instància 41	44	137	33	5	99	318
1a Instància 42	23	109	30	7	134	303
1a Instància 43	32	176	23	13	144	388
1a Instància 44	4	28	14	8	299	353
1a Instància 46	62	152	43	17	56	330
1a Instància 47	36	151	18	7	132	344
1a Instància 48	24	128	31	13	254	450
1a Instància 49	40	122	26	10	158	356
1a Instància 50	36	104	15	4	152	311
1a Instància 52	31	157	25	5	139	357
1a Instància 53	9	168	10	6	127	320
1a Instància 54	24	145	25	11	121	326
1a Instància 55	28	124	30	14	106	302
1a Instància 56	30	116	13	7	200	366
1a Instància 57	23	141	25	6	159	354
<b>Total</b>	<b>1.395</b>	<b>5.520</b>	<b>1.078</b>	<b>416</b>	<b>7.623</b>	<b>16.032</b>

4.1.7.2.a. REPRESENTACIÓ GRÀFICA DE LA FINALITZACIÓ DELS PROCESSOS MONITORIS

Total de monitoris finalitzats: **16.032**

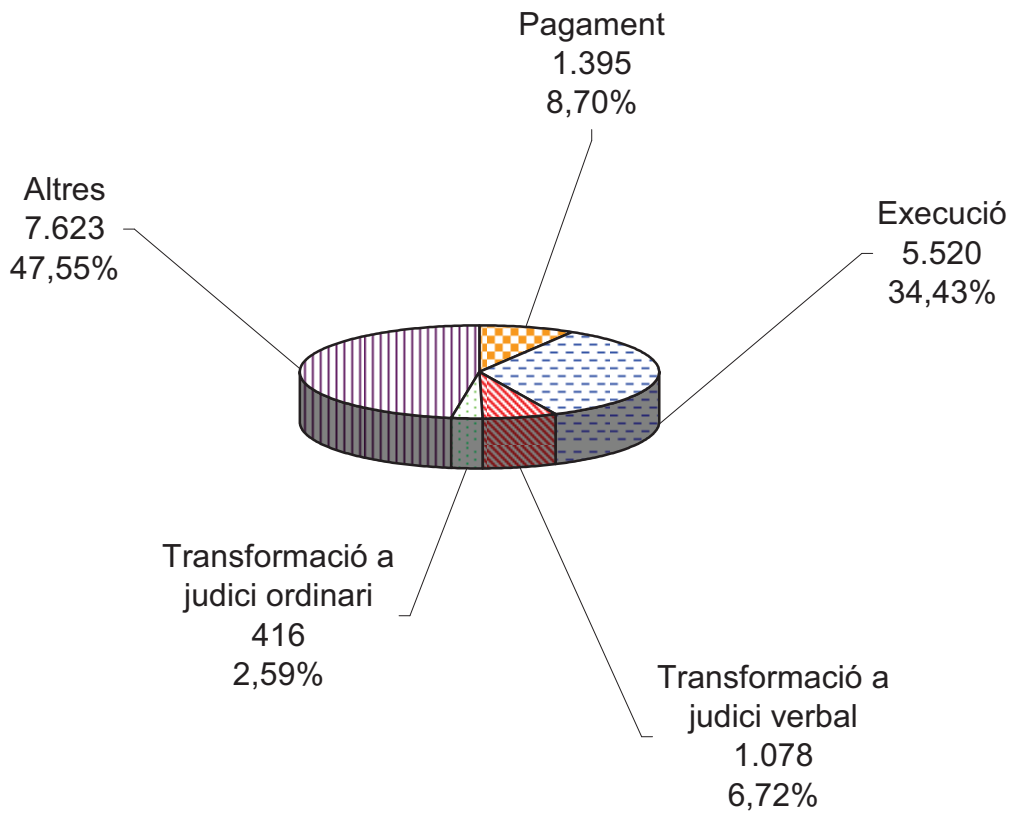

4.1.7.3. ACTES DE CONCILIACIÓ	Pendants de l'any anterior	Ingressats durant l'any	Resolts durant l'any	Pendants al final de l'any
		746	5.501	5.185

## 4.1.7.4. JURISDICCIO VOLUNTÀRIA PER JUTJAT PERÍODE 2015

2015	Pendants de l'any anterior	Ingressats durant l'any	Resolts durant l'any	Pendants al final de l'any	2015	Pendants de l'any anterior	Ingressats durant l'any	Resolts durant l'any	Pendants al final de l'any
1a Inst. 1	4	13	13	4	1a Inst. 31	6	10	11	5
1a Inst. 2	7	15	17	5	1a Inst. 32	4	13	10	8
1a Inst. 3	7	11	13	5	1a Inst. 33	9	12	15	6
1a Inst. 4	5	9	6	8	1a Inst. 34	2	9	10	1
1a Inst. 5	6	9	12	3	1a Inst. 35	5	12	16	1
1a Inst. 6	3	11	12	2	1a Inst. 36	0	9	9	0
1a Inst. 7	7	10	11	6	1a Inst. 37	3	10	12	1
1a Inst. 8	9	12	16	3	1a Inst. 38	4	11	13	2
1a Inst. 9	29	16	16	29	1a Inst. 39	0	15	15	0
1a Inst. 10	7	14	18	3	1a Inst. 41	3	12	10	5
1a Inst. 11	6	13	10	9	1a Inst. 42	8	11	12	2
1a Inst. 12	10	14	17	1	1a Inst. 43	3	9	12	0
1a Inst. 13	21	12	19	14	1a Inst. 44	6	15	15	5
1a Inst. 20	11	11	16	6	1a Inst. 46	16	13	16	13
1a Inst. 21	10	13	18	5	1a Inst. 47	7	8	13	2
1a Inst. 22	2	9	7	4	1a Inst. 48	2	10	11	4
1a Inst. 23	5	8	11	2	1a Inst. 49	7	13	9	11
1a Inst. 24	7	6	8	2	1a Inst. 50	5	10	13	2
1a Inst. 25	8	12	12	8	1a Inst. 52	2	13	15	4
1a Inst. 26	3	10	13	0	1a Inst. 53	13	14	12	15
1a Inst. 27	2	14	14	2	1a Inst. 54	9	11	14	6
1a Inst. 28	2	142	143	1	1a Inst. 55	9	11	16	4
1a Inst. 29	8	11	15	4	1a Inst. 56	10	9	12	8
1a Inst. 30	6	11	16	1	1a Inst. 57	5	15	17	3

TOTAL	323	681	761	235
-------	-----	-----	-----	-----



4.1.7.4.a. GRÀFICA DE LA VARIACIÓ DEL PERCENTATGE DELS PROCESSOS DE JURISDICCIO VOLUNTÀRIA PENDENTS EN RELACIÓ L'ANY ANTERIOR  
PERÍODE DE 2011 A 2015

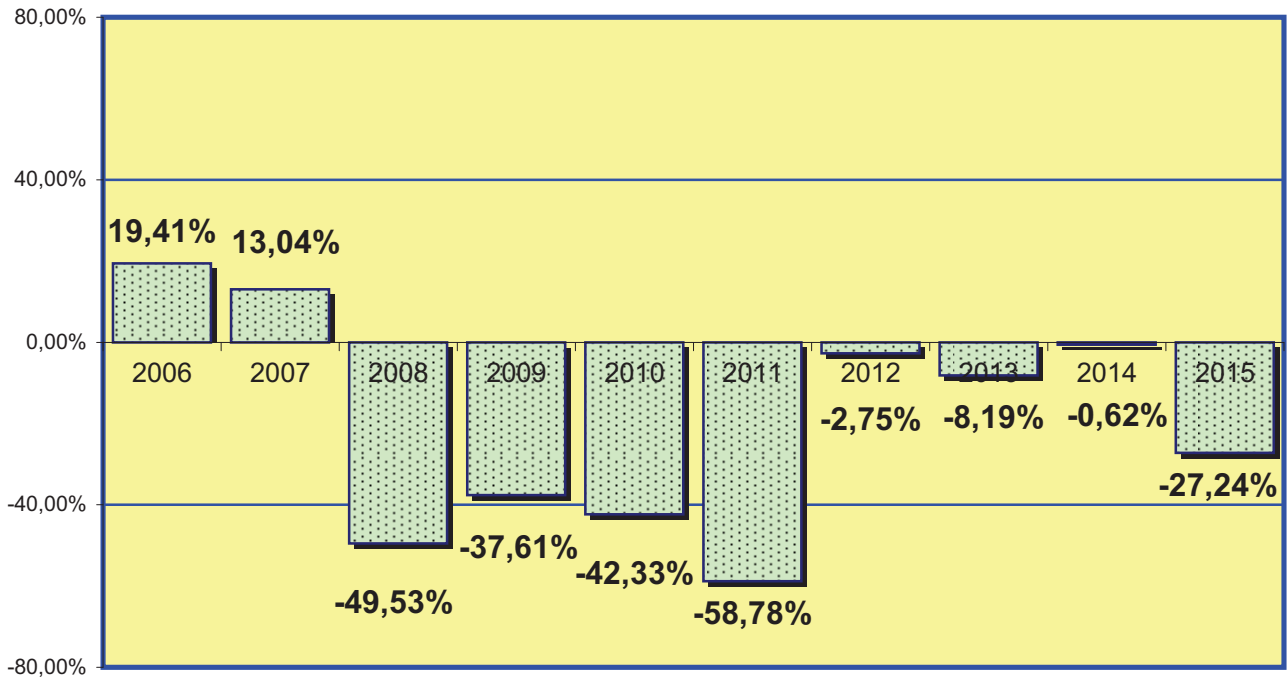

4.1.7.4.b. EVOLUCIÓ GRÀFICA ANUAL DELS PROCESSOS DE JURISDICCIO VOLUNTÀRIA CIVIL PENDENTS AL FINAL DE L'ANY EN ELS PERÍODES SEGÜENTS:

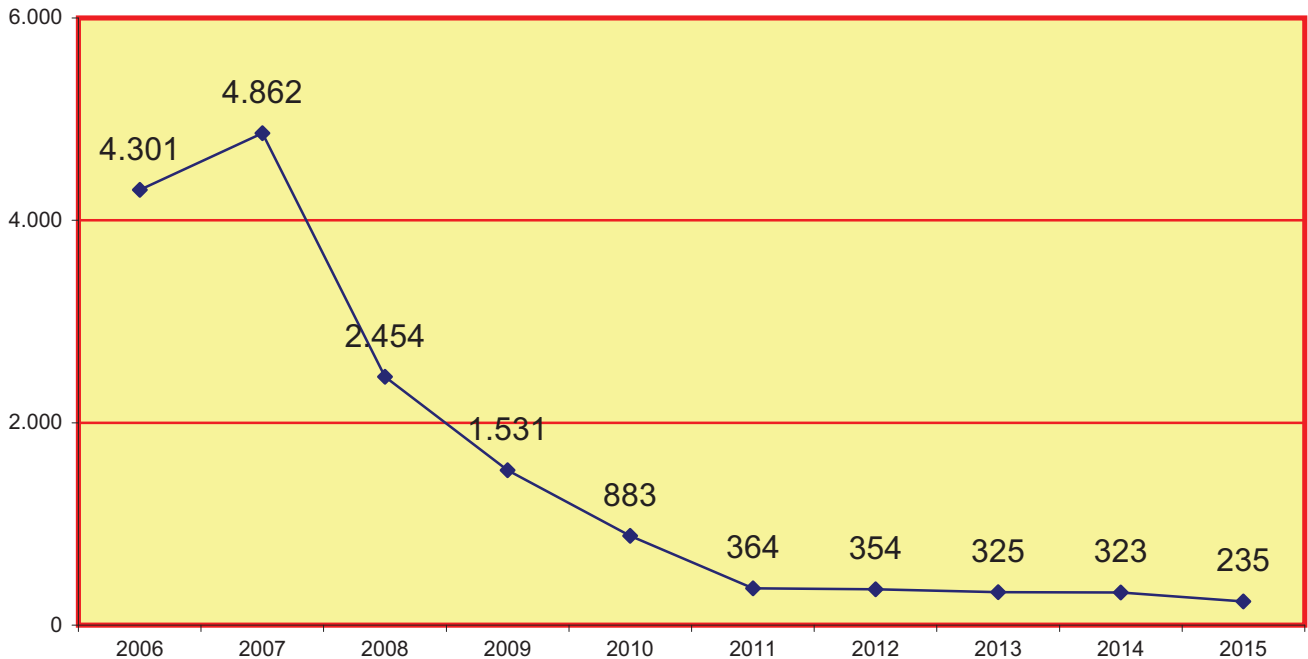

4.1.7.4.c. LA MITJANA ANUAL DE PROCESSOS PENDENTS EN CADA JUTJAT AL FINAL DELS PERÍODES SEGÜENTS:

Any	2006	2007	2008	2009	2010	2011	2012	2013	2014	2015
Mitjana anual	88	101	51	32	18	8	7	7	7	5

4.1.7.5. RESULTATS I SUBJECTES A	2010	2011	2012	2013	2014	2015
SEGUIMENT I CONTROL	14	17	12	19	30	18

## 4.1.7.6. ASSENYALAMENTS PER JUTJAT

2015	Celebrats durant l'any	Suspesos durant l'any	Assenyalsats durant l'any
1a Inst. 1	389	158	547
1a Inst. 2	294	242	536
1a Inst. 3	385	285	670
1a Inst. 4	364	341	705
1a Inst. 5	372	200	572
1a Inst. 6	324	107	431
1a Inst. 7	339	233	572
1a Inst. 8	427	91	518
1a Inst. 9	539	56	595
1a Inst. 10	530	61	591
1a Inst. 11	421	161	582
1a Inst. 12	409	266	675
1a Inst. 13	427	91	518
1a Inst. 20	360	250	610
1a Inst. 21	482	34	516
1a Inst. 22	319	129	448
1a Inst. 23	314	351	665
1a Inst. 24	464	234	698
1a Inst. 25	474	194	668
1a Inst. 26	318	137	455
1a Inst. 27	434	106	540
1a Inst. 28	222	51	273
1a Inst. 29	365	177	542
1a Inst. 30	444	92	536

2015	Celebrats durant l'any	Suspesos durant l'any	Assenyalsats durant l'any
1a Inst. 31	473	90	563
1a Inst. 32	420	168	588
1a Inst. 33	507	201	708
1a Inst. 34	378	231	609
1a Inst. 35	353	229	582
1a Inst. 36	454	131	585
1a Inst. 37	555	172	727
1a Inst. 38	401	338	739
1a Inst. 39	384	233	617
1a Inst. 41	455	114	569
1a Inst. 42	413	135	548
1a Inst. 43	388	288	676
1a Inst. 44	383	140	523
1a Inst. 46	482	355	837
1a Inst. 47	329	123	452
1a Inst. 48	375	198	573
1a Inst. 49	369	135	504
1a Inst. 50	350	313	663
1a Inst. 52	407	216	623
1a Inst. 53	344	314	658
1a Inst. 54	475	117	592
1a Inst. 55	358	132	490
1a Inst. 56	404	109	513
1a Inst. 57	365	349	714

Total	19.238	8.878	28.116
-------	--------	-------	--------

4.1.7.6.a. REPRESENTACIÓ GRÀFICA DELS JUDICIS  
 ASSENYALATS, CELEBRATS I SUSPESOS  
 EN ELS JUTJATS CIVILS DE L'1 AL 30

Celebrats durant l'any	Suspesos durant l'any	Assenyalats durant l'any
19.238	8.878	28.116

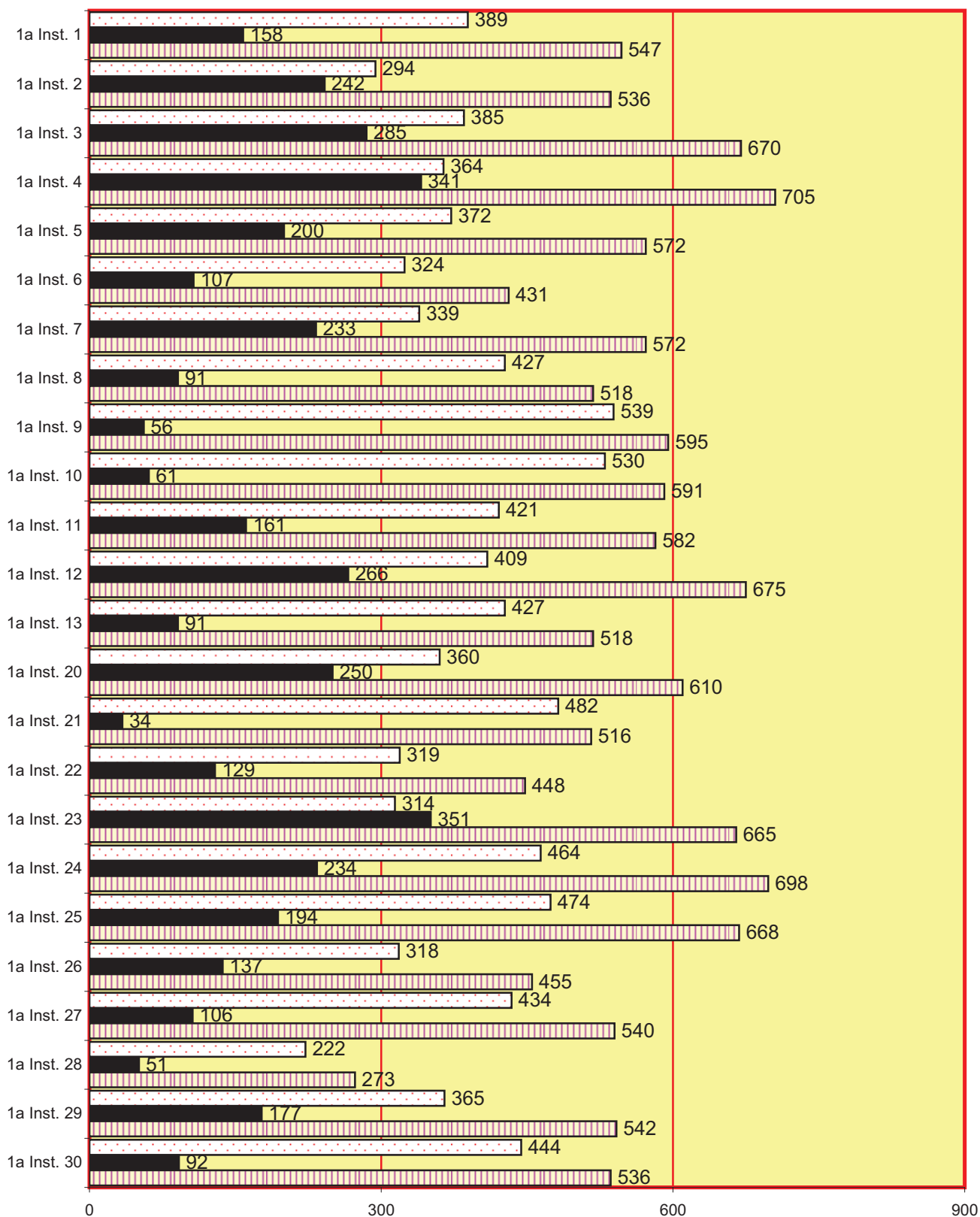

Judicis celebrats
  Judicis suspesos
  Judicis assenyalats

CONTINUA L'APARTAT 4.1.7.6.a. REPRESENTACIÓ GRÀFICA  
DELS JUDICIS ASSENYALATS, CELEBRATS I SUSPESOS  
EN ELS JUTJATS CIVILS DEL 31 AL 57

Celebrats durant l'any	Suspesos durant l'any	Assenyalats durant l'any
19.238	8.878	28.116

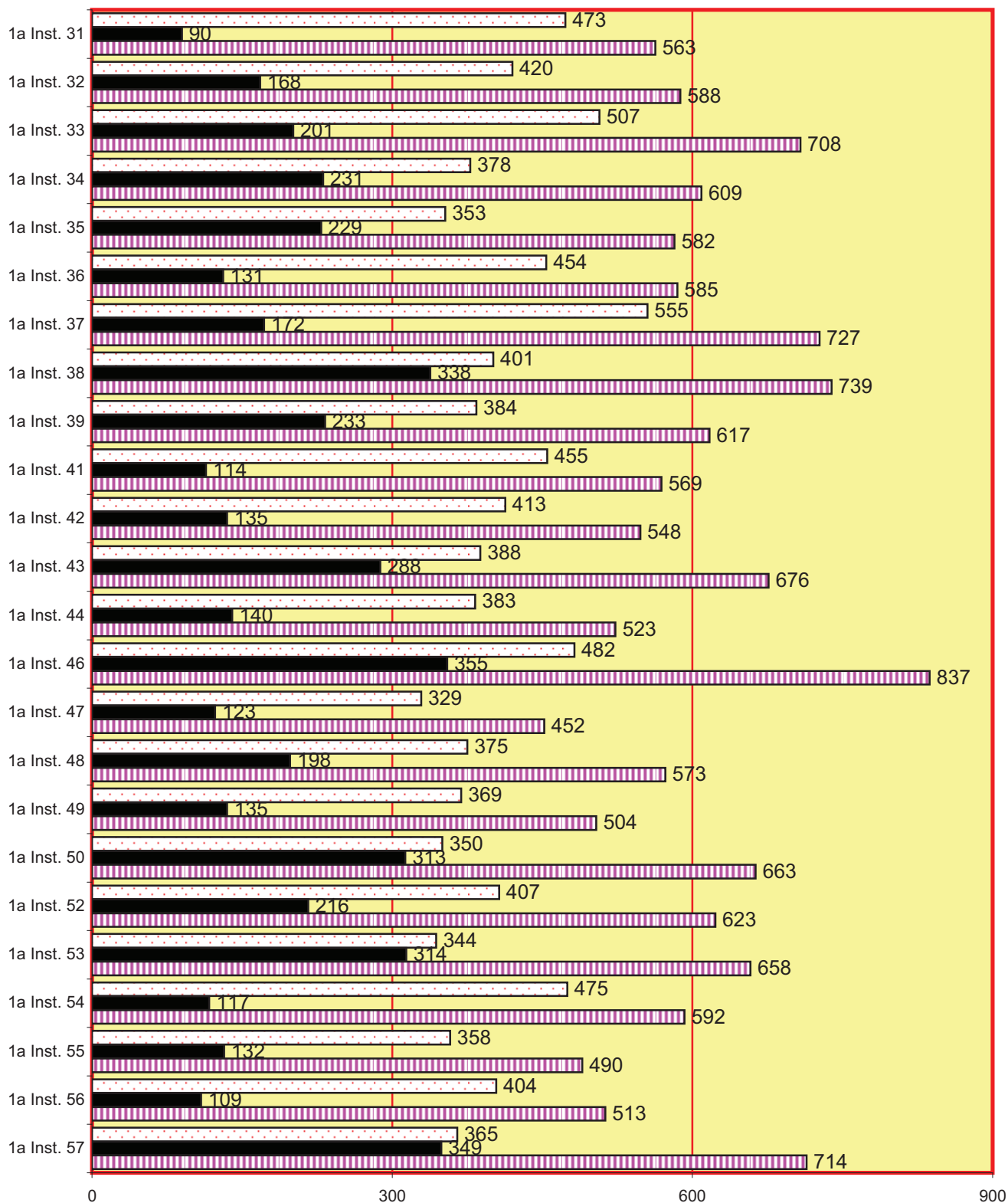

Judicis celebrats
  Judicis suspesos
  Judicis assenyalats

4.1.7.7. EXECUCIONS CIVILS PERIODE 2015	Pendents de l'any anterior	Ingressades durant l'any	Reiniciades durant l'any	Acumulades durant l'any	Resoltes durant l'any	Pendents al final de l'any
RELATIVES AL DRET DE FAMÍLIA	0	0	0	0	0	0
EXECUCIONS HIPOTECÀRIES	3.943	1.113	98	33	1.544	3.560
DE LAUDOS JUDICIALS	158	35	4	0	39	155
ALTRES TÍTOLS NO PROCESALS	10.342	1.946	1.558	4	3.181	11.118
RESTA DE PROCESSOS CIVILS	46.867	13.879	5.155	73	18.705	47.745
DE TÍTOLS EXECUTIUS EUROPEUS	19	5	0	0	5	19
<b>TOTAL</b>	<b>61.329</b>	<b>16.978</b>	<b>6.815</b>	<b>110</b>	<b>23.474</b>	<b>62.597</b>

4.1.7.7.a. EXECUCIONS PER JUTJAT	Pendents de l'any anterior	Ingressades durant l'any	Reiniciades durant l'any	Acumulades durant l'any	Resoltes durant l'any	Pendents al final de l'any
1a Instància 1	1.541	422	156	15	423	1.273
1a Instància 2	1.116	291	44	0	270	1.181
1a Instància 3	1.396	345	0	0	292	1.449
1a Instància 4	1.112	369	242	1	451	1.271
1a Instància 5	1.440	320	143	0	826	1.077
1a Instància 6	947	334	132	0	480	1.106
1a Instància 7	1.309	318	290	3	607	1.307
1a Instància 8	1.280	346	234	0	566	1.109
1a Instància 9	1.773	301	165	0	406	1.833
1a Instància 10	1.078	337	185	0	405	1.195
1a Instància 11	1.447	366	159	0	335	1.395
1a Instància 12	1.087	443	53	0	751	1.312
1a Instància 13	1.388	315	53	1	386	1.369
1a Instància 20	1.572	324	394	0	683	1.607
1a Instància 21	1.505	344	0	8	296	1.545
1a Instància 22	1.382	320	140	0	389	1.453
1a Instància 23	1.356	358	157	6	390	1.475
1a Instància 24	1.517	310	434	0	606	1.725
1a Instància 25	1.316	391	0	0	324	1.383
1a Instància 26	1.698	362	0	0	740	1.320
1a Instància 27	1.122	382	321	0	609	1.216
1a Instància 28	1.391	230	221	0	310	1.532
1a Instància 29	1.344	319	118	20	463	1.298
1a Instància 30	1.267	382	162	12	600	1.199
1a Instància 31	1.102	358	150	0	604	1.006
1a Instància 32	1.459	479	176	0	625	1.489
1a Instància 33	1.251	399	0	0	309	1.341
1a Instància 34	980	407	178	6	235	1.324
1a Instància 35	1.154	327	195	0	502	1.497
1a Instància 36	1.288	385	150	3	534	1.286
1a Instància 37	1.562	373	250	4	625	1.556
1a Instància 38	1.083	341	188	3	532	1.077
1a Instància 39	1.113	375	0	0	506	982
1a Instància 41	1.361	365	277	0	447	1.556
1a Instància 42	1.072	358	216	0	672	1.381
1a Instància 43	1.023	388	156	0	509	1.058
1a Instància 44	1.383	307	5	0	360	1.335
1a Instància 46	637	404	241	0	678	604
1a Instància 47	1.252	341	4	0	410	1.304
1a Instància 48	1.659	340	143	1	702	1.449
1a Instància 49	1.234	355	85	11	584	1.079
1a Instància 50	1.188	401	109	10	430	1.258
1a Instància 52	1.337	393	248	0	667	1.233
1a Instància 53	1.051	314	84	0	154	1.295
1a Instància 54	1.103	354	48	0	355	1.150
1a Instància 55	856	324	30	3	447	1.155
1a Instància 56	1.520	328	51	3	701	1.192
1a Instància 57	1.277	333	28	0	278	1.360
<b>Total</b>	<b>61.329</b>	<b>16.978</b>	<b>6.815</b>	<b>110</b>	<b>23.474</b>	<b>62.597</b>

4.1.7.7.b. REPRESENTACIÓ GRÀFICA DE LES EXECUCIONS PENDENTS EN INICIAR I FINALITZAR L'ANY JUTJATS CIVILS DE L'1 AL 30

Total d'assumptes pendents en els jutjats de 1a instància en iniciar l'any: **61.329**  
 Total d'assumptes pendents en els jutjats de 1a instància al final de l'any: **62.597**

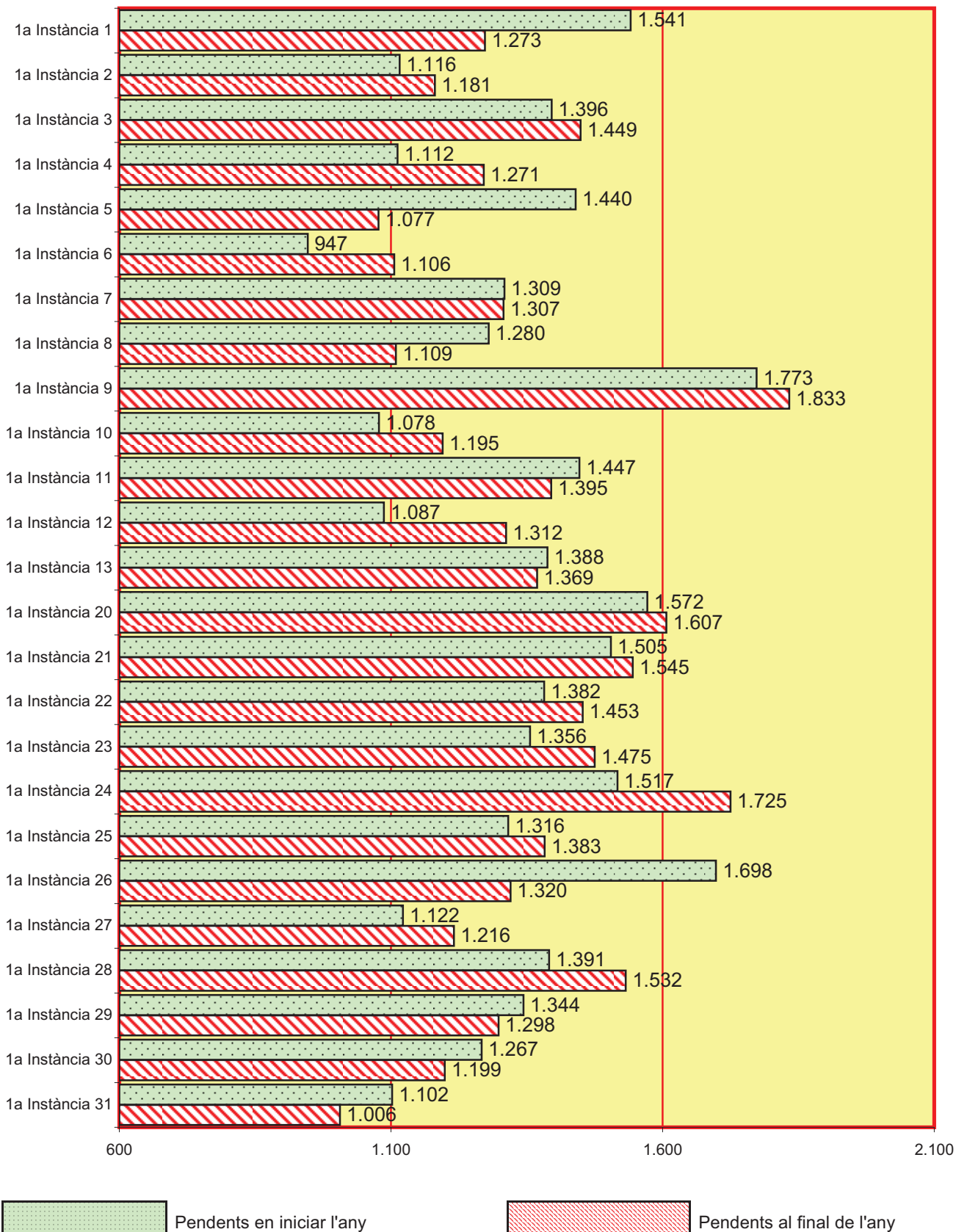

CONTINUA L'APARTAT 4.1.7.7.b. REPRESENTACIÓ GRÀFICA DE LES EXECUCIONS PENDENTS EN INICIAR I FINALITZAR L'ANY JUTJATS CIVILS DEL 31 AL 57

Total d'assumpes pendents en els jutjats de 1a instància en iniciar l'any: **61.329**  
 Total d'assumpes pendents en els jutjats de 1a instància al final de l'any: **62.597**

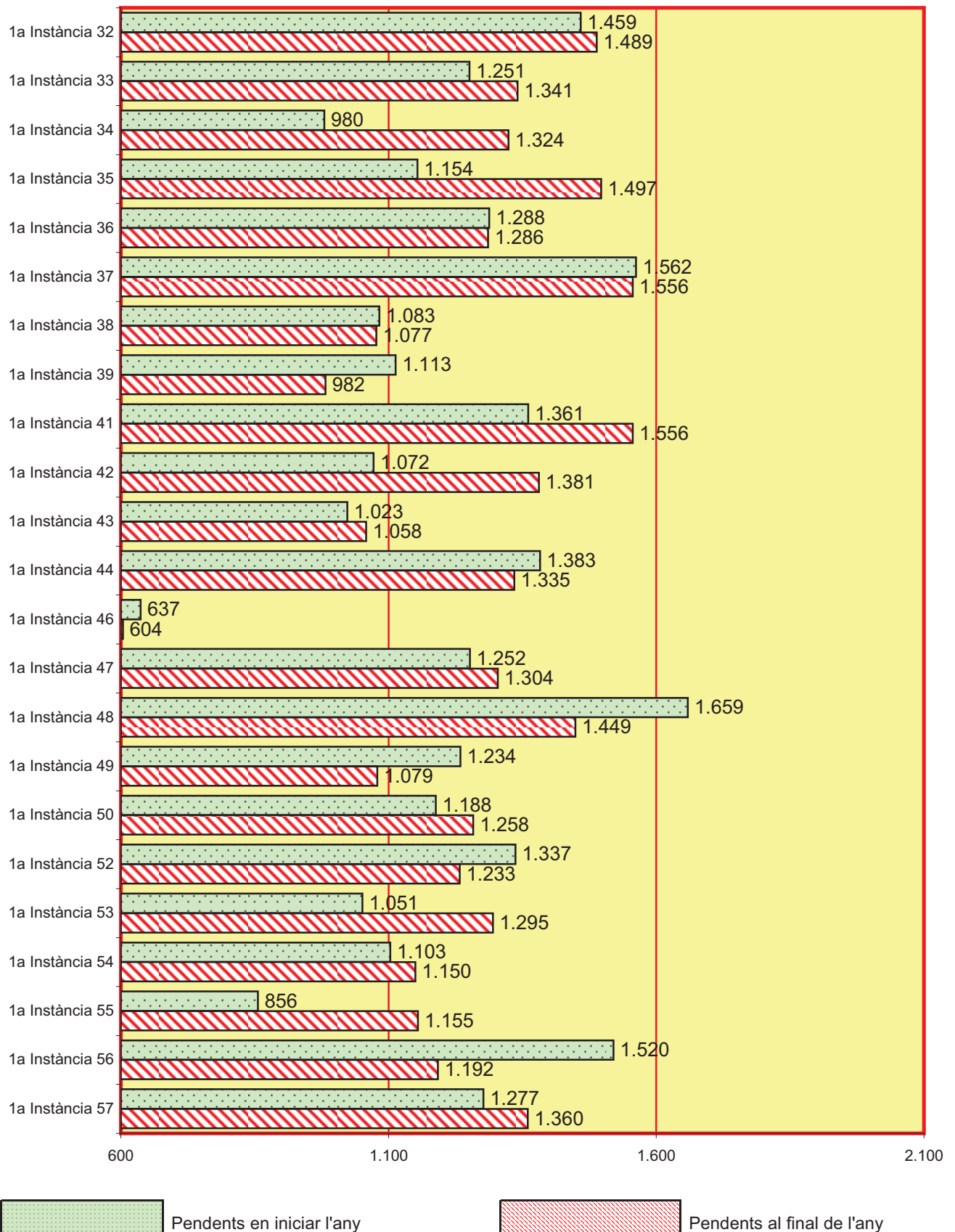

4.1.7.7.c. GRÀFICA DE LA VARIACIÓ DEL PERCENTATGE DE LES EXECUCIONS PENDENTS EN RELACIÓ L'ANY ANTERIOR

PERÍODE DE 2006 A 2015

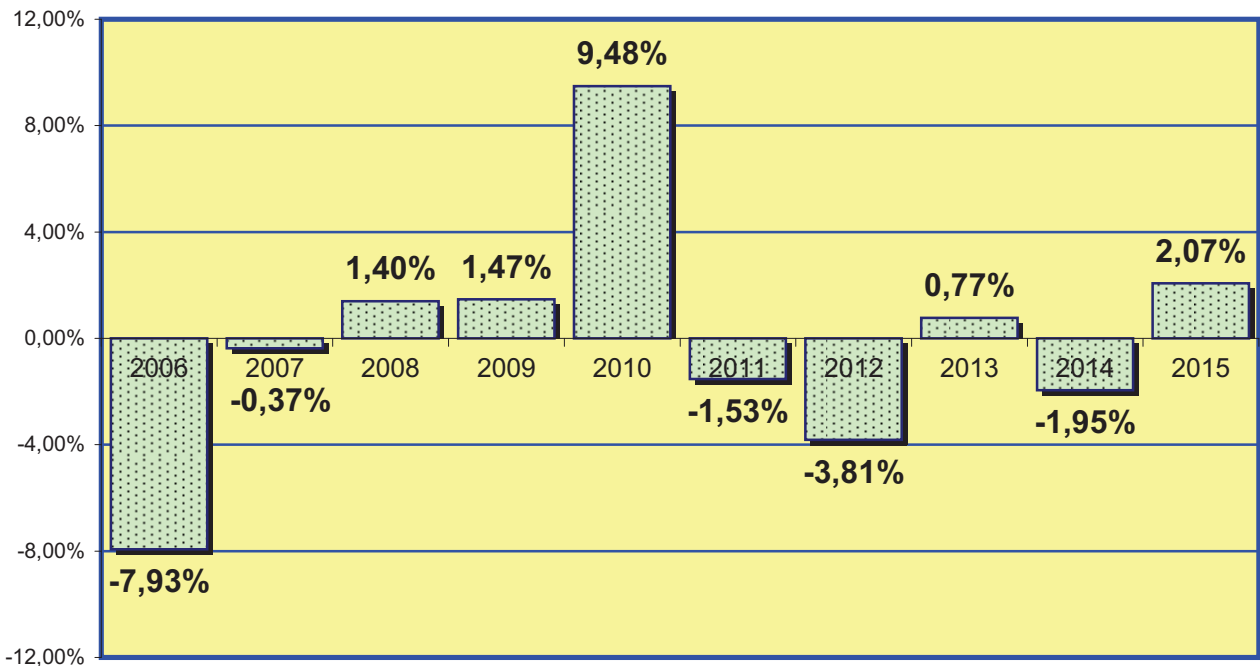

4.1.7.7.d. EVOLUCIÓ GRÀFICA DE LA MITJANA D'EXECUCIONS CIVILS PENDENTS EN CADA JUTJAT AL FINAL DE L'ANY EN ELS PERÍODES SEGÜENTS:

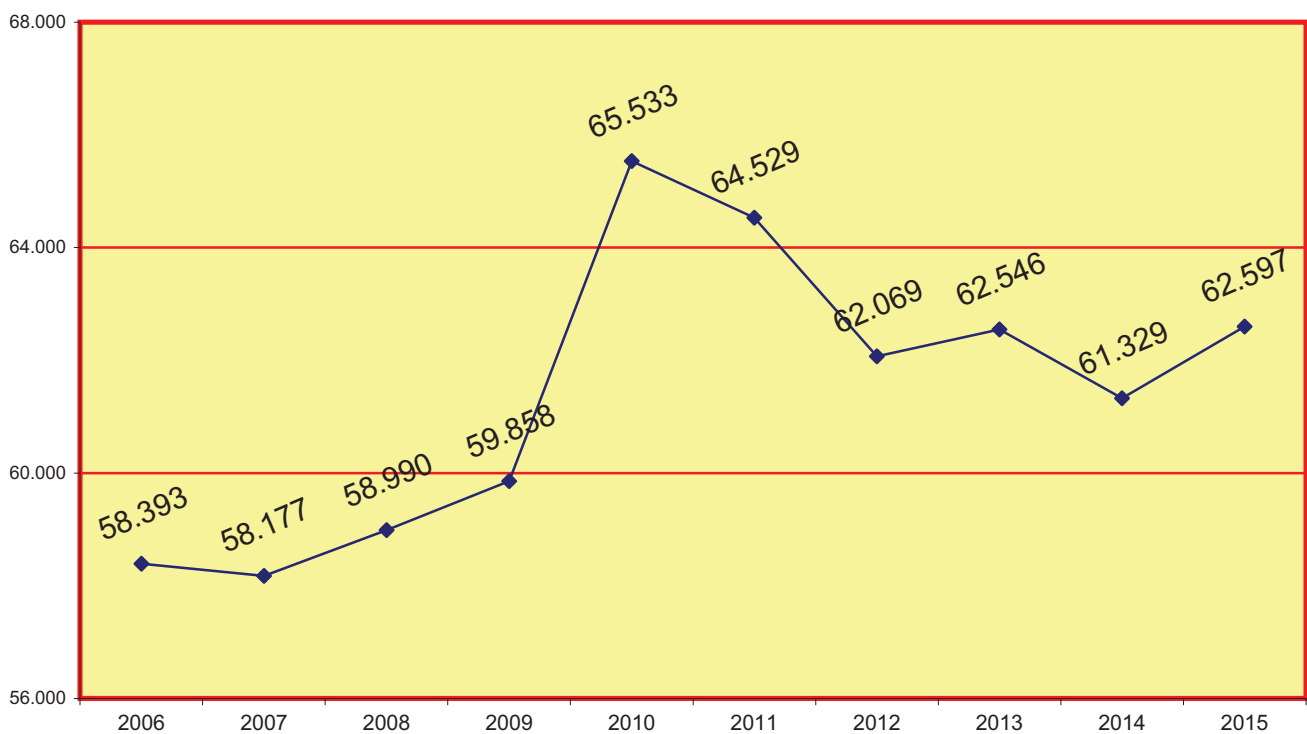

4.1.7.7.e. EVOLUCIÓ GRÀFICA DE LA MITJANA D'EXECUCIONS CIVIL PENDENTS EN CADA JUTJAT AL FINAL DE L'ANY EN ELS PERÍODES SEGÜENTS:

2006	2007	2008	2009	2010	2011	2012	2013	2014	2015
1.192	1.212	1.228	1.247	1.365	1.344	1.291	1.303	1.278	1.304



4.1.7.8. SUBHASTES JUDICIAL CELEBRADES DURANT L'ANY	2009	2010	2011	2012	2013	2014	2015
	773	1.157	1.288	1.177	791	1.078	1.248

4.1.7.9. LLANÇAMENTS ACORDATS	3.098
-------------------------------	-------

4.1.7.10. DESPATXOS CIVILS D'AUXILI JUDICIAL. PERÍODE 2015	Pendants de l'any anterior	Ingressats durant l'any	Resolts durant l'any	Pendants al final de l'any
DESPATXOS NACIONALS	228	1.651	1.679	185
DESPATXOS UNIÓ EUROPEA	5	23	27	1
DESPATXOS ALTRES PAÏSOS	1	7	6	1
TOTAL	234	1.681	1.712	187

4.1.7.11. ESCRITS PENDENTS DE PROVEIR PERÍODE 2015	Tràmit	Execució	Total
FINS A 30 DIES D'ANTIGUITAT	2.031	3.615	5.646
MÉS DE 30 DIES D'ANTIGUITAT	662	1.468	2.130
TOTAL	2.693	5.083	7.776

4.1.7.12. RECURSOS D'APEL·LACIÓ PERÍODE 2015	Elevats durant l'any	Tornats durant l'any			Anul·latoris
		Confirmatoris totalment	Revocatori totalment	Parcialment	
CONTRA SENTÈNCIES	2.562	983	266	278	13
CONTRA INTERLOCUTÒRIES	756	289	199	84	6
TOTAL	3.318	1.272	465	362	19

**B) SENTÈNCIES I INTERLOCUTÒRIES FINALS**

4.1.7.13. SENTÈNCIES PER JUTJAT PERÍODE 2015	AMB OPOSICIÓ			SENSE OPOSICIÓ			TOTAL
	Estimatòries		Desestima- -tòries	Estimatòries		Desestima- -tòries	
	Total	Parcial		Total	Parcial		
1a Instància 1	79	61	38	47	10	4	239
1a Instància 2	84	55	38	43	2	0	222
1a Instància 3	87	31	27	74	1	1	221
1a Instància 4	126	14	45	51	0	1	237
1a Instància 5	47	49	49	38	0	0	183
1a Instància 6	79	25	57	36	0	1	198
1a Instància 7	69	43	59	26	0	1	198
1a Instància 8	115	40	44	35	0	5	239
1a Instància 9	97	42	39	33	6	2	219
1a Instància 10	111	26	59	37	1	0	234
1a Instància 11	85	27	37	63	4	2	218
1a Instància 12	179	47	24	33	1	5	289
1a Instància 13	31	17	60	50	2	2	162
1a Instància 20	114	49	33	36	1	1	234
1a Instància 21	169	4	29	8	2	1	213
1a Instància 22	118	5	47	49	0	0	219
1a Instància 23	118	34	31	39	0	1	223
1a Instància 24	64	59	34	35	1	0	193
1a Instància 25	114	40	41	34	5	2	236
1a Instància 26	45	13	68	52	0	6	184
1a Instància 27	115	20	42	56	0	1	234
1a Instància 28	106	24	30	8	2	4	174
1a Instància 29	132	15	41	53	1	3	245
1a Instància 30	100	49	32	39	0	1	221
1a Instància 31	103	30	43	47	1	0	224
1a Instància 32	137	37	40	36	0	1	251
1a Instància 33	145	47	36	6	0	0	234
1a Instància 34	138	50	37	15	0	0	240
1a Instància 35	99	28	38	37	2	0	204
1a Instància 36	167	30	58	19	0	0	274
1a Instància 37	97	43	59	62	2	3	266
1a Instància 38	124	32	37	33	13	0	239
1a Instància 39	88	69	32	29	1	0	219
1a Instància 41	121	46	40	44	5	5	261
1a Instància 42	93	30	36	48	2	1	210
1a Instància 43	31	16	22	119	40	37	265
1a Instància 44	122	24	57	19	0	1	223
1a Instància 46	87	26	52	93	2	1	261
1a Instància 47	104	50	29	39	6	11	239
1a Instància 48	83	43	53	49	0	0	228
1a Instància 49	108	39	46	52	9	1	255
1a Instància 50	57	31	65	37	13	0	203
1a Instància 52	118	32	30	63	3	9	255
1a Instància 53	80	8	58	96	0	0	242
1a Instància 54	117	54	29	46	10	2	258
1a Instància 55	77	34	70	64	7	0	252
1a Instància 56	125	34	40	31	2	4	236
1a Instància 57	75	45	43	50	11	8	232
<b>TOTAL</b>	<b>4.880</b>	<b>1.667</b>	<b>2.054</b>	<b>2.109</b>	<b>168</b>	<b>128</b>	<b>11.006</b>

4.1.7.13.a. REPRESENTACIÓ GRÀFICA DE LES SENTÈNCIES DICTADES

PERÍODE 2015

Total de sentències dictades en els jutjats de 1a instància:

**11.006**

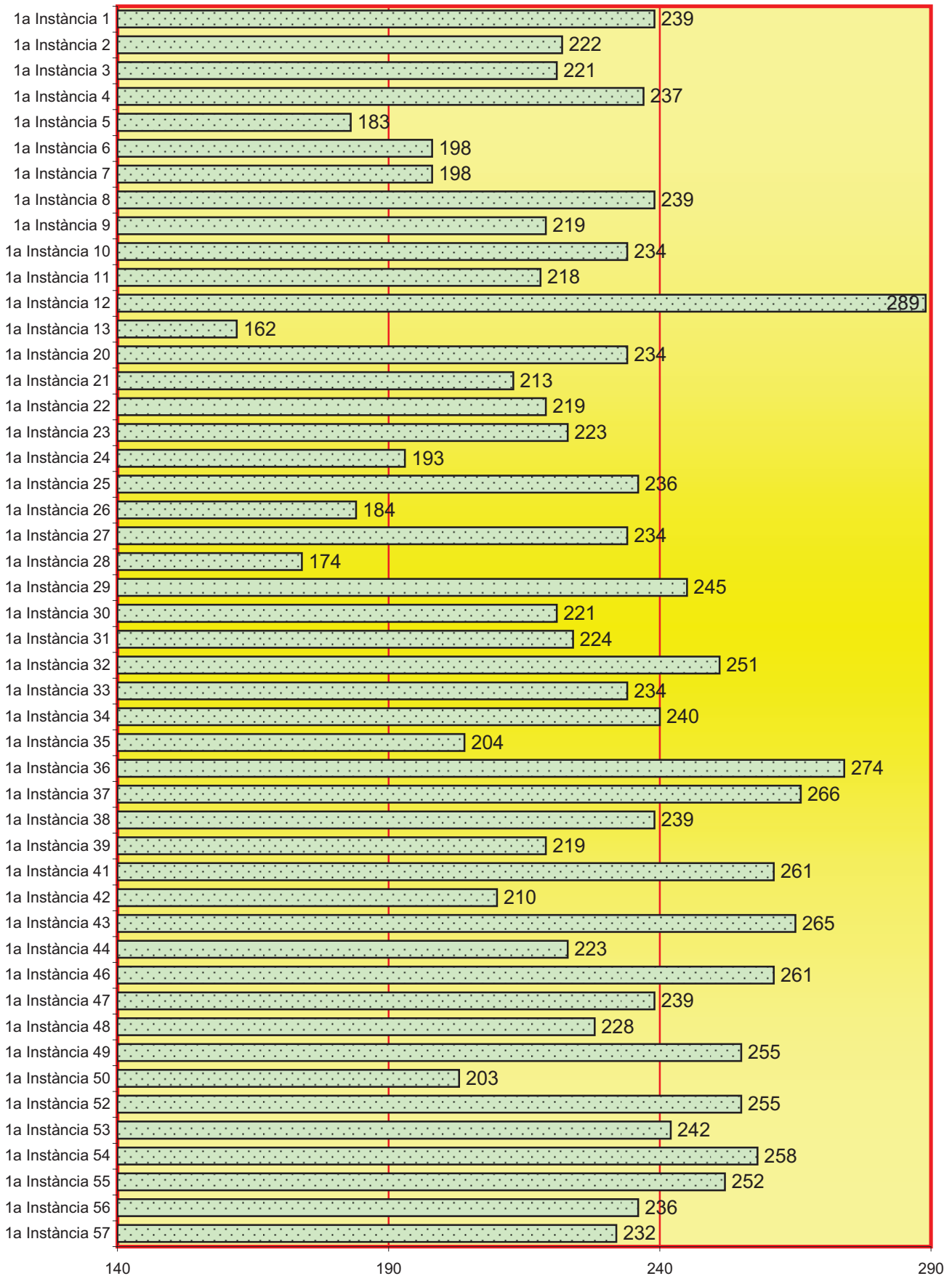

4.1.7.13.b. INTERLOCUTÒRIE PERÍODE 2015	A Jurisdicció voluntària	A Incidents	Restants interlocutòries finals	Total
1a Instància 1	13	61	347	421
1a Instància 2	15	57	316	388
1a Instància 3	11	69	330	410
1a Instància 4	5	21	328	354
1a Instància 5	9	56	311	376
1a Instància 6	10	46	314	370
1a Instància 7	10	70	265	345
1a Instància 8	15	82	392	489
1a Instància 9	8	47	283	338
1a Instància 10	15	6	217	238
1a Instància 11	8	81	312	401
1a Instància 12	14	42	314	370
1a Instància 13	17	41	347	405
1a Instància 20	16	79	238	333
1a Instància 21	11	60	223	294
1a Instància 22	6	43	286	335
1a Instància 23	9	40	205	254
1a Instància 24	7	33	290	330
1a Instància 25	10	46	177	233
1a Instància 26	8	53	345	406
1a Instància 27	14	46	347	407
1a Instància 28	143	32	148	323
1a Instància 29	12	57	244	313
1a Instància 30	13	39	190	242
1a Instància 31	11	38	331	380
1a Instància 32	8	56	195	259
1a Instància 33	13	40	409	462
1a Instància 34	7	61	264	332
1a Instància 35	14	35	312	361
1a Instància 36	5	61	252	318
1a Instància 37	10	49	258	317
1a Instància 38	12	47	273	332
1a Instància 39	13	57	279	349
1a Instància 41	9	60	193	262
1a Instància 42	12	77	250	339
1a Instància 43	9	41	232	282
1a Instància 44	11	55	242	308
1a Instància 46	14	51	254	319
1a Instància 47	12	41	268	321
1a Instància 48	9	35	335	379
1a Instància 49	8	38	302	348
1a Instància 50	10	29	328	367
1a Instància 52	15	103	190	308
1a Instància 53	11	75	232	318
1a Instància 54	12	45	223	280
1a Instància 55	13	47	176	236
1a Instància 56	7	52	304	363
1a Instància 57	17	63	225	305
<b>TOTAL</b>	<b>661</b>	<b>2.463</b>	<b>13.096</b>	<b>16.220</b>

4.1.7.13.c. REPRESENTACIÓ GRÀFICA DE LES INTERLOCUTÒRIES DIC PERÍODE 2015

Total d'interlocutòries dictades en els jutjats de 1a instància **16.220**

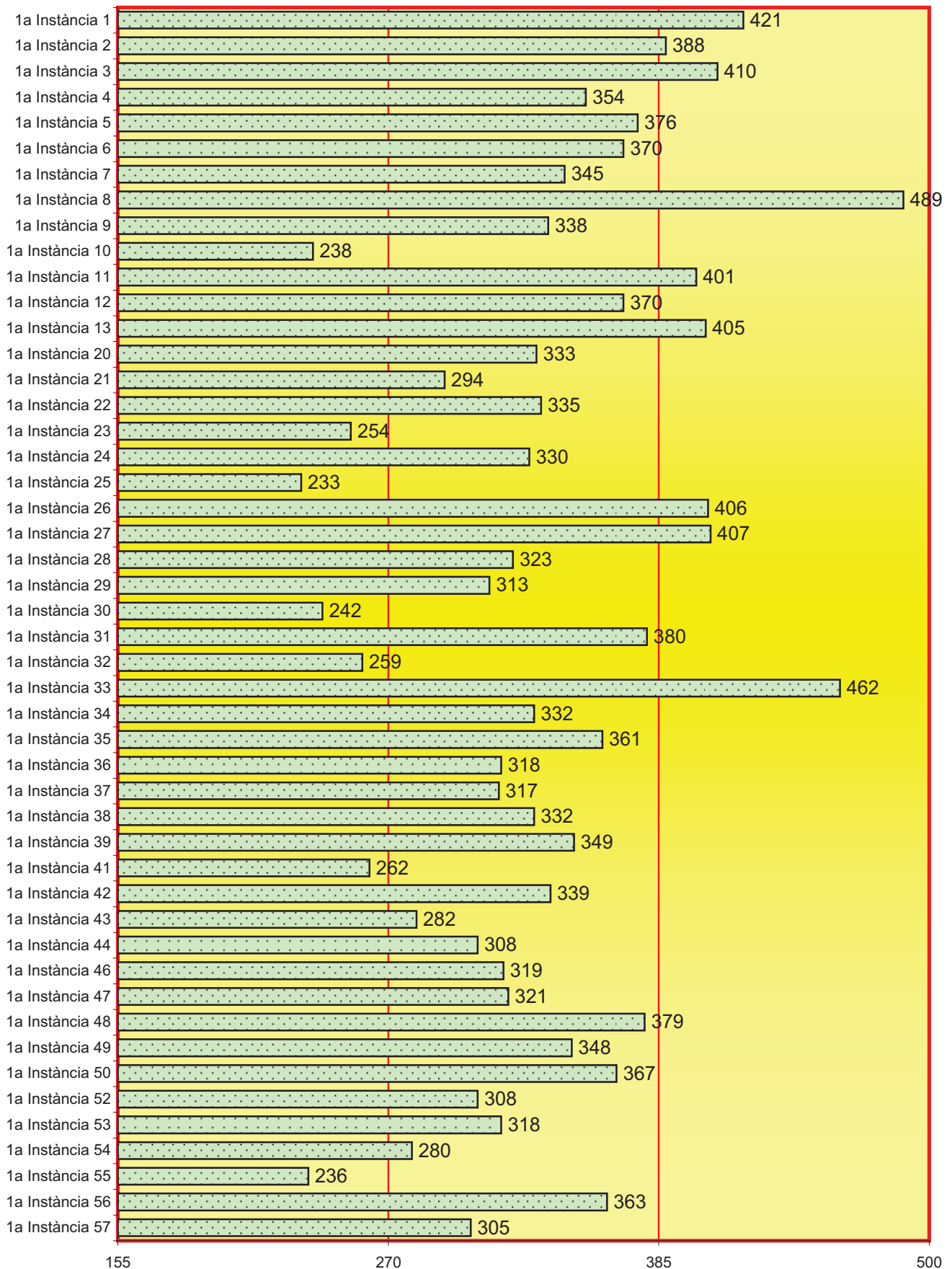

4.1.7.14. ASSUMPTES CIVILS PENDENTS EXCLUSIVAMENT DE SENTENCIAR PERÍODE 2015	Menys de 3 mesos	Més de 6 mesos	Més de 6 mesos
	229	2	1

4.1.7.15. DECRETS PERÍODE 2015	Actes de Conciliació	Juris- -dició voluntària	Incidents i mesures	Execució	Resta Decrets	Total
	4.860	58	1.972	7.123	18.630	32.643

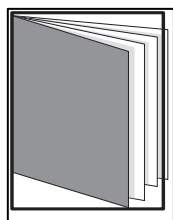

## REPARTIMENT D'ASSUMPTES DE FAMÍLIA

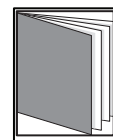
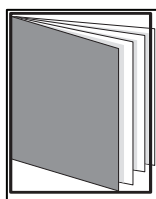
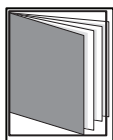

### - ÍNDEX DE REPARTIMENT -

4.2.1. CLASSES DE REPARTIMENT DE FAMÍLIA (1a - 23a)	pág. 113
4.2.2. REPARTIMENT D'ASSUMPTES DE FAMÍLIA PER CLASSES	pág. 114
4.2.3. GRÀFICA DE LA VARIACIÓ DEL PERCENTATGE D'ASSUMPTES REPARTITS	pág. 115
4.2.4. EVOLUCIÓ GRÀFICA ANUAL DEL REPARTIMENT DE FAMÍLIA	pág. 116
4.2.4.1. MITJANA ANUAL D'ASSUMPTES REBUTS PER CADA JUTJAT	pág. 116
4.2.5. REPRESENTACIÓ GRÀFICA PER CLASSES (1a - 23a)	pág. 117
4.2.6. REPARTIMENT D'EXHORTS I COMISSIONS ROGATÒRIES	pág. 117
4.2.7. MOVIMENT D'ASSUMPTES DELS JUTJATS DE FAMÍLIA	pág. 118
4.2.7.1. DESGLOSSAMENT PER TIPUS DE PROCESSOS I MATÈRIES	pág. 118

4.2.7.1.a. PROCESSOS RELATIUS AL DRET DE FAMÍLIA	pág. 118
4.2.7.1.b. PROCESSOS RELATIUS AL DRET DE FAMÍLIA PER JUTJAT	pág. 119
4.2.7.1.c. REPRESENTACIÓ GRÀFICA DELS PROCESSOS RELATIUS A FAMÍLIA	pág. 119
4.2.7.1.d. GRÀFICA DE LA VARIACIÓ DEL PERCENTATGE D'ASSUMPTES REPARTITS	pág. 120
4.2.7.1.e. EVOLUCIÓ GRÀFICA DELS PROCESSOS RELATIUS A FAMÍLIA	pág. 120
4.2.7.1.f. MITJANA ANUAL D'ASSUMPTES PENDENTS A CADA JUTJAT	pág. 120
4.2.7.1.g. MEDIACIÓ FAMILIAR	pág. 120
4.2.7.2. JURISDICCIO VOLUNTÀRIA	pág. 121
4.2.7.2.a. MOVIMENT D'ASSUMPTES	pág. 121
4.2.7.2.b. RESOLTS I SUBJECTES A SEGUIMENT I CONTROL	pág. 121
4.2.7.3. ASSENYALAMENTS DE JUTJATS DE FAMÍLIA	pág. 121
4.2.7.3.a. ASSENYALAMENTS PER JUTJAT	pág. 121
4.2.7.3.b. REPRESENTACIÓ GRÀFICA JUDICIS ASSENYALATS	pág. 122
4.2.7.4. EXECUCIONS CIVILS EN PROCESSOS DE FAMÍLIA	pág. 122
4.2.7.4.a. REPRESENTACIÓ GRÀFICA D'EXECUCIONS CIVILS EN FAMÍLIA	pág. 123
4.2.7.4.b. EVOLUCIÓ GRÀFICA DE LES EXECUCIONS PENDENTS AL FINAL DE L'ANY	pág. 123
4.2.7.4.c. GRÀFICA DE LA VARIACIÓ DEL PERCENTATGE DE LES EXECUCIONS PENDENTS	pág. 124
4.2.7.4.d. MITJANA ANUAL DE LES EXECUCIONS PENDENTS EN CADA JUTJAT	pág. 124
4.2.7.5. SUBHASTES JUDICIALS	pág. 124
4.2.7.6. DESPATXOS CIVILS DE FAMÍLIA D'AUXILI JUDICIAL	pág. 125
4.2.7.7. LLANÇAMENTS ACORDATS	pág. 125
4.2.7.8. RECURSOS D'APEL·LACIÓ	pág. 125
4.2.7.9. ASSUMPTES DE FAMÍLIA PENDENTS DE SENTENCIAR	pág. 125
4.2.7.10. SENTÈNCIES I INTERLOCUTÒRIES FINALS: ÀREA DE FAMÍLIA	pág. 126
4.2.7.10.a. SENTÈNCIES EN PROCESSOS CONTENCIOSOS PER JUTJAT	pág. 126
4.2.7.10.b. REPRESENTACIÓ GRÀFICA DE SENTÈNCIES	pág. 126
4.2.7.10.c. INTERLOCUTÒRIES FINALS PER JUTJAT	pág. 127
4.2.7.10.d. REPRESENTACIÓ GRÀFICA D'INTERLOCUTÒRIES FINALS	pág. 127
4.2.7.11. DECRETS	pág. 128
4.2.7.12. ESCRITS PENDENTS DE PROVEIR	pág. 128
4.2.7.13. ASSUMPTES CIVILS PENDENTS DE SENTÈNCIA	pág. 128



#### 4.2.1. CLASSES DE REPARTIMENT (1a - 23a) DELS JUTJATS DE PRIMERA INSTÀNCIA DE FAMÍLIA

1a classe	Expedients per obtenir la dispensa d'impediments del tercer grau. Fixar domicili.
2a classe	Mesures provisionals prèvies a la demanda.
3a classe	Controvèrsies en l'exercici de la pàtria potestat. Peticions dades biològiques.
4a classe	Nul·litat de matrimoni.
5a classe	Eficàcia civil de resolucions eclesiàstiques.
6a classe	Separació contenciosa i modificació de mesures definitives en sentència de separació.
7a classe	Separació sol·licitada de comú acord.
8a classe	Demandes de divorci contencioses i modificació mesures definitives sentència de divorci.
9a classe	Divorci de comú acord.
10a classe	Contencioses sobre mesures en relació amb fills respecto menors (art. 748.4 LEC).
11a classe	Demandes formulades de comú acord pels dos progenitors (art. 748.4 LEC).
12a classe	Filiació, determinació, impugnació de la paternitat o maternitat.
13a classe	Reclamació d'aliments.
14a classe	Liquidació societat conjugal.
15a classe	Determinació règim econòmic matrimonial.
16a classe	Ruptura de les unions estables de parella.
17a classe	Jurisdicció voluntària.
18a classe	Privació de la pàtria potestat. Revocació adopció. Altres.
19a classe	Alienar béns societat de guanys o menors.
20a classe	Oposicions resolucions administratives de menors.
21a classe	Execucions de títols judicials. Execucions provisionals.
22a classe	Impugnació en matèria de justícia gratuïta.
23a classe	Exhorts, cooperació judicial, comissions rogatòries.

## 4.2.2.. EVOLUCIÓ DEL REPARTIMENT D'ASSUMPTES DE FAMÍLIA PER CLASSES

CLASSES	1r trimes.	2n trimes.	3r trimes.	4t trimes.	Total
1a classe	0	0	0	0	0
2a classe	67	85	68	85	305
3a classe	9	14	19	22	64
4a classe	10	16	18	19	63
5a classe	7	11	6	6	30
6a classe	12	19	13	13	57
7a classe	38	39	27	29	133
8a classe	400	402	317	455	1.574
9a classe	827	799	646	801	3.073
10a classe	220	204	181	233	838
11a classe	177	169	128	182	656
12a classe	23	12	11	26	72
13a classe	4	3	7	3	17
14a classe	3	6	6	7	22
15a classe	2	0	2	0	4
16a classe	10	7	5	3	25
17a classe	27	23	12	15	77
18a classe	40	46	37	55	178
19a classe	4	2	0	2	8
20a classe	109	74	77	103	363
21a classe	390	358	273	393	1.414
22a classe	38	30	13	31	112
Total	2.417	2.319	1.866	2.483	9.085

4.2.3. GRÀFICA DE LA VARIACIÓ DEL PERCENTATGE D'ASSUMPTES REPARTITS EN RELACIÓ L'ANY ANTERIOR

PERÍODE DE 2011 A 2015

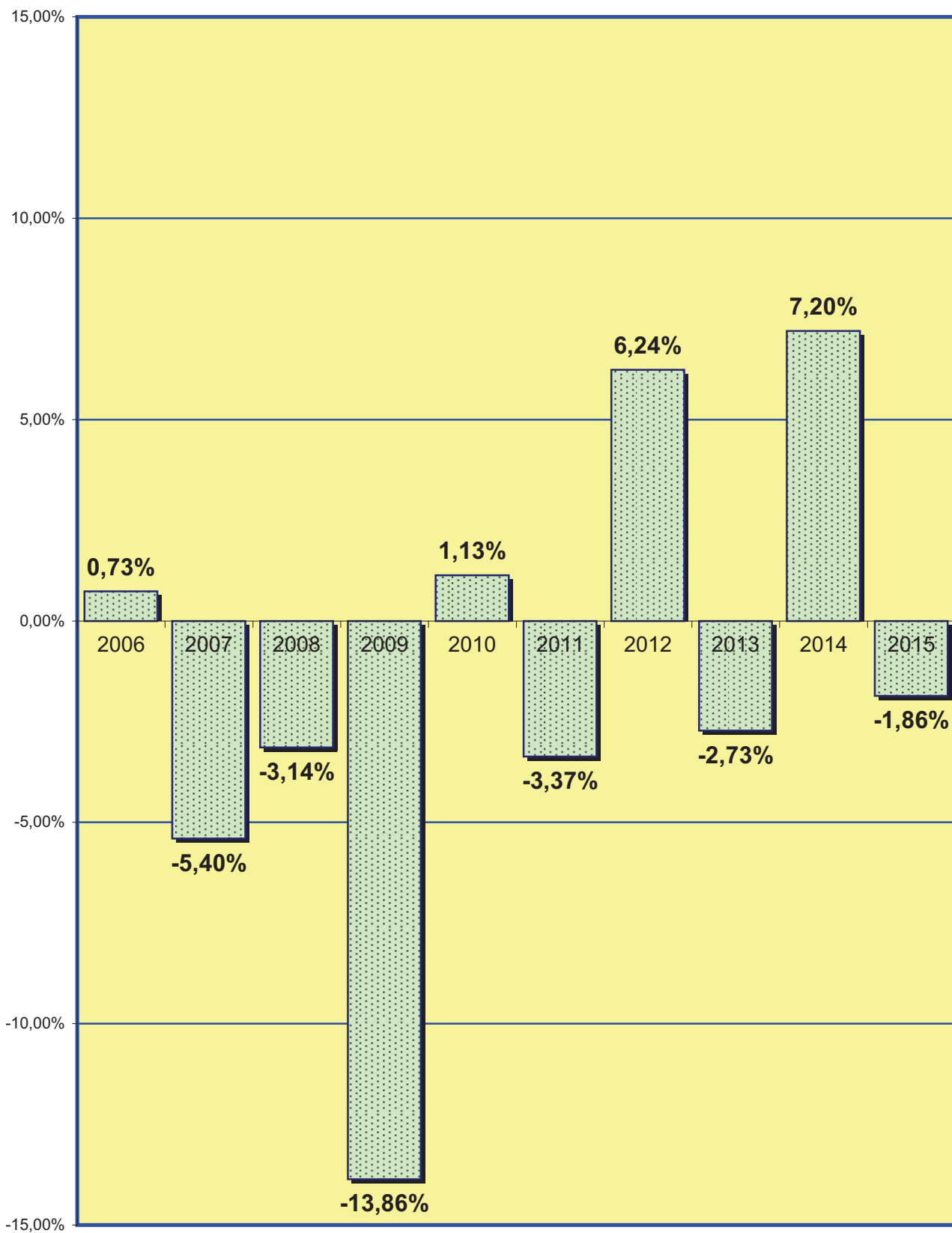

4.2.4. EVOLUCIÓ GRÀFICA ANUAL PERÍODE DE 2006 A 2015

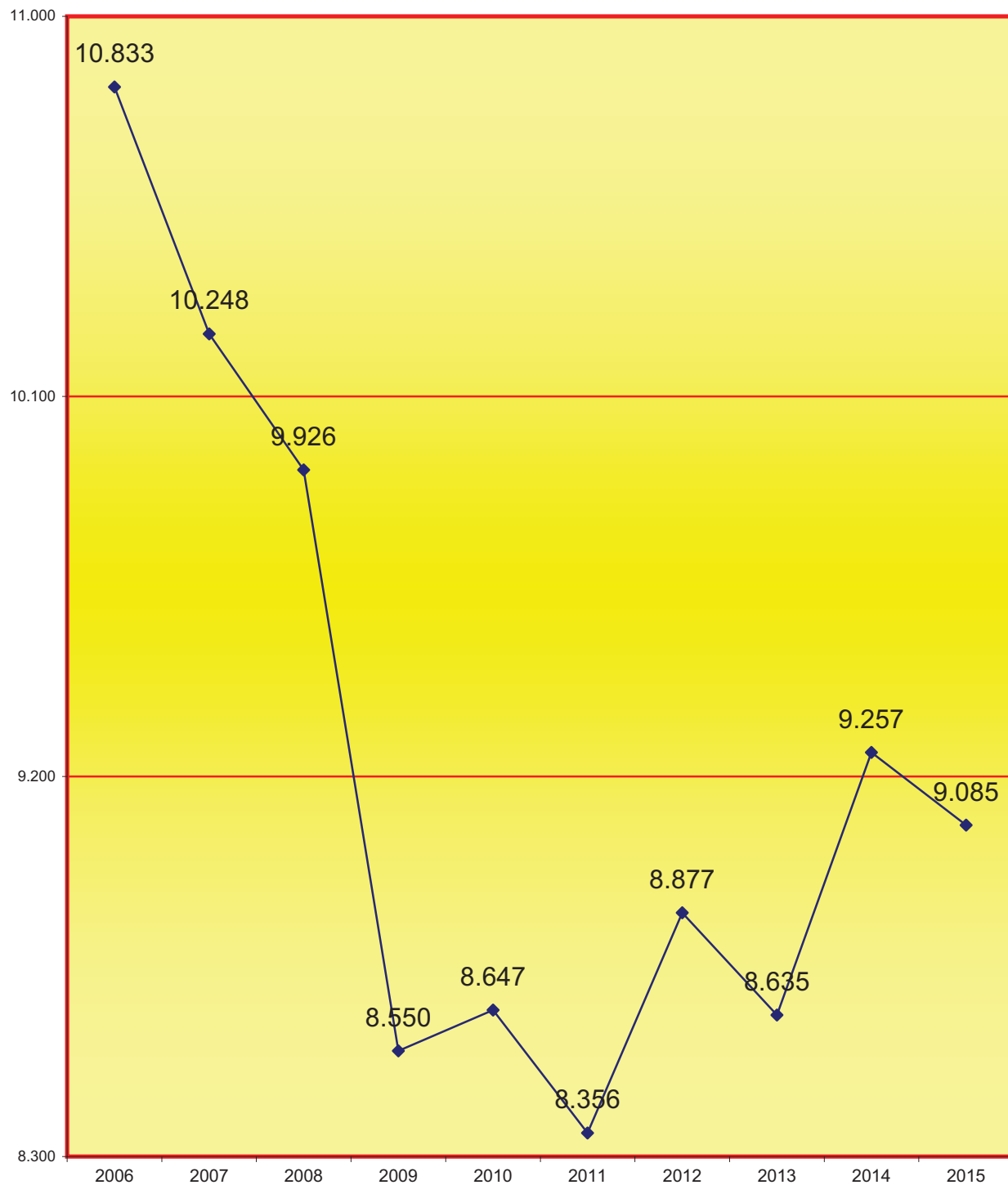

4.2.4.1. LA MITJANA ANUAL D'ASSUMPTES QUE HA REBUT CADA JUTJAT CIVIL EN ELS PERÍODES SEGÜENTS:

2006	2007	2008	2009	2010	2011	2012	2013	2014	2015
1.354	1.281	1.241	1.069	1.081	1.045	1.110	1.079	1.157	1.136

4.2.5. REPRESENTACIÓ GRÀFICA PER CLASSES (1a - 23a)

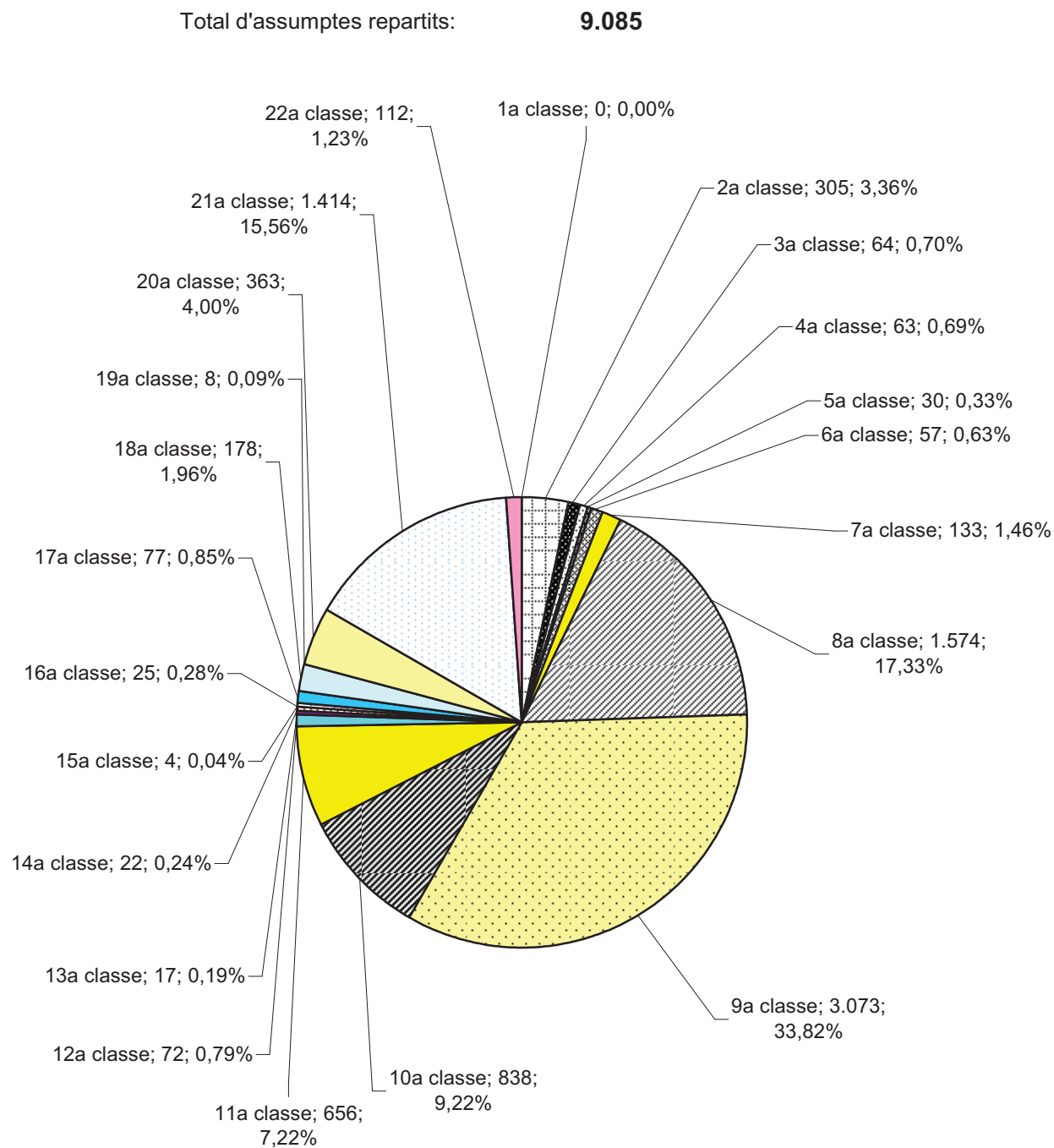

4.2.6. REPARTIMENT D'EXHORTS I COMISSIONS ROGATÒRIES

PERÍODE 2015	1r trimes.	2n trimes.	3r trimes.	4t trimes.	Total
EXHORTS I COMISSIONS ROGATÒRIES REPARTIDES	157	158	108	148	571

4.2.7. MOVIMENT D'ASSUMPTES DELS JUTJATS CIVILS DE FAMÍLIADESGLOSSAMENT PER JUTJAT PERÍODE 2015**A) MOVIMENT D'ASSUMPTES CIVILS DE FAMÍLIA**

## 4.2.7.1. DESGLOSSAMENT PER TIPUS DE PROCESSOS I MATÈRIES

4.2.7.1.a. PROCESSOS RELATIUS AL DRET DE FAMÍLIA PER PROCEDIMENT	Pendants de l'any anterior	Ingressats durant l'any		Resultats durant l'any		Pendants al final de l'any
		Directa- -ment	Procedent transformació	Per transformació	Restants	
NUL·LITATS MATRIMONIALS	58	73	0	0	69	62
DIVORCIS CONSENSUATS	611	2.892	251	0	3.259	517
DIVORCIS NO CONSENSUATS	825	1.046	0	252	854	719
SEPARACIÓ CONSENSUADA	32	138	5	0	139	39
SEPARACIÓ NO CONSENSUADA	30	35	0	5	32	26
EFICÀCIA CIVIL SEPARACIÓ, DISSOLUCIÓ O NUL·LITAT CANÒNICA	2	5	0	0	5	2
MESURES PRÈVIES	78	318	0	0	327	71
MESURES COETÀNIES	271	821	0	0	773	332
MESURES POSTERIORES	0	2	0	0	0	2
MODIFICACIÓ MESURES CONSENSUADES	52	310	109	0	396	82
MODIFICACIÓ MESURES NO CONSENSUADES	602	797	0	107	684	607
JUDICIS ORDINARIS	31	44	0	0	27	46
JUDICIS VERBALS	246	266	0	0	284	222
SOBRE LA CAPACITAT DE LES PERSONES	18	34	0	0	22	29
LIQUIDACIÓ RÈGIM ECONÒMIC MATRIMONIAL	147	621	111	0	698	187
GUARDA, CUSTÒDIA O ALIMENTS DE FILLS MENORS NO MATRIMONIALS CONSENSUATS	436	588	6	112	457	429
GUARDA, CUSTÒDIA O ALIMENTS DE FILLS MENORS NO MATRIMONIALS NO CONSENSUATS	0	157	15	6	67	99
INCIDENTS DE L'ART. 241.1 LOPJ	0	5	0	0	5	0
INCIDENTS	251	1.125	0	0	1.076	231
ALTRES CONTENCIOSOS	95	113	0	15	163	30
<b>TOTAL</b>	<b>3.785</b>	<b>9.390</b>	<b>497</b>	<b>497</b>	<b>9.337</b>	<b>3.732</b>

4.2.7.1.b. PROCESSOS RELATIUS AL DRET DE FAMÍLIA PER JUTJAT	Pendants de l'any anterior	Ingressats durant l'any		Resultats durant l'any		Pendants al final de l'any
		Directa- -ment	Procedent transformació	Per transformació	Restants	
1a Instància 14	583	1.244	78	78	1.317	510
1a Instància 15	687	1.284	60	60	1.168	676
1a Instància 16	405	1.166	42	42	1.173	398
1a Instància 17	402	1.206	51	51	1.123	475
1a Instància 18	361	1.224	65	65	1.223	362
1a Instància 19	319	1.257	75	75	1.193	383
1a Instància 45	422	1.011	56	56	1.134	299
1a Instància 51	606	998	70	70	1.006	629
<b>Total</b>	<b>3.785</b>	<b>9.390</b>	<b>497</b>	<b>497</b>	<b>9.337</b>	<b>3.732</b>

4.2.7.1.c. REPRESENTACIÓ GRÀFICA DELS PROCESSOS RELATIUS AL DRET DE FAMÍLIA  
PENDENTS EN INICIAR I FINALITZAR L'ANY

Total de processos pendents en els jutjats de família en iniciar l'any: **3.785**

Total de processos pendents en els jutjats de família al final de l'any: **3.732**

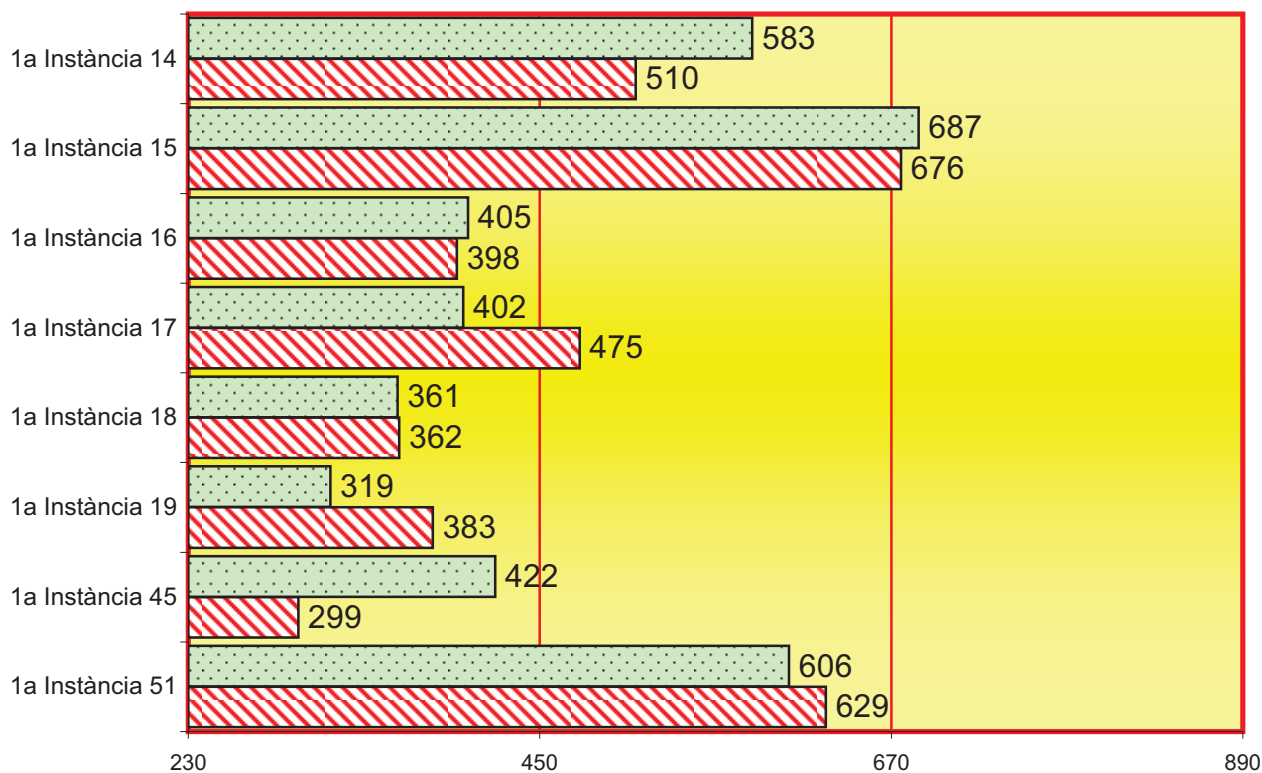

Pendants en iniciar l'any

Pendants al final de l'any

4.2.7.1.d. GRÀFICA DE LA VARIACIÓ DEL PERCENTATGE D'ASSUMPTES REPARTITS EN RELACIÓ A L'ANY ANTERIOR

PERÍODE DE 2006 A 2015

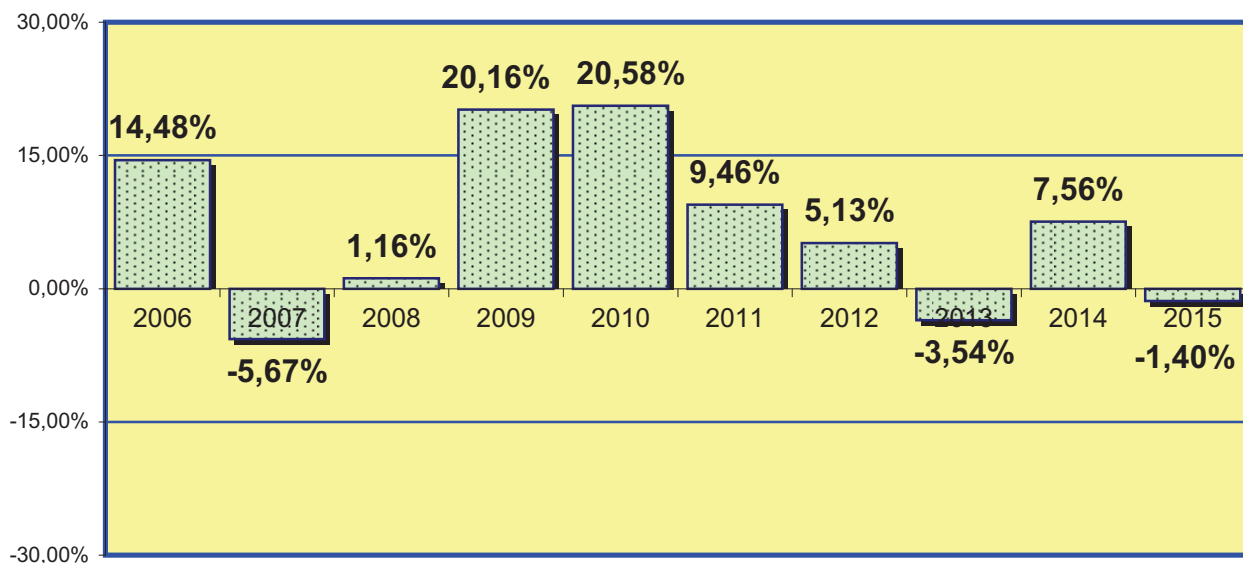

4.2.7.1.e. EVOLUCIÓ GRÀFICA ANUAL DELS PROCESSOS RELATIUS A DRET DE FAMÍLIA PENDENTS AL FINAL DE L'ANY EN ELS PERÍODES SEGÜENTS:

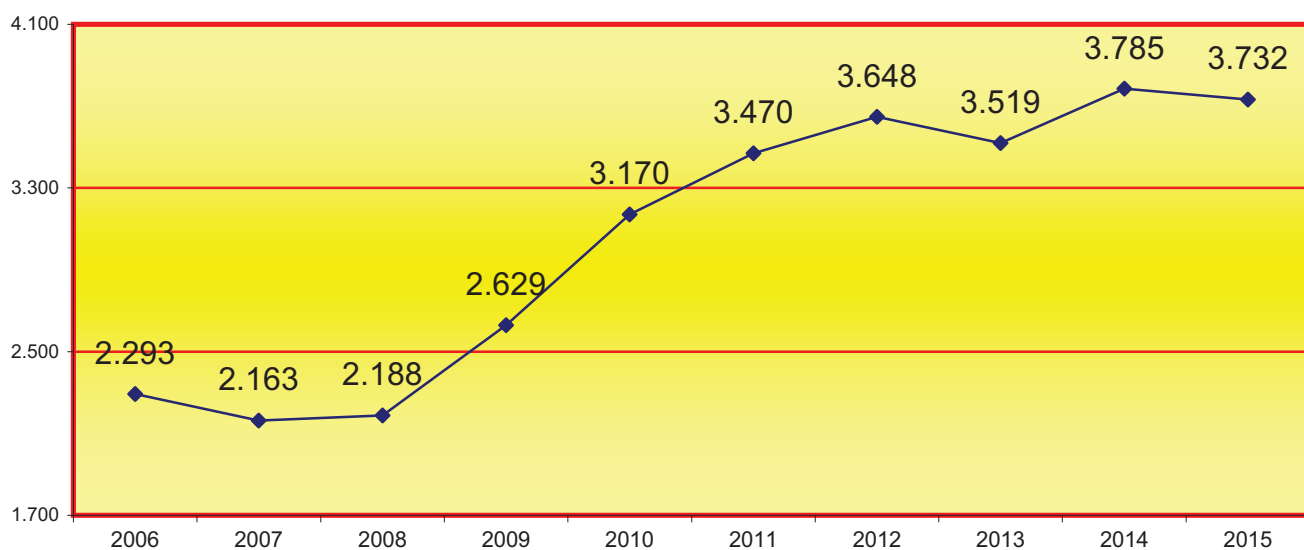

4.2.7.1.f. MITJANA PER JUTJAT DELS PROCESSOS RELATIUS A DRET DE FAMÍLIA PENDENTS EN CADA JUTJAT AL FINAL DE L'ANY EN ELS PERÍODES SEGÜENTS:

2006	2007	2008	2009	2010	2011	2012	2013	2014	2015
287	270	274	329	396	434	456	440	473	467

4.2.7.1.g. MEDIACIÓ FAMILIAR	Derivats durant l'any	Finalitzats durant l'any	
		amb conformitat	sense conformitat
	809	119	96



## 4.2.7.2. JURISDICCIO VOLUNTÀRIA

PERÍODE 2015

4.2.7.2.a. MOVIMENT D'ASSUMPTES	Pendants de l'any anterior	Ingressats durant l'any	Resultats durant l'any	Pendants al final de l'any
ADOPCIIONS NACIONALS	52	109	96	63
ADOPCIIONS INTERNACIONALS	11	8	11	8
ACOLLIMENTS NACIONALS	0	0	0	0
ACOLLIMENTS INTERNACIONALS	0	0	0	0
PROC. ESTERILITZACIÓ INCAPAÇOS (ART. 156 CP)	0	0	0	0
DECLARACIÓ D'HEREUS ABINTESTAT	0	0	0	0
EXPEDIENTS DE DOMINI	0	0	0	0
ALTRES	49	161	169	39
<b>TOTAL</b>	<b>112</b>	<b>278</b>	<b>276</b>	<b>110</b>

4.2.7.2.b. RESULTATS I SUBJECTES A SEGUIMENT I CONTROL	2009	2010	2011	2012	2013	2014	2015
	18	14	17	12	100	125	323

## 4.2.7.3. ASSENYALAMENTS JUTJATS DE FAMÍLIA

PERÍODE 2015

4.2.7.3.a. ASSENYALAMENTS PER JUTJAT	Celebrats durant l'any	Suspesos durant l'any	Assenyalsats durant l'any
1a Instància 14	311	57	368
1a Instància 15	415	309	724
1a Instància 16	372	131	503
1a Instància 17	323	159	482
1a Instància 18	299	81	380
1a Instància 19	440	89	529
1a Instància 45	331	171	502
1a Instància 51	353	141	494
<b>Total</b>	<b>2.844</b>	<b>1.138</b>	<b>3.982</b>

4.2.7.3.b. REPRESENTACIÓ GRÀFICA DELS JUDICIS ASSENYALATS EN ELS JUTJATS DE FAMÍLIA

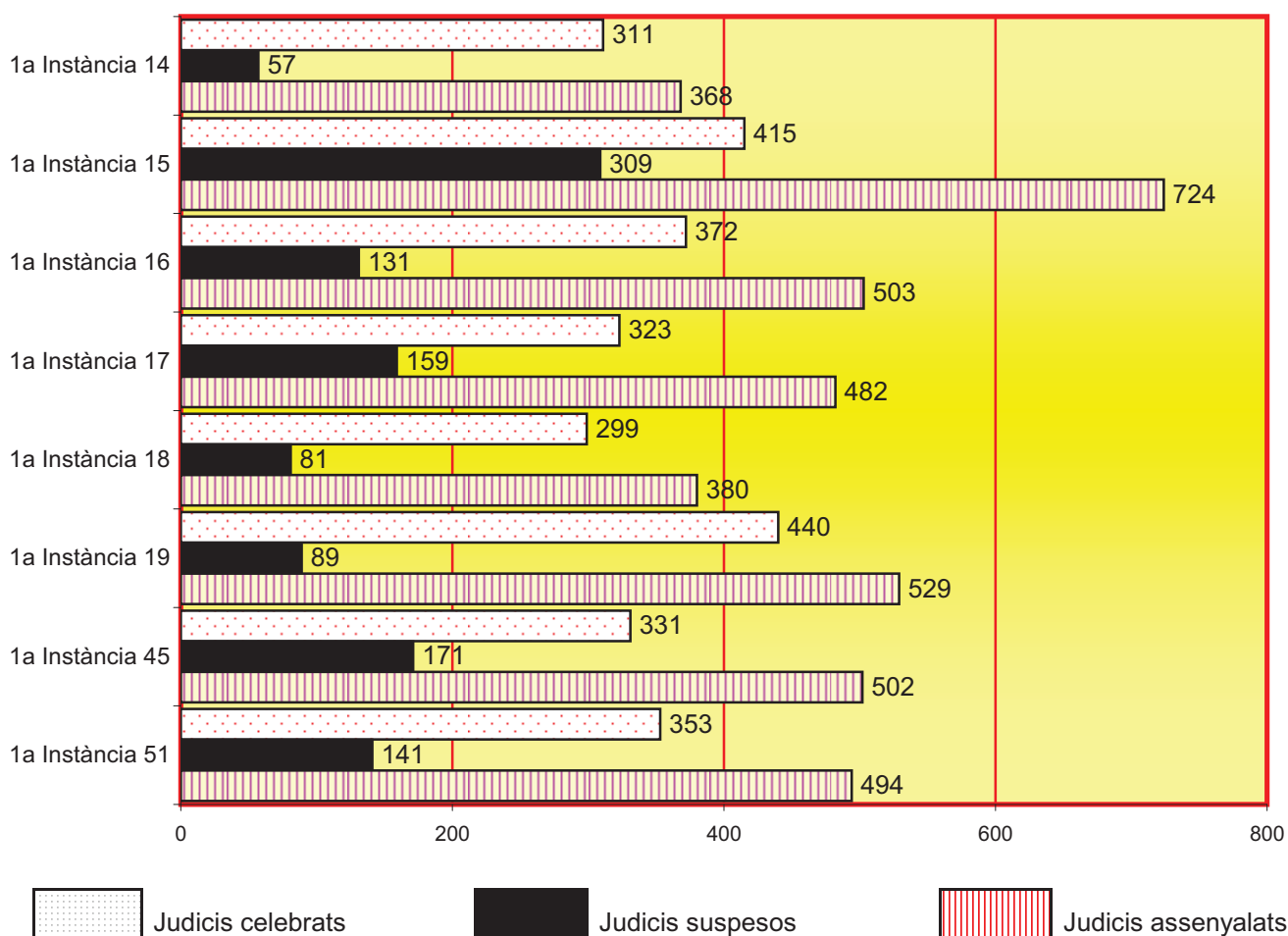

4.2.7.4. EXECUCIONS CIVILS EN PROCESSOS DE FAMÍLIA PERÍODE 2015	Pendants	Ingressades	Reiniciades	Acumulades	Resoltes	Pendants
	de l'any anterior	durant l'any	durant l'any	durant l'any	durant l'any	al final de l'any
1a Instància 14	737	182	151	0	499	571
1a Instància 15	494	169	0	1	54	592
1a Instància 16	503	146	91	0	206	534
1a Instància 17	467	174	0	2	174	465
1a Instància 18	379	199	16	3	147	444
1a Instància 19	348	159	1	0	144	364
1a Instància 45	336	178	62	0	207	369
1a Instància 51	467	178	6	8	118	525
<b>Total</b>	<b>3.731</b>	<b>1.385</b>	<b>327</b>	<b>14</b>	<b>1.549</b>	<b>3.864</b>

4.2.7.4.a. REPRESENTACIÓ GRÀFICA D'EXECUCIONS CIVILS EN ELS PROCESSOS DE FAMÍLIA  
PENDENTS EN INICIAR I FINALITZAR L'ANY

Total d'execucions pendents en els jutjats de família en iniciar l'any: **3.731**

Total d'execucions pendents en els jutjats de família al final de l'any: **3.864**

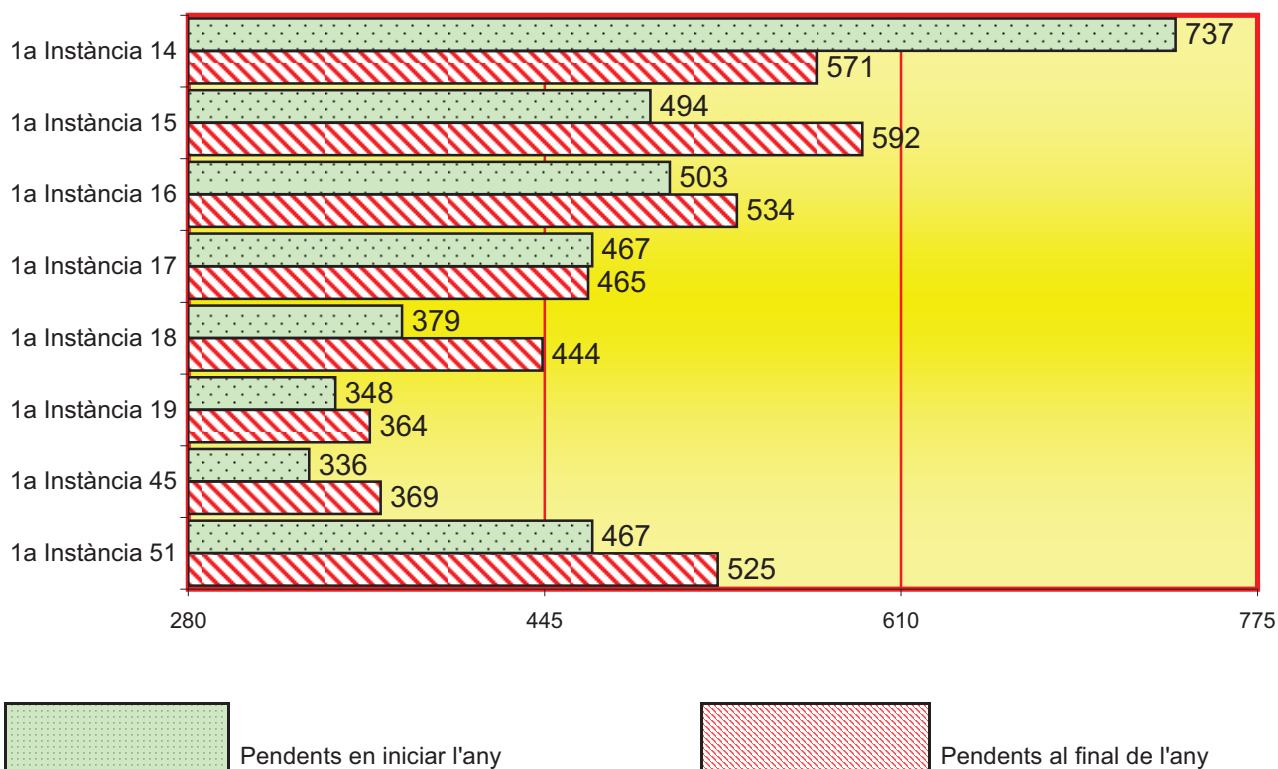

4.2.7.4.b. EVOLUCIÓ GRÀFICA DE LES EXECUCIONS DE FAMÍLIA PENDENTS AL FINAL DE L'ANY EN ELS PERÍODES SEGÜENTS:

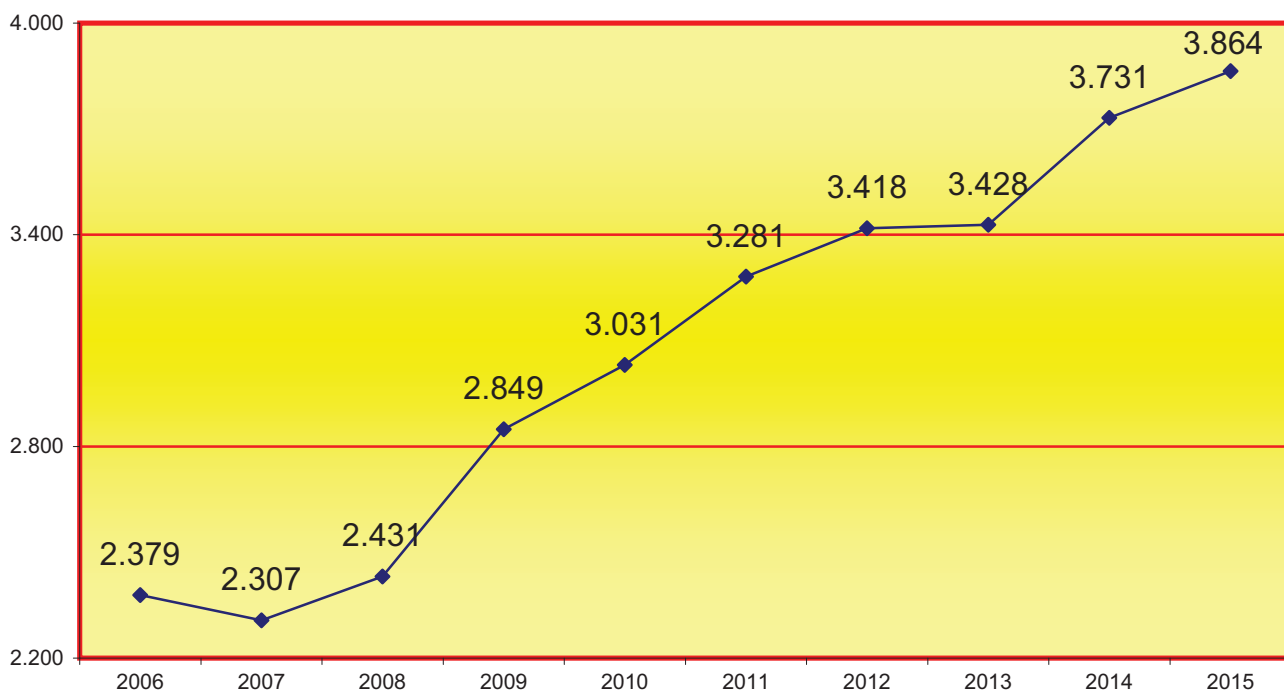

#### 4.2.7.4.c. GRÀFICA DE LA VARIACIÓ DEL PERCENTATGE DE LES EXECUCIONS PENDENTS EN RELACIÓ A L'ANY ANTERIOR

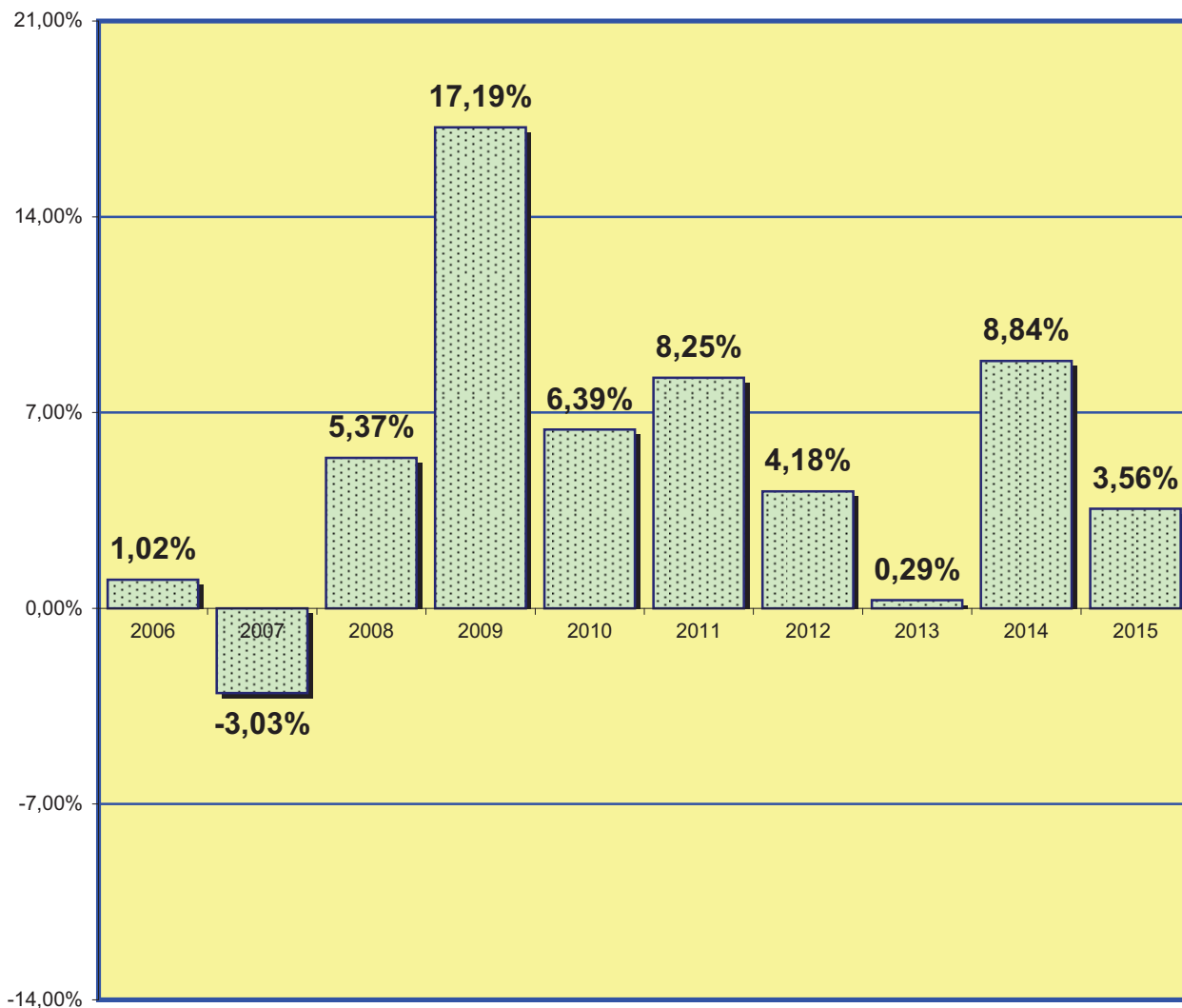

#### 4.2.7.4.d. MITJANA ANUAL DE LES EXECUCIONS PENDENTS EN CADA JUTJAT AL FINAL DELS PERÍODES SEGÜENTS:

2006	2007	2008	2009	2010	2011	2012	2013	2014	2015
297	288	304	356	379	410	427	429	466	483

#### 4.2.7.5. SUBHASTES JUDICIALS CELEBRADES EN L' ÒRGAN

2008	2009	2010	2011	2012	2013	2014	2015
10	5	6	8	6	8	9	15

4.2.7.6. DESPATXOS CIVILS D'AUXILI JUDICIAL. PERÍODE 2015	Pendants de l'any anterior	Ingressats durant l'any	Resolts durant l'any	Pendants al final de l'any
DESPATXOS NACIONALS	39	546	530	52
DESPATXOS UNIÓ EUROPEA	1	5	4	2
DESPATXOS ALTRES PAÏSOS	0	8	8	0
TOTAL	40	559	542	54

4.2.7.7. LLANÇAMENTS ACORDATS PERÍODE 2015	0
---	---

4.2.7.9. RECURSOS D'APEL·LACIÓ PERÍODE 2015	Elevats durant l'any	Retornats durant l'any			
		Confirmatoris totalment	Revocatoris		Anul·latoris
			Totalment	Parcialment	
CONTRA SENTÈNCIES	449	207	60	154	25
CONTRA INTERLOCUTÒRIES	137	48	27	16	8
TOTAL	586	255	87	170	33

4.2.7.9. ASSUMPTE DE FAMÍLIA PENDENTS EXCLUSIVAMENT DE SENTENCIAR PERÍODE 2015	Menys de 3 mesos	entre 3 i 6 mesos	Més de 6 mesos
		47	3

**B) SENTÈNCIES I INTERLOCUTÒRIES FINALS**

## 4.2.7.10. ÀREA CIVIL PERÍODE 2015

4.2.7.10.a. SENTÈNCIA EN PROCESSOS CONTENCIOSOS	AMB OPOSICIÓ			SENSE OPOSICIÓ			TOTAL
	Estimatòries		Desestima- tòries	Estimatòries		Desestima- tòries	
	Total	Parcial		Total	Parcial		
1a Instància 14	69	79	22	496	2	0	668
1a Instància 15	445	48	31	216	3	0	743
1a Instància 16	87	63	26	475	17	3	671
1a Instància 17	44	131	16	486	2	0	679
1a Instància 18	69	115	23	459	3	0	669
1a Instància 19	79	118	29	476	0	0	702
1a Instància 45	115	42	24	494	1	3	679
1a Instància 51	125	34	5	400	0	0	564
<b>Total</b>	<b>1.033</b>	<b>630</b>	<b>176</b>	<b>3.502</b>	<b>28</b>	<b>6</b>	<b>5.375</b>

## 4.2.7.10.b. REPRESENTACIÓ GRÀFICA DE LES SENTÈNCIES DICTADES PERÍODE 2015

Total de sentències dictades en els jutjats de 1a instància (família):

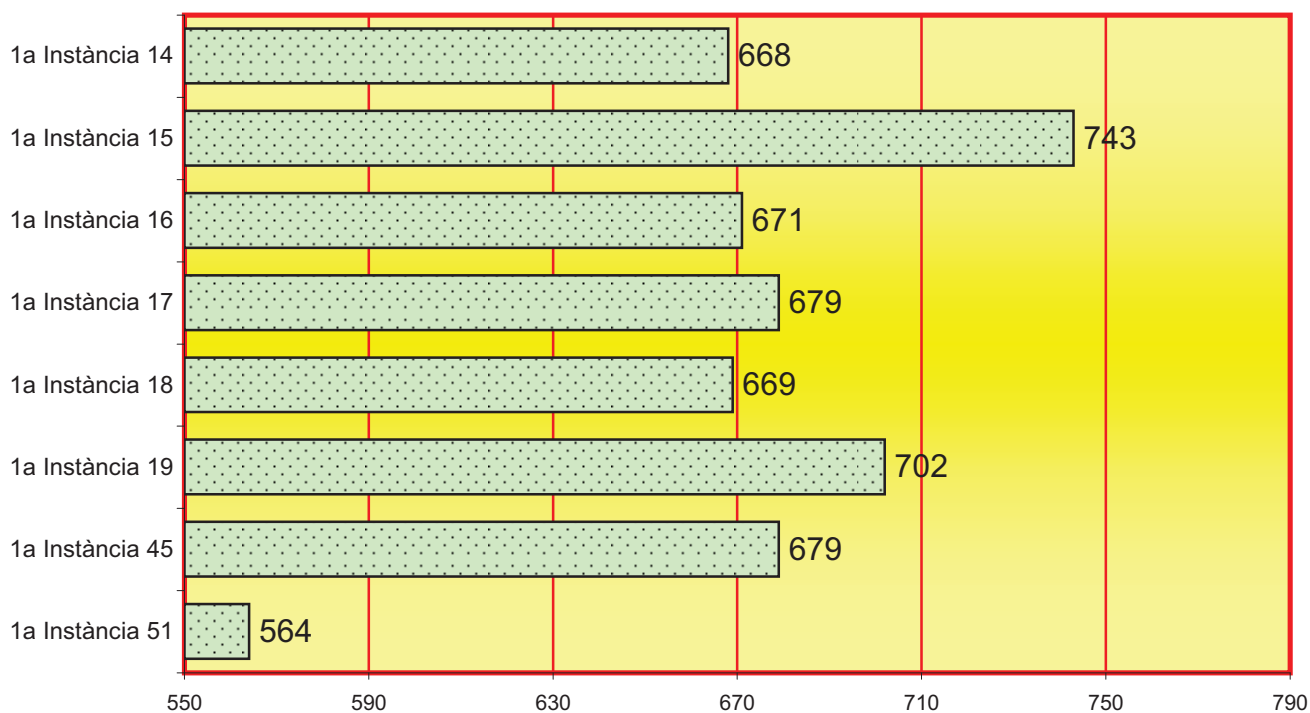
**5.375**

4.2.7.10.c. INTERLOCUTÒRIE PERÍODE 2015	A Jurisdicció voluntària	A Incidents	Restants interlocutòries finals	Total
1a Instància 14	34	122	154	310
1a Instància 15	25	223	46	294
1a Instància 16	32	200	154	386
1a Instància 17	27	151	85	263
1a Instància 18	23	152	97	272
1a Instància 19	45	168	52	265
1a Instància 45	29	116	46	191
1a Instància 51	31	187	79	297
<b>Total</b>	<b>246</b>	<b>1.319</b>	<b>713</b>	<b>2.278</b>

## 4.2.7.10.d. REPRESENTACIÓ GRÀFICA DE LES INTERLOCUTÒRIES DICTADES

Total d'interlocutòries dictades en els jutjats de 1a instància (família): **2.278**

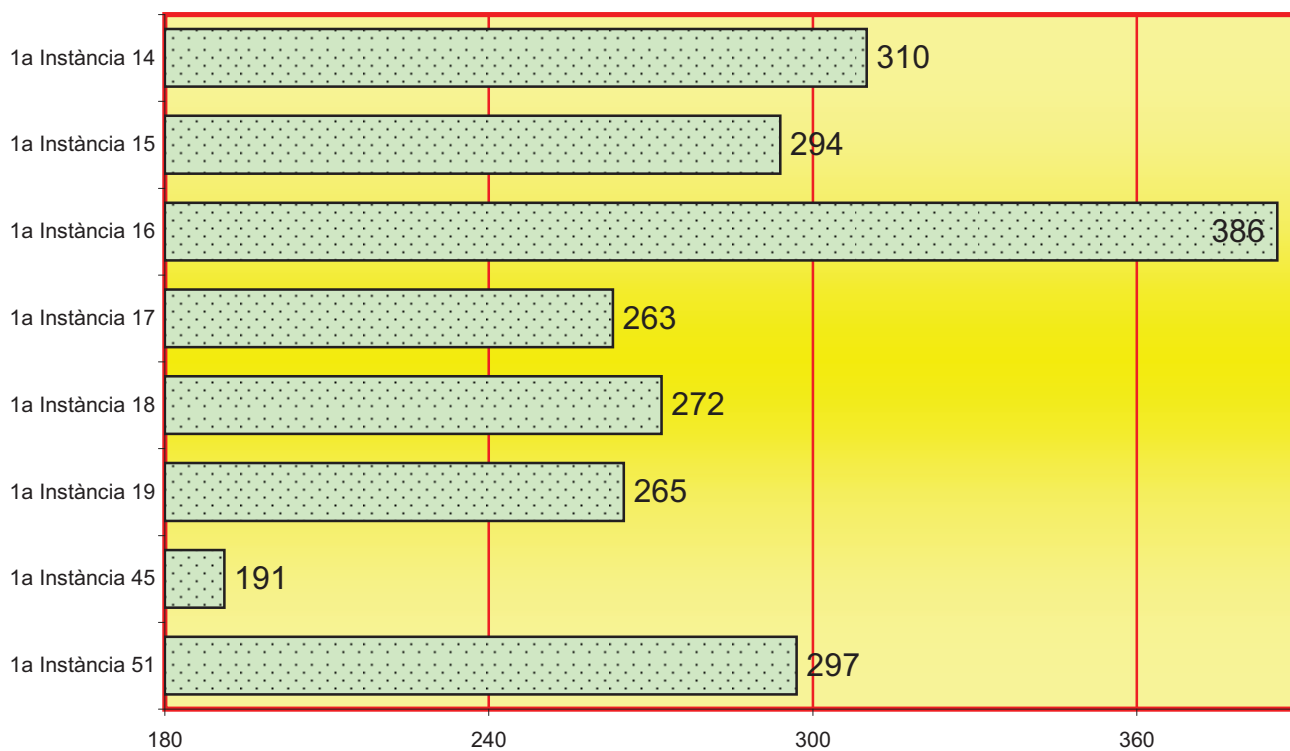

4.2.7.11. DECRETS PERÍODE 2015	Actes de Conciliació	A Jurisdicció Voluntària	A Incidents i Mesures	Execució	Restants Decrets	TOTAL
	0	26	908	851	1.213	2.998

4.2.7.12. ESCRITS PENDENTS DE PROVEIR PERÍODE 2015	Tràmit	Execució	Total
FINS A 30 DIES D'ANTIGUITAT	466	456	922
MÉS DE 30 DIES D'ANTIGUITAT	94	180	274
TOTAL	560	636	1.196

4.2.7.13. ASSUMPTE CIVILS PENDENTS EXCLUSIVAMENT DE SENTENCIAR PERÍODE 2015	Menys de 3 mesos	entre 3 i 6 mesos	Més de 6 mesos
	47	3	0



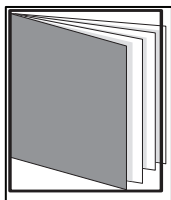

# REPARTIMENT D'ASSUMPTES D'ESTAT CIVIL I CAPACITAT

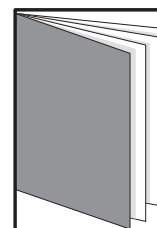
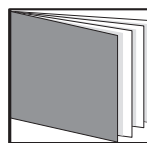
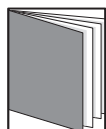

## - ÍNDEX DE REPARTIMENT -

4.3.1. CLASSES DE REPARTIMENT D'ESTAT CIVIL I CAPACITAT	pág. 131
4.3.2. REPARTIMENT D'ASSUMPTES DE CAPACITAT I ESTAT CIVIL PER TRIMESTRES	pág. 132
4.3.3. GRÀFICA DE LA VARIACIÓ DEL PERCENTATGE D'ASSUMPTES REPARTITS	pág. 132
4.3.4. EVOLUCIÓ GRÀFICA ANUAL	pág. 133
4.3.4.1. MITJANA ANUAL D'ASSUMPTES REPARTITS PER JUTJAT	pág. 133
4.3.5. REPRESENTACIÓ GRÀFICA PER CLASSES	pág. 134
4.3.6. REPARTIMENT D'EXHORTS I COMISSIONS ROGATÒRIES	pág. 134
4.3.7. MOVIMENT D'ASSUMPTES DELS JUTJATS DE CAPACITAT I ESTAT CIVIL	pág. 135
4.3.7.1. DESGLOSSAMENT PER TIPUS DE PROCESSOS I MATÈRIES	pág. 135

4.3.7.1.a. PROCESSOS EN ELS JUTJATS D'ESTAT CIVIL I CAPACITAT	pág. 135
4.3.7.1.b. PROCESSOS EN ELS JUTJATS D'ESTAT CIVIL I CAPACITAT PER JUTJAT	pág. 135
4.3.7.1.c. REPRESENTACIÓ GRÀFICA DELS PROCESSOS PENDENTS	pág. 135
4.3.7.1.d. GRÀFICA DE LA VARIACIÓ DEL PERCENTATGE DELS PROCESSOS PENDENTS E	pág. 136
4.3.7.1.e. EVOLUCIÓ GRÀFICA DELS PROCESSOS PENDENTS EN ELS JUTJATS	pág. 136
4.3.7.1.f. LA MITJANA DELS PROCESSOS PENDENTS	pág. 136
4.3.7.2. INTERNAMENTS	pág. 137
4.3.7.2.a. INTERNAMENT PER JUTJAT	pág. 137
4.3.7.3. JURISDICCIÓ VOLUNTÀRIA	pág. 137
4.3.7.3.a. MOVIMENT D'ASSUMPTES PER JUTJAT	pág. 137
4.3.7.3.b. PROCEDIMENTS RESOLTS I SUBJECTES A SEGUIMENT I CONTROL	pág. 137
4.3.7.4. ASSENYALAMENTS	pág. 138
4.3.7.4.a. ASSENYALAMENTS PER JUTJAT	pág. 138
4.3.7.4.b. REPRESENTACIÓ GRÀFICA D'ASSENYALAMENTS PER JUTJAT	pág. 138
4.3.7.5. DESPATXOS DE CAPACITAT I ESTAT CIVIL D'AUXILI JUDICIAL	pág. 139
4.3.7.5.a. DESPATXOS D'AUXILI JUDICIAL	pág. 139
4.3.7.5.b. DESPATXOS D'AUXILI JUDICIAL PER JUTJAT	pág. 139
4.3.7.6. ESCRITS PENDENTS DE PROVEIR	pág. 139
4.3.7.7. RECURSOS D'APEL·LACIÓ	pág. 139
4.3.7.8. SENTÈNCIES I INTERLOCUTÒRIES FINALS D'ESTAT CIVIL I CAPACITAT	pág. 140
4.3.7.8.a. SENTÈNCIES CONTENCILOSES DICTADES	pág. 140
4.3.7.8.b. SENTÈNCIES DE FAMÍLIA DICTADES	pág. 140
4.3.7.8.c. INTERLOCUTÒRIES FINALS	pág. 140
4.3.7.8.d. DECRETS	pág. 140

## 4.3.1. CLASSES DE REPARTIMENT (1a - 7a) DELS JUTJATS D'ESTAT CIVIL I

## CAPACITAT DE LES PERSONES.

La competència d'aquests jutjats inclou:

- Demandes sobre capacitat i estat civil de les persones i qualsevol altra que impliqui rectificació, anul·lació o modificació d'un assentament registral civil, tret de les matèries de competència dels jutjats de família.
- Nomenament de defensor judicial, excepte menors.
- Aprovació judicial del reconeixement per incapacitats, de fills no matrimonials, tret que hi hagi expedient del Registre Civil.
- Expedients d'internaments.
- Constitució de les tuteles (excepte la referida a menors).
- Expedient d'autorització judicial per gravar o alienar béns d'incapaços, o transacció dels seus drets amb relació a les tuteles que subsisteixen segons la legislació derogada.
- Exhorts, despatxos de cooperació judicial, comissions rogatòries i altres comunicacions judicials relatives a les matèries d'aquesta mateixa classe.

## 1a classe

- Declaratius sobre capacitat.
- Mesures cautelars d'incapacitació.

## 2a classe

- Resta de declaratius.

## 3a classe

- Peticions d'internament, tret de la classe següent.

## 4a classe

- Comunicacions d'internament urgent.

## 5a classe

- Assumptes tramitats per jurisdicció voluntària.

## 6a classe

- Guàrdies de fet.

## 7a classe

- Exhorts i altres despatxos de cooperació judicial sobre les matèries competència dels jutjats d'estat civil i capacitat de les persones.

Tots els assumptes es reparteixen per la meitat, segons classes, entre els jutjats de capacitat i estat civil, tret de la 4a classe, en què les comunicacions procedents dels centres Institut Municipal de Psiquiatria d'Urgències i Clínica Císter, correspon

4.3.2. EVOLUCIÓ DEL REPARTIMENT D'ASSUMPTES D'ESTAT CIVIL I CAPACITAT  
CLASSIFICAT SEGONS PROCEDIMENT PERÍODE 2015

CLASSES DE REPARTIMENT	1r trimes.	2n trimes.	3r trimes.	4t trimes.	Total
1a classe	464	480	405	542	1.891
2a classe	0	5	1	5	11
3a classe	47	56	47	43	193
4a classe	473	499	449	516	1.937
5a classe	82	68	71	94	315
6a classe	41	42	32	40	155
Total	1.107	1.150	1.005	1.240	4.502

4.3.3. GRÀFICA DE LA VARIACIÓ DEL PERCENTATGE D'ASSUMPTES REPARTITS EN RELACIÓ A L'ANY ANTERIOR

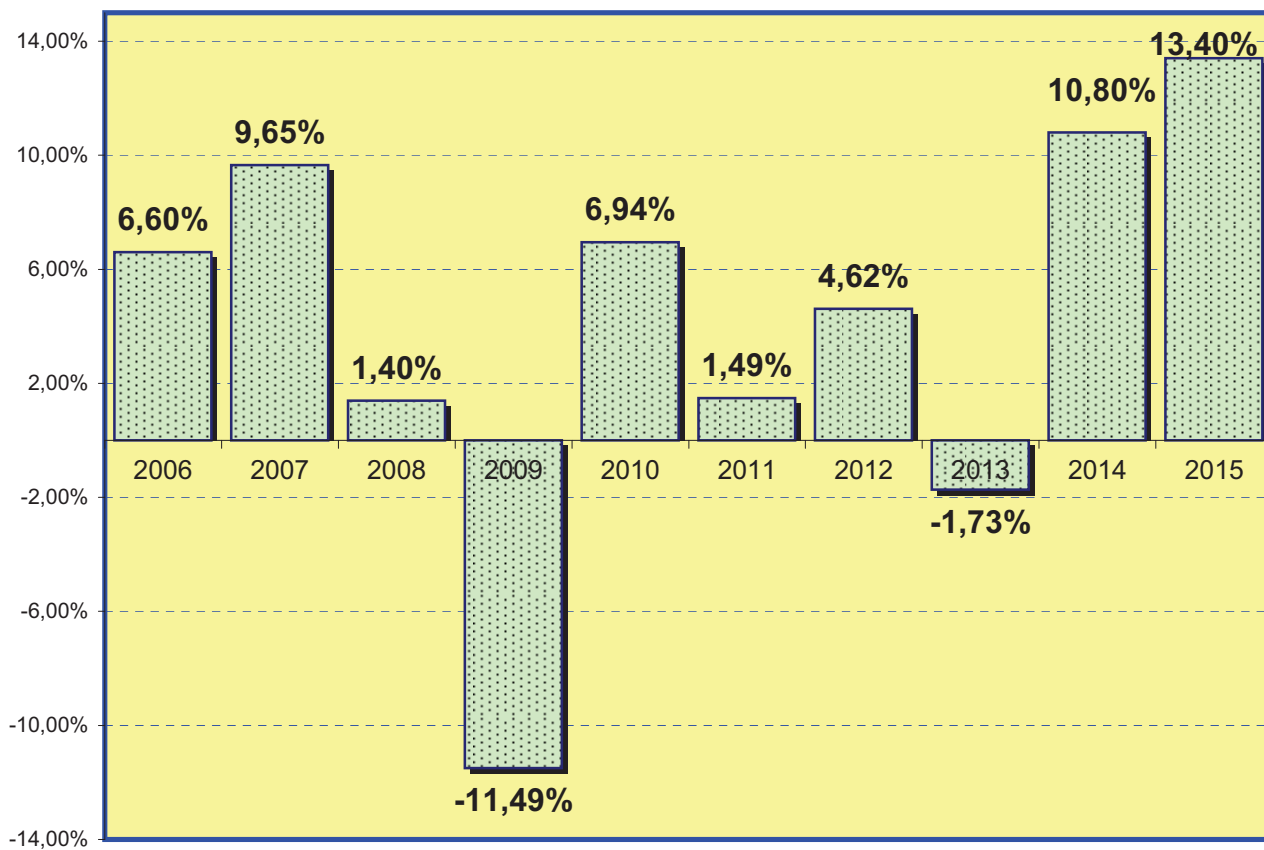

## 4.3.5. EVOLUCIÓ GRÀFICA ANUAL PERÍODE DE 2006 A 2015

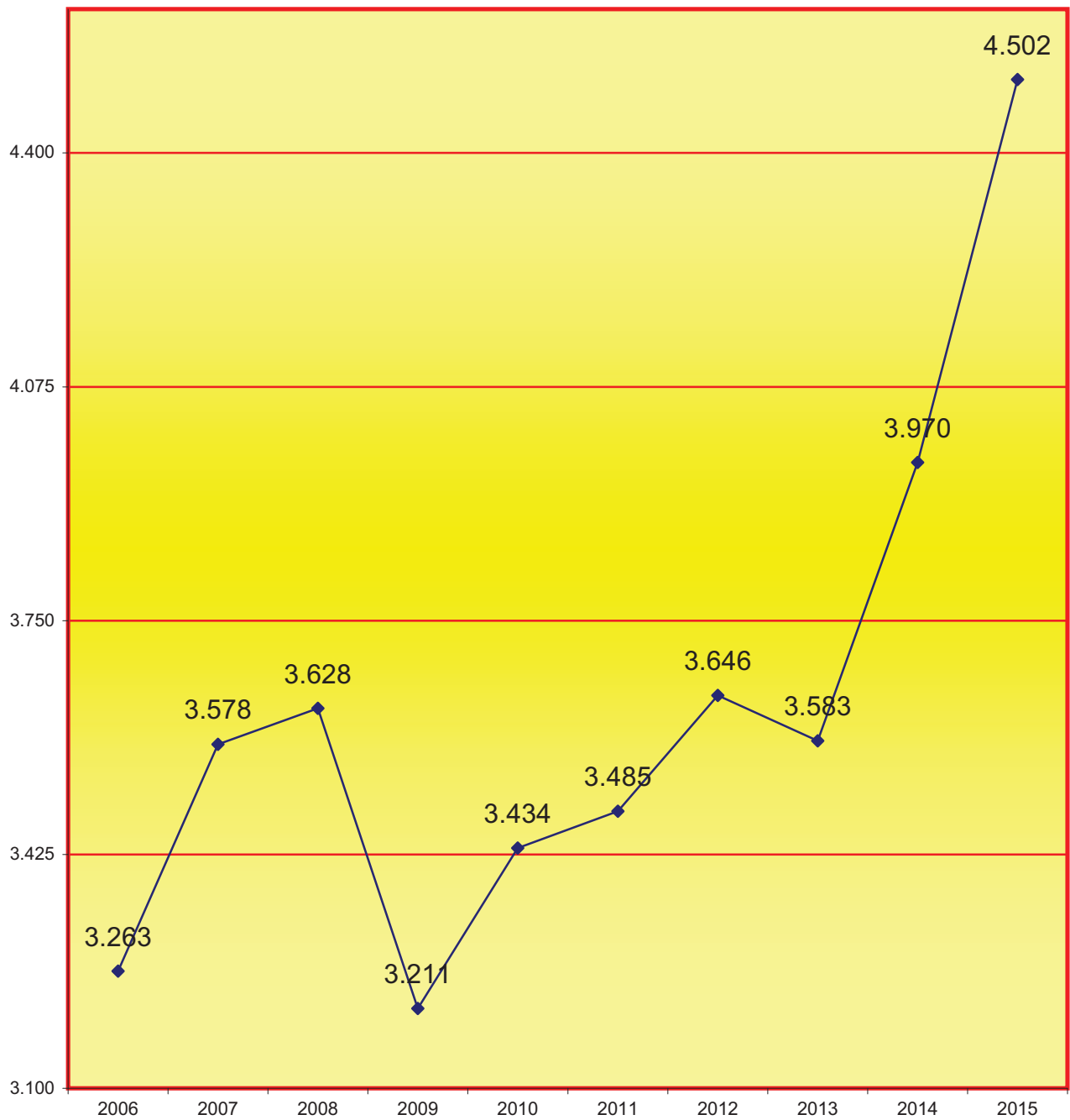

## 4.3.5.1. LA MITJANA ANUAL D'ASSUMPTES QUE HA REBUT CADA JUTJAT D'ESTAT CIVIL I CAPACITAT EN ELS PERÍODES SEGÜENTS:

2006	2007	2008	2009	2010	2011	2012	2013	2014	2015
1.632	1.789	1.814	1.606	1.717	1.743	1.823	1.792	1.985	2.251

## 4.3.4. REPRESENTACIÓ GRÀFICA PER CLASSES (1a - 6a) D'ESTAT CIVIL I CAPACITAT

Total d'assumptes repartits: **4.502**

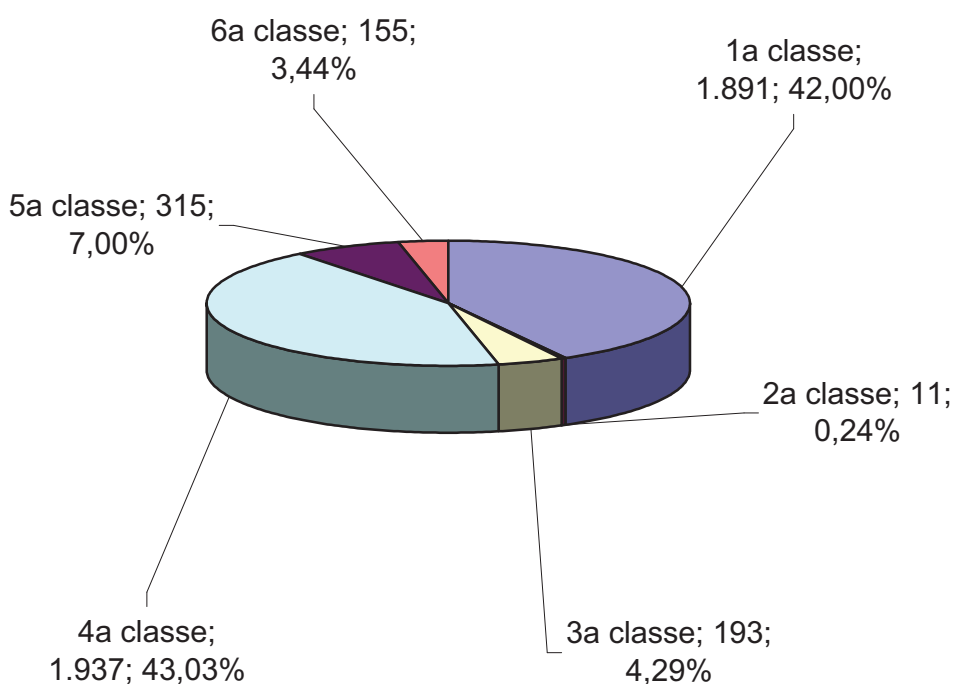

## 4.3.6. REPARTIMENT D'EXHORTS I COMISSIONS ROGATÒRIES

PERÍODE 2015	1r trimes.	2n trimes.	3r trimes.	4t trimes.	Total
EXHORTS I COMISSIONS ROGATÒRIES REPARTIDES	64	31	49	33	177

4.3.7. MOVIMENT D'ASSUMPTES DELS JUTJATS CIVILS ESTAT CIVIL I CAPACITATDESGLOSSAMENT PER JUTJAT PERÍODE 2015**A) MOVIMENT D'ASSUMPTES CIVILS D'ESTAT CIVIL I CAPACITAT**

## 4.3.7.1. DESGLOSSAMENT PER TIPUS DE PROCESSOS I MATÈRIES

4.3.7.1.a. PROCESSOS EN ELS JUTJATS D'ESTAT CIVIL I CAPACITAT DE LES PERSONES	Pendants de l'any anterior	Ingressats durant l'any	Resolts durant l'any	Pendants al final de l'any
MESURES PRÈVIES	15	88	97	6
MESURES COOETÀNIES	6	92	85	13
JUDICIS ORDINARIS	0	0	0	0
JUDICIS VERBALS	0	0	0	0
SOBRE LA CAPACITAT DE LES PERSONES	594	1.064	959	614
RESTA D'INCIDENTS	10	54	60	4
ALTRES CONTENCIOSOS	0	64	64	0
<b>TOTAL</b>	<b>625</b>	<b>1.362</b>	<b>1.265</b>	<b>637</b>

4.3.7.1.b. PROCESSOS CONTENCIOSOS RELATIUS A ESTAT CIVIL I CAPACITAT PER JUTJAT	Pendants de l'any anterior	Ingressats durant l'any	Resolts durant l'any	Pendants al final de l'any
1a Instància 40	296	603	618	281
1a Instància 58	329	759	647	356
<b>TOTAL</b>	<b>625</b>	<b>1.362</b>	<b>1.265</b>	<b>637</b>

## 4.3.7.1.c. REPRESENTACIÓ GRÀFICA DELS PROCESSOS PENDENTS EN INICIAR I FINALITZAR L'ANY D'ESTAT CIVIL I CAPACITAT DE LES PERSONES

Total d'assumptes pendents en els jutjats d'estat civil en iniciar l'any: **625**

Total d'assumptes pendents en els jutjats d'estat civil al final de l'any: **637**

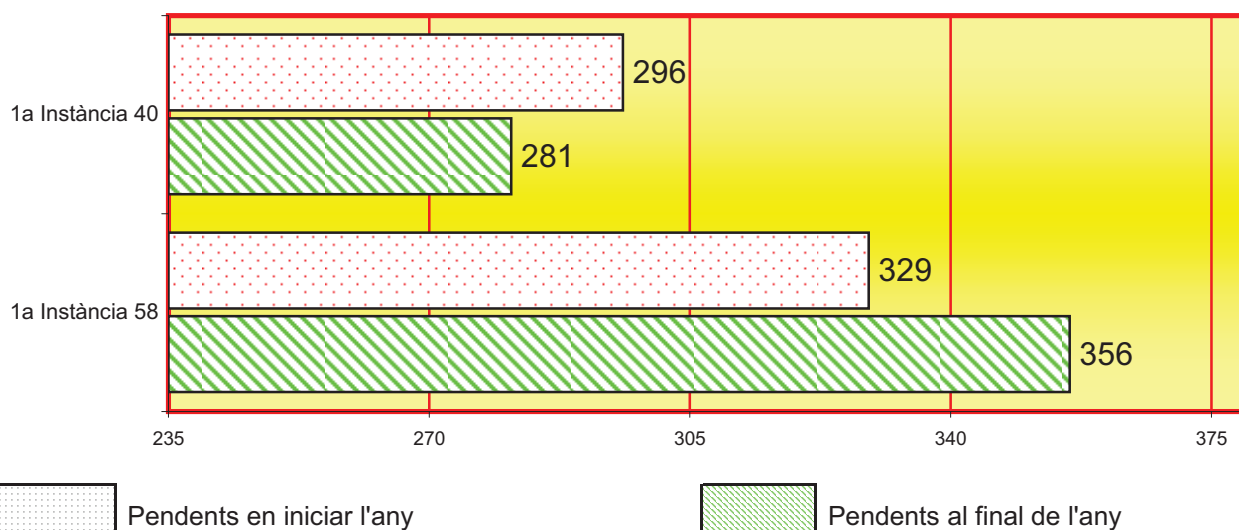

4.3.7.1.d. GRÀFICA DE LA VARIACIÓ DEL PERCENTATGE DELS PROCESSOS PENDENTS EN RELACIÓ L'ANY ANTERIOR

PERÍODE DE 2011 A 2015

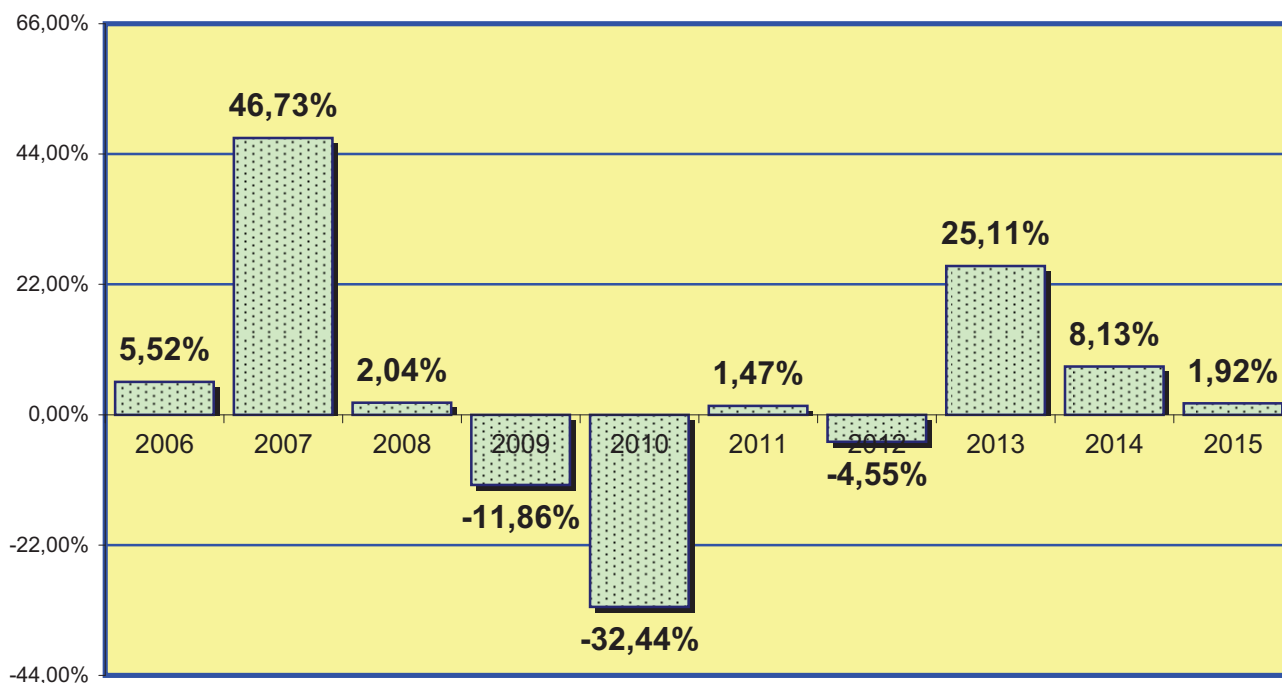

4.3.7.1.e. EVOLUCIÓ GRÀFICA DE PROCESSOS PENDENTS AL FINAL DE L'ANY EN ELS PERÍODES SEGÜENTS

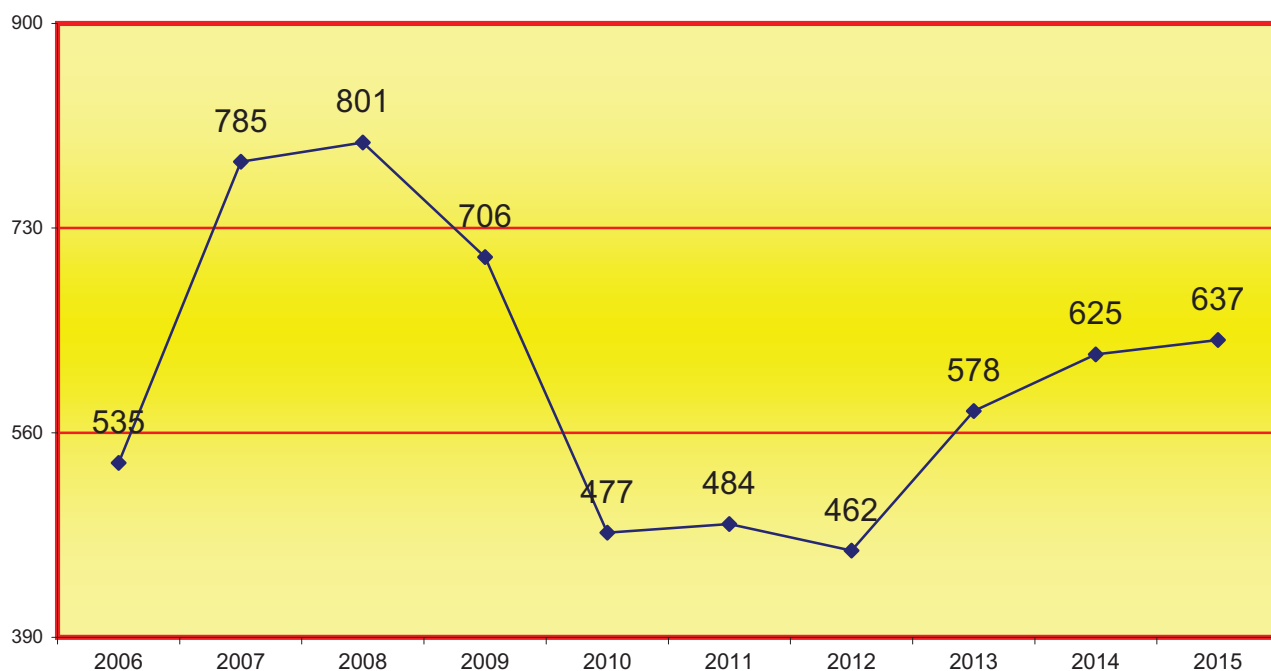

4.3.7.1.f. MITJANA DE PROCESSOS PENDENTS EN CADA JUTJAT AL FINAL DE L'ANY EN ELS PERÍODES SEGÜENTS:

2006	2007	2008	2009	2010	2011	2012	2013	2014	2015
268	393	401	353	239	242	231	289	313	319



4.3.7.2. INTERNAMENTS PERÍODE 2015	Pendants de l'any anterior	Ingressats durant l'any	Resolts durant l'any	Pendants al final de l'any
AMB DESPLAÇAMENT	33	2.050	2.083	0
RESTA	4	110	109	5
TOTAL	37	2.160	2.192	5

4.3.7.2.a. INTERNAMENTS PER JUTJAT	Pendants de l'any anterior	Ingressats durant l'any	Resolts durant l'any	Pendants al final de l'any
1a Instància 40	26	1.005	1.026	5
1a Instància 58	11	1.155	1.166	0
Total	37	2.160	2.192	5

## 4.3.7.3. JURISDICCIO VOLUNTÀRIA PERÍODE 2015

4.3.7.3.a. MOVIMENT D'ASSUMPTES PER JUTJAT	Pendants de l'any anterior	Ingressats durant l'any	Resolts durant l'any	Pendants al final de l'any
1a Instància 40	86	509	418	177
1a Instància 58	46	422	425	43
Total	132	931	843	220

4.3.7.3.b. RESULTATS I SUBJECTES A SEGUIMENT I CONTROL	2011	2012	2013	2014	2015
	2.765	1.566	2.560	2.891	1.533

4.3.7.4. ASSENYALAMENTS

4.3.7.4.a. ASSENYALAMENTS PER JUTJAT PERÍODE 2015	Celebrats durant l'any	Suspesos durant l'any	Assenyalsats durant l'any
1a Instància 40	990	141	1.131
1a Instància 58	1.099	20	1.119
Total	2.089	161	2.250

4.3.7.4.b. REPRESENTACIÓ GRÀFICA DELS JUDICIS ASSENYALATS EN ELS JUTJATS D'ESTAT CIVIL I CAPACITAT

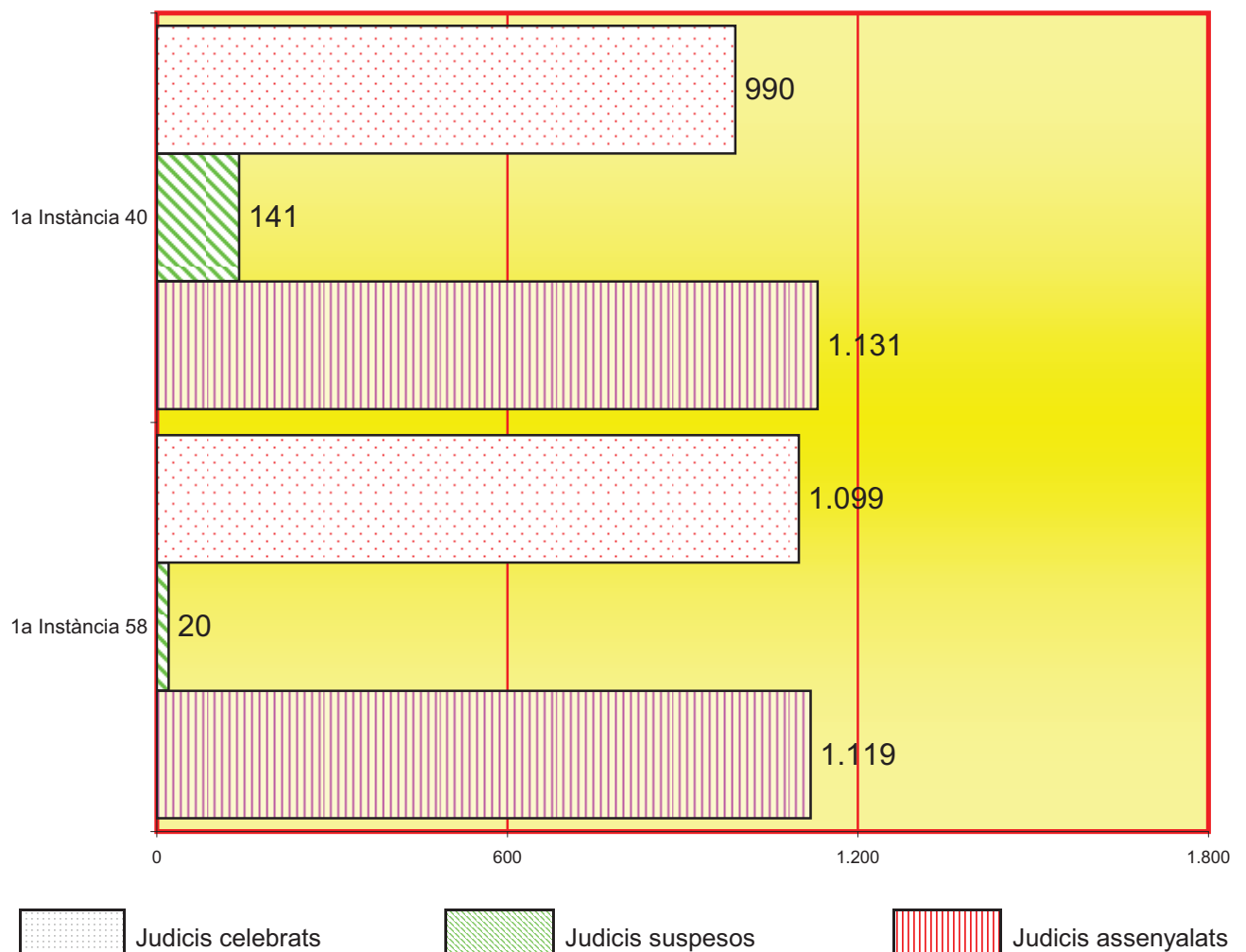

## 4.3.7.5. DESPATXOS CIVILS D'AUXILI JUDICIAL.

4.3.7.5.a. DESPATXOS CIVILS D'AUXILI JUDICIAL. PERÍODE 2015	Pendants de l'any anterior	Ingressats durant l'any	Resolts durant l'any	Pendants al final de l'any
DESPATXOS NACIONALS	10	244	226	28
DESPATXOS UNIÓ EUROPEA	0	2	2	0
DESPATXOS ALTRES PAÏSOS	0	0	0	0
TOTAL	10	246	228	28

4.3.7.5.b. DESPATXOS D'AUXILI JUDICIAL PER JUTJAT	Pendants de l'any anterior	Ingressats durant l'any	Resolts durant l'any	Pendants al final de l'any
1a Instància 40	5	121	107	19
1a Instància 58	5	125	121	9
Total	10	246	228	28

4.3.7.6. ESCRITS PENDENTS DE PROVEIR	PERÍODE 2015	Tràmit	Execució	Total
FINS A 30 DIES D'ANTIGUITAT		286	0	286
MÉS DE 30 DIES D'ANTIGUITAT		304	0	304
TOTAL		590	0	590

4.3.7.7. RECURSOS DE APELACIÓN	Elevats durant l'any	Tomats durant l'any			
		Confirmatoris totalment	Revocatori		Anul·latoris
			Totalment	Parcialment	
CONTRA SENTÈNCIES	17	11	0	8	0
CONTRA INTERLOCUTÒRIES	8	7	1	0	1
TOTAL	25	18	1	8	1

**B) SENTÈNCIES I INTERLOCUTÒRIES FINALS**

## 4.3.7.8. ÀREA CIVIL PERÍODE 2015

4.3.7.8.a. SENTÈNCIA EN PROCESSOS CONTENCIOSOS	AMB OPOSICIÓ			SENSE OPOSICIÓ			TOTAL
	Estimatòries		Desestima- tòries	Estimatòries		Desestima- tòries	
	Total	Parcial		Total	Parcial		
	0	0	0	0	0	0	0

4.3.7.8.b. SENTÈNCIA EN PROCESSOS DE FAMÍLIA	AMB OPOSICIÓ			SENSE OPOSICIÓ			TOTAL
	Estimatòries		Desestima- tòries	Estimatòries		Desestima- tòries	
	Total	Parcial		Total	Parcial		
	493	16	8	142	9	7	675

4.3.7.8.c. INTERLOCUTÒRIES FINALS	A	A	Restants	Total
	Jurisdicció voluntària	Incidents i mesures	interlocutòries finals	
	696	223	2.260	3.179

4.3.7.9.. DECRETS	318
-------------------	-----

# REPARTIMENT D'ASSUMPTES MERCANTILS

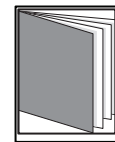
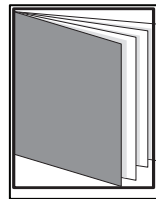
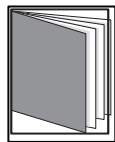

## - ÍNDEX DE REPARTIMENT -

4.4.1. CLASSES DE REPARTIMENT (1a - 33a) JUTJATS MERCANTILS	pág. 144 a 146
4.4.2. CLASSES DE REPARTIMENT TRIMESTRAL	pág. 147
4.4.3. GRÀFICA DE LA VARIACIÓ DEL PERCENTATGE D'ASSUMPTES REPARTITS	pág. 148
4.4.4. EVOLUCIÓ GRÀFICA ANUAL	pág. 149
4.4.4.1. MITJANA ANUAL D'ASSUMPTES REPARTITS PER JUTJAT	pág. 149
4.4.5. REPRESENTACIÓ GRÀFICA PER CLASSES	pág. 150
4.4.6. REPARTIMENT D'EXHORTS I COMISSIONS ROGATÒRIES	pág. 150
4.4.7. MOVIMENT D'ASSUMPTES DELS JUTJATS MERCANTILS	pág. 151
4.4.7.1. INSTITUCIONS PRECONCURSALS	pág. 151
4.4.7.1. INSTITUCIONS PRECONCURSALS	pág. 151
4.4.7.1.a. COMUNICACIONS DE L'ART. 5 bis LC PRESENTADES	pág. 151
4.4.7.2. MOVIMENT D'ASSUMPTES	pág. 151

4.4.7.2.a. MOVIMENT	pág. 151
4.4.7.2.b. MOVIMENT PER JUTJAT	pág. 151
4.4.7.2.c. REPRESENTACIÓ GRÀFICA DE CONCURS PENDENTS	pág. 152
4.4.7.2.d. GRÀFICA DE LA VARIACIÓ DEL PERCENTATGE D'ASSUMPTES PENDENTS	pág. 152
4.4.7.2.e. EVOLUCIÓ GRÀFICA ANUAL DELS CONCURSOS PENDENTS	pág. 153
4.4.7.2.f. LA MITJANA ANUAL DELS CONCURSOS PENDENTS	pág. 153
4.4.7.3. CONCURSOS	pág. 153
4.4.7.3.a. CONCURSOS ADMESOS I DECLARATS	pág. 153
4.4.7.3.b. CONCURSOS ADMESOS I DECLARATS	pág. 154
4.4.7.4. FI DE LA FASE COMUNA	pág. 154
4.4.7.5. FASE DEL CONVENI	pág. 154
4.4.7.6. LIQUIDACIÓ DE CONCURS	pág. 154
4.4.7.6.a. LIQUIDACIÓ DE CONCURS PER JUTJAT	pág. 155
4.4.7.6.b. REPRESENTACIÓ GRÀFICA DE LA LIQUIDACIÓ DE CONCURS	pág. 155
4.4.7.7. SECCIÓ DE QUALIFICACIÓ	pág. 156
4.4.7.7.a. CONCURSOS QUALIFICATS	pág. 156
4.4.7.7.b. CONCURSOS AMB DECLARCIÓ DE RESPONSABILITAT (ART. 172 BIS)	pág. 156
4.4.7.8. INCIDENTS CONCURSALS	pág. 156
4.4.7.9. EXPEDIENTS DE L'ART. 64 LC (EREs)	pág. 156
4.4.7.10. MATÈRIA NO CONCURSAL	pág. 156
4.4.7.10.a. PER CLASSE DE MATÈRIA	pág. 156
4.4.7.10.b. ASSUMPTES EN MATÈRIA NO CONCURSAL	pág. 157
4.4.7.10.c. REPRESENTACIÓ GRÀFICA DELS ASSUMPTES	pág. 157
4.4.7.11. RECONeixEMENT DE RESOLUCIONS JUDICIALS ESTRANJGERES	pág. 158
4.4.7.12. PER TIPUS DE PROCEDIMENT	pág. 158
4.4.7.13. PROCESSOS MONITORIS	pág. 158
4.4.7.13.a. PROCESOS MONITORIOS POR JUZGADO	pág. 158
4.4.7.13.b. REPRESENTACIÓ GRÀFICA DE LOS PROCESOS MONITORIOS	pág. 159
4.4.7.13.c. FORMA DE FINALITZACIÓ DELS	pág. 159
4.4.7.14. DILIGÈNCIES PRELIMINARS	pág. 160
4.4.7.15. MESURES CAUTELARS	pág. 160
4.4.7.16. ASSENYALAMENTS	pág. 160
4.4.7.16.a. ASSENYALAMENTS PER JUTJAT	pág. 160
4.4.7.16.b. REPRESENTACIÓ GRÀFICA DELS ASSENYALAMENTS	pág. 161
4.4.7.17. EXECUCIONS	pág. 162

4.4.7.17.a. EXECUCIONS EN DIFERENTS ORDRES	pág. 162
4.4.7.17.b. EXECUCIONS PER JUTJAT	pág. 162
4.4.7.17.c. REPRESENTACIÓ GRÀFICA DE LES EXECUCIONS	pág. 163
4.4.7.18. CERTIFICATS DE TÍTOL EXECUTIU EUROPEU PER A CRÈDITS NO IMPUGNATS RGL. C.E. 805/04	pág. 163
4.4.7.19 DESPATXOS MERCANTILS	pág. 164
4.4.7.19.a. DESPATXOS MERCANTILS PER JUTJAT	pág. 164
4.4.7.19.b. REPRESENTACIÓ GRÀFICA DELS DESPATXOS MERCANTILS	pág. 164
4.4.7.20. SOL·LICITUDS D'AUXILI JUDICIAL INTERNACIONAL	pág. 165
4.4.7.21. ESCRITS PENDENTS DE PROVEIR	pág. 165
4.4.7.22. JURISDICCIO VOLUNTÀRIA	pág. 165
4.4.7.23. RECURSOS	pág. 166
4.4.7.23.1. RECURSOS D'APEL·LACIÓ	pág. 166
4.4.7.23.2. RECURSOS DE SUPPLICACIÓ ART. 62 I 64.8	pág. 166
4.4.7.24. ASSUMPTES PENDENTS EXCLUSIVAMENT DE SENTENCIAR	pág. 166
4.4.7.25. SENTÈNCIES I INTERLOCUTÒRIES FINALS: ÀREA MERCANTIL	pág. 167
4.4.7.25.1. SENTÈNCIES DICTADES	pág. 167
4.4.7.25.1.a. SENTÈNCIES RELATIVES EL CONVENI	pág. 167
4.4.7.25.1.b. SENTÈNCIES DE QÚALIFICACIÓ	pág. 167
4.4.7.25.1.c. A INCIDENTS CONCURSALS AMB VISTA PRÈVIA	pág. 167
4.4.7.25.1.d. A INCIDENTS CONCURSALS SENSE VISTA PRÈVIA	pág. 167
4.4.7.25.2. SENTÈNCIA EN EL PROCÈS CIVIL	pág. 168
4.4.7.25.3. SENTÈNCIA EN EL PROCÈS CIVIL PER JUTJAT	pág. 168
4.4.7.25.4. INTERLOCUTÒRIES FINALS	pág. 169
4.4.7.25.4.1. ÀREA CONCURSAL	pág. 169
4.4.7.25.4.2. ÀREA CIVIL	pág. 169
4.4.7.25.4.3. ÀREA SOCIAL	pág. 169
4.4.7.25.4.4. RESTA D'INTERLOCUTÒRIES FINALS	pág. 170
4.4.7.25.4.5. DECRETS	pág. 170

#### 4.4.1. CLASSES DE REPARTIMENT (1a - 33a) DELS JUTJATS MERCANTILS

##### 1a classe

Patents i models d'utilitat.

##### 2a classe

Marques i disseny industrial.

##### 3a classe

Competència deslleial.

##### 4a classe

Defensa de la competència.

##### 5a classe

Condicions generals de la contractació.

##### 6a classe

Propietat intel·lectual: reclamacions d'Entitats de Gestió en matèria de propietat intel·lectual.

##### 7a classe

Propietat intel·lectual: reclamacions de propietat intel·lectual que no procedeixin d'Entitats de Gestió.

##### 8a classe

Dret de Societats Mercantils i Cooperatives: Acció social de responsabilitat de Societats Mercantils i Cooperatives.

##### 9a classe

Dret de Societats Mercantils i Cooperatives: la resta d'accions de responsabilitat d'Administradors societaris.

##### 10a classe

Dret de Societats Mercantils i cooperatives: Impugnació d'Acords Socials de Societats Mercantils i Cooe.

##### 11a classe

Dret de Societats Mercantils i Cooperatives: unes altres (liquidació, separació de administradors...) que no sigui jurisdicció voluntària.



## 12a classe

Transport Marítim que no sigui jurisdicció voluntària.

## 13a classe

Resta de Transport que no sigui jurisdicció voluntària.

## 14a classe

Publicitat.

## 15a classe

Recursos contra les resolucions de la DGRN.

## 16a classe

Arbitratge.

## 17a A classe

Concurs voluntari abreujat fins a 5 milió d'euros.

## 17a B classe

Concurs abreujat consecutiu comprèn tant la sol·licitud del concurs abreujat consecutiu com l'incompliment o l'anul·lació del pla de pagaments art. 242 Llei 24/2013

## 19a classe

Concurs voluntari ordinari de menys de cent milions d'euros.

## 20a classe

Concurs voluntari ordinari de més de cent milions d'euros.

## 21a classe

Concurs necessari.

## 21a A classe

Comunicacions de l'art. 5 bis LC.

## 22a A classe

Homologacions dels acords de refinançament.

## 23a classe

Qualificació de l'art. 174 LC.

## 24a classe

Demandes civils de transcendència patrimonial contra el patrimoni del concursat.

## 25a classe

Demandes de responsabilitat civil contra els administradors socials i concursals, auditors o liquidadors pels perjudicis causats al concursat durant el procediment concursal.

## 26a classe

Execucions de béns hipotecats o pignorats exclusivament del concurs.

## 27a classe

Jurisdicció voluntària.

## 28a classe

Embargament preventiu de vaixell.

## 29a classe

Comissions Rogatòries i Exhorts.

## 30a classe

Monitoris.

## 31a classe

Impugnacions en matèria de justícia gratuïta.

## 32a classe

Execució de títols no judicials.

## 33a classe

Altres matèries no incloses en les classes anteriors.

## 34a classe

Execucions de títols judicials.

## 4.4.2. CLASSES DE REPARTIMENT (1a - 34a) TRIMESTRAL

CLASSES	1r trimes.	2n trimes.	3r trimes.	4t trimes.	Total
1a classe	11	11	5	8	35
2a classe	11	16	11	13	51
3a classe	12	25	10	12	59
4a classe	5	0	0	1	6
5a classe	459	556	375	15	1.405
6a classe	7	5	10	5	27
7a classe	4	6	12	6	28
8a classe	8	19	6	8	41
9a classe	158	143	68	99	468
10a classe	12	15	27	15	69
11a classe	8	14	9	9	40
12a classe	11	9	11	6	37
13a classe	881	501	822	964	3.168
14a classe	2	8	3	2	15
15a classe	0	0	1	0	1
16a classe	0	0	0	0	0
17a A classe	201	188	175	233	797
19a classe	12	12	11	9	44
20a classe	1	0	0	0	1
21a classe	22	18	10	30	80
21a A classe	190	181	177	142	690
22a A classe	9	19	12	6	46
23a classe	1	1	0	0	2
24a classe	9	7	6	10	32
25a classe	20	19	10	7	56
26a classe	1	5	2	0	8
27a classe	24	58	77	49	208
28a classe	1	2	3	1	7
30a classe	130	140	91	137	498
31a classe	0	7	0	1	8
32a classe	4	0	0	0	4
33a classe	7	6	3	8	24
34a classe	298	285	221	347	1.151
Total	2.519	2.276	2.168	2.143	9.106

4.4.3. GRÀFICA DE LA VARIACIÓ DEL PERCENTATGE D'ASSUMPTES REPARTITS EN RELACIÓ L'ANY ANTERIOR



4.4.4. EVOLUCIÓ GRÀFICA ANUAL PERÍODE DE 2006 A 2015

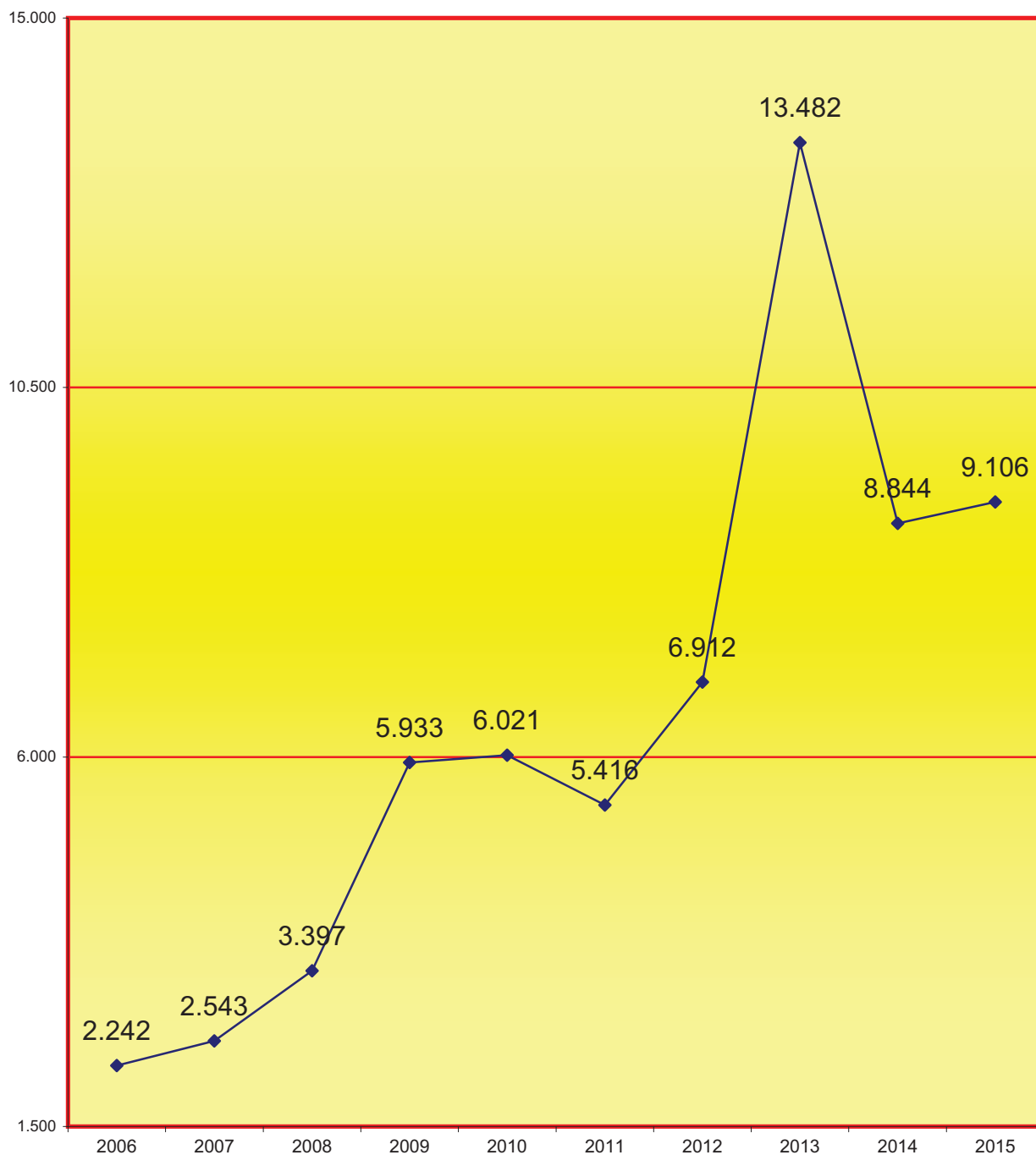

4.4.4.1. LA MITJANA ANUAL D'ASSUMPTES QUE HA REBUT CADA JUTJAT MERCANTIL EN EL PERÍODES SEGÜENTS

	2006	2007	2008	2009	2010	2011	2012	2013	2014	2015
	448	424	566	742	753	542	680	1.348	884	911

4.4.5. REPRESENTACIÓ GRÀFICA PER CLASSES (1a - 33a)

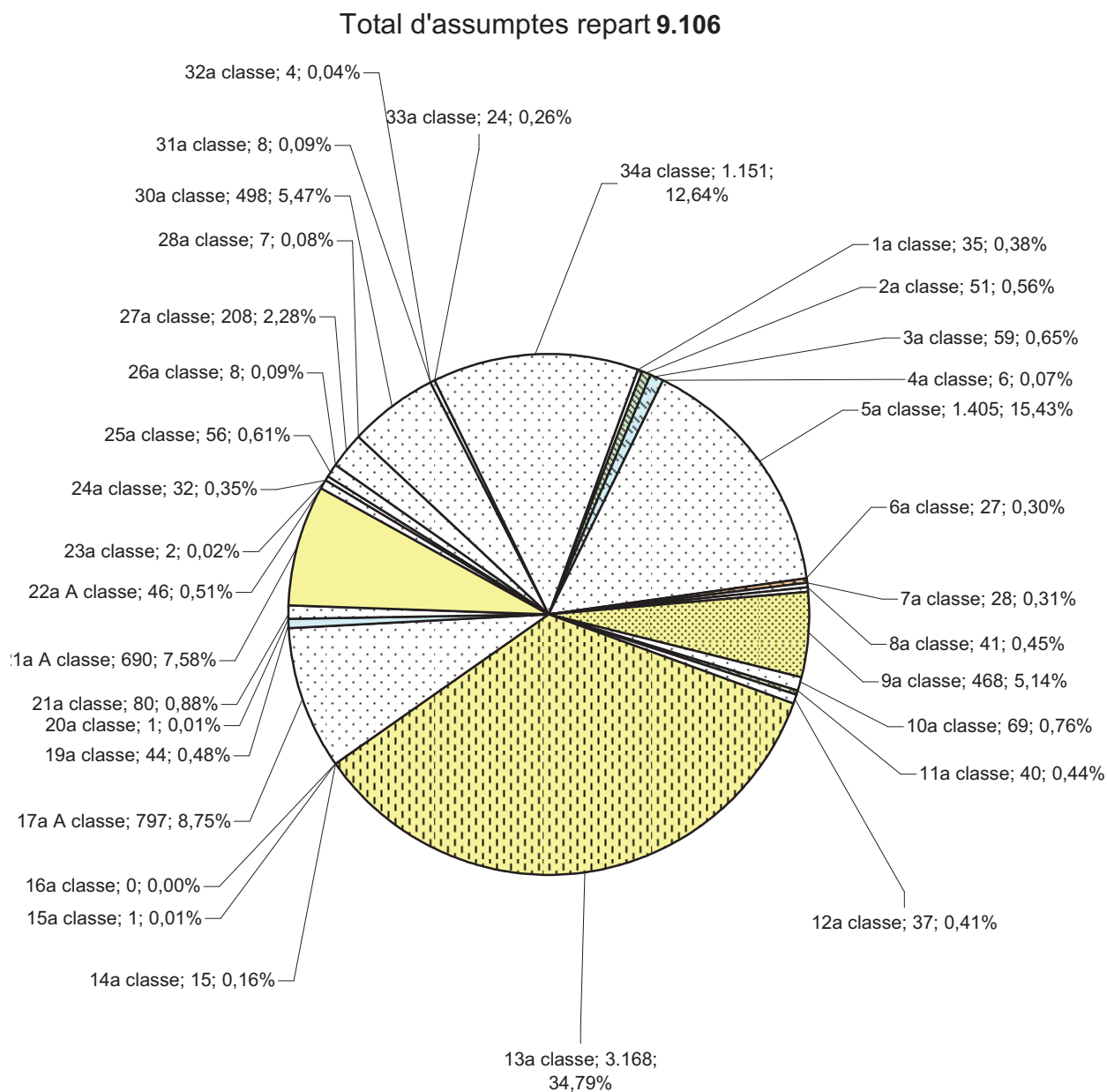

4.4.6. REPARTIMENT D'EXHORTS I COMISSIONS ROGATÒRIES

PERÍODE 2015	1r trimes.	2n trimes.	3r trimes.	4t trimes.	Total
EXHORTS I COMISSIONS ROGATÒRIES REPARTIDES	240	258	208	249	955

## 4.4.7. MOVIMENT D'ASSUMPTES MERCANTILS

PERÍODE 2015

## A) MOVIMENT D'ASSUMPTES MERCANTILS

Assumptes rebuts Reglament 2/2010 del Ple del CGPJ)	Assumptes principals	Restants	Total
	8.081	1.630	9.711

## 4.4.7.1. INSTITUCIONS PRECONCURSALS

4.4.7.1.a. COMUNICACIONS DE L'ART. 5 bis LC PRESENTADES	660
---	-----

4.4.7.1.b. SOL·LICITUDS DE REFINANÇAMENT	Pendents de l'any anterior	Ingressats durant l'any	Resolts durant l'any	Pendents al final de l'any
	2	32	29	4

## 4.4.7.2. MOVIMENT D'ASSUMPTES

4.4.7.2.a. MOVIMENT D'ASSUMPTES CONCURSOS	Pendents de l'any anterior	Presen-tats durant l'any	Acumu-lats durant l'any	Reoberts 0 durant l'any	Desestimats		Conclusos durant l'any	Pendents al final de l'any
					Voluntari durant l'any	Necessari durant l'any		
	4.911	999	5	11	25	17	1.516	4.265

4.4.7.2.b. MOVIMENT DE CONCURSOS PER JUTJAT	Pendents l'any anterior	Presen-tats durant l'any	Acumu-lats durant l'any	Reoberts durant l'any	Desestimats		Conclusos durant l'any	Pendents al final de l'any
					Voluntari durant l'any	Necessari durant l'any		
Mercantil 1	541	93	0	1	1	1	150	483
Mercantil 2	400	97	1	2	0	0	118	380
Mercantil 3	546	107	0	0	0	0	123	530
Mercantil 4	535	144	0	2	7	0	326	369
Mercantil 5	647	83	2	1	1	2	154	519
Mercantil 6	602	87	0	1	0	1	99	590
Mercantil 7	474	118	0	0	4	1	169	418
Mercantil 8	390	91	1	0	6	3	157	314
Mercantil 9	351	89	1	3	6	4	116	316
Mercantil 10	425	90	0	1	0	5	104	346
Total	4.911	999	5	11	25	17	1.516	4.265

4.4.7.2.c. REPRESENTACIÓ GRÀFICA DELS CONCURSOS

PENDENTS AL INICIAR Y FINALIZAR EL AÑO

Total de concursos pendents en els jutjats mercantils en iniciar l'any: **4.911**

Total de concursos pendents en els jutjats mercantils al final de l'any: **4.265**

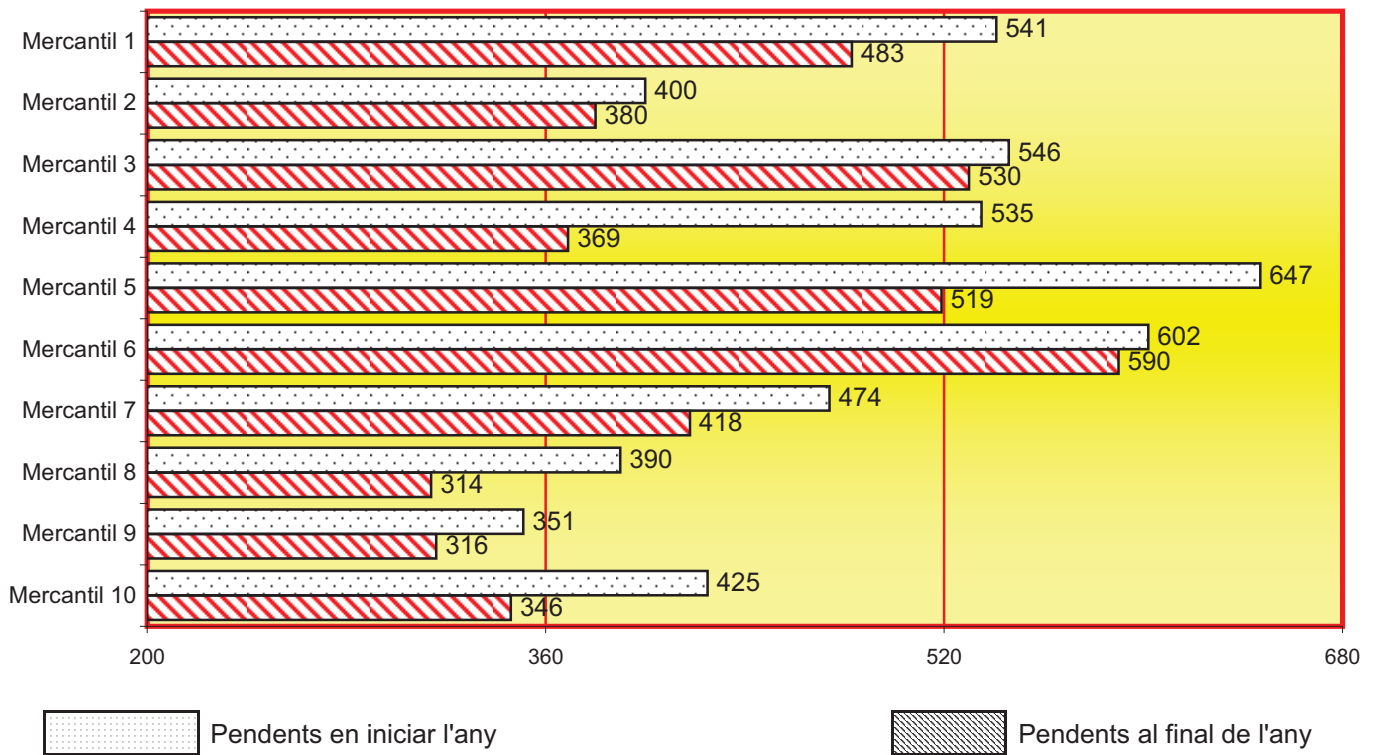

4.4.7.2.d. GRÀFICA DE LA VARIACIÓ DEL PERCENTATGE D'ASSUMPTES PENDENTS EN RELACIÓ A L'ANY ANTERIOR

PERÍODE DE 2011 A 2015

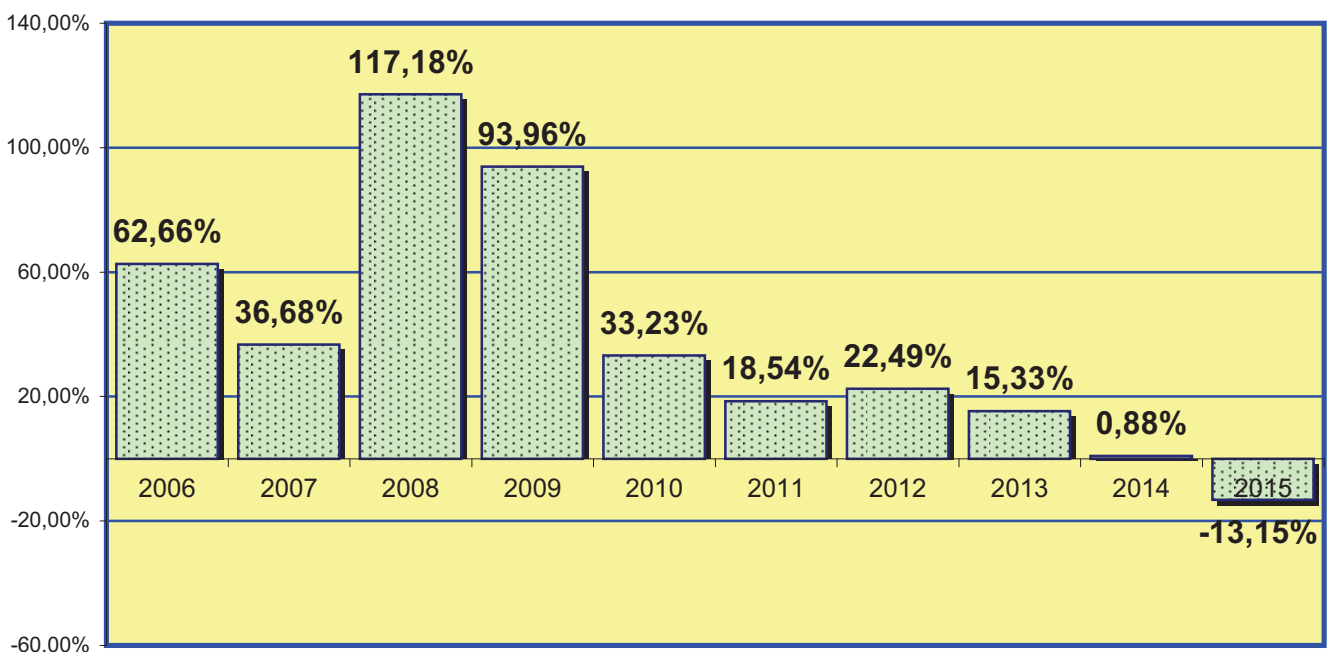



#### 4.4.7.2.e. EVOLUCIÓ GRÀFICA ANUAL DELS CONCURSOS ORDINARIS I ABREUJATS PENDENTS AL FINAL DELS SEGÜENTS PERÍODES:

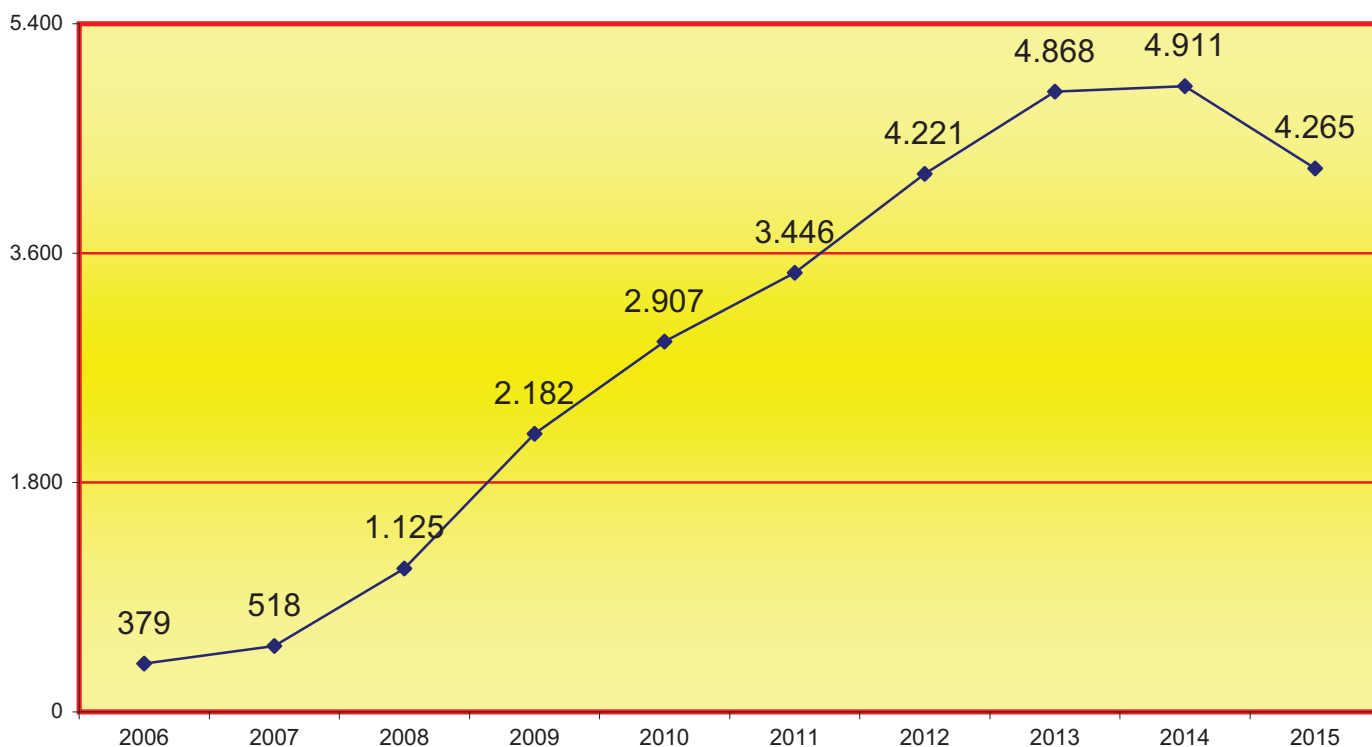

#### 4.4.7.2.f. LA MITJANA ANUAL DELS CONCURSOS ORDINARIO I ABREUJATS PENDENTS EN CADA JUTJAT AL FINAL DELS SEGÜENTS PERÍODES:

	2006	2007	2008	2009	2010	2011	2012	2013	2014	2015
	76	86	188	273	363	345	422	487	491	427

#### 4.4.7.3. CONCURSOS

4.4.7.3.a. CONCURSOS ADMESOS I DECLARATS	Concursos				
	Admesos a tràmit (Concursos nece-ssaris)	Declarats		Declarats i conclosos art. 176 bis 4 LC	
		volun-tari	nece-ssari	volun-tari	nece-ssari
ABREUJATS	201	626	32	164	17
CONCURSOS ESPECIAL TRASCENDÈNCIA. ART. 27 BIS	0	0	0	0	0
RESTA ORDINARIS	8	41	1	0	0
Total	209	667	33	164	17

4.4.7.3.b. CONCURSOS ADMESOS I DECLARATS PER JUTJAT	Concursos				
	Admesos a tràmit (Concursos nece- -ssaris)	Declarats		Declarats i conclosos art. 176 bis 4 LC	
		volun- -tari	nece- -ssari	volun- -tari	nece- -ssari
Mercantil 1	6	71	3	10	0
Mercantil 2	19	68	2	13	0
Mercantil 3	1	65	0	22	0
Mercantil 4	139	75	13	5	12
Mercantil 5	1	64	0	15	0
Mercantil 6	6	54	1	22	0
Mercantil 7	3	89	4	10	0
Mercantil 8	3	52	0	24	3
Mercantil 9	6	62	5	21	2
Mercantil 10	25	67	5	22	0
Total	209	667	33	164	17

4.4.7.4. FI DE LA FASE COMUNA	
N DE CONCURSOS QUE ACABAN LA FASE COMUNA	576

4.4.7.5. FASE DEL CONVENI	Pendants de l'any anterior	Oberts durant l'any	Resolts		Acabada la fase		Pendants al final de l'any
			acceptats durant l'any	No acceptats durant l'any	complits durant l'any	incomplits durant l'any	
	479	111	117	10	21	34	507

4.4.7.6. LIQUIDACIÓ DE CONCURS	Pendants de l'any anterior	Ingressats durant l'any	Reiniciats durant l'any	Resolts durant l'any	Pendants al final de l'any
	2.240	783	41	1.060	2.300

4.4.7.6.a. LIQUIDACIÓ DE CONCURS PER JUTJAT	Pendents de l'any anterior	Ingressats durant l'any	Reiniciats durant l'any	Resolts durant l'any	Pendents al final de l'any
Mercantil 1	170	88	1	116	143
Mercantil 2	172	69	3	54	190
Mercantil 3	93	53	0	105	41
Mercantil 4	90	125	30	91	301
Mercantil 5	434	73	0	140	396
Mercantil 6	361	49	0	76	334
Mercantil 7	359	132	0	167	324
Mercantil 8	314	74	0	135	253
Mercantil 9	171	53	4	93	135
Mercantil 10	76	67	3	83	183
<b>Total</b>	<b>2.240</b>	<b>783</b>	<b>41</b>	<b>1.060</b>	<b>2.300</b>

4.4.7.6.b. REPRESENTACIÓ GRÀFICA DE LA LIQUIDACIÓ DE CONCURS

PENDENTS EN INICIAR I FINALITZAR L'ANY

Total de liquidacions de concursos pendents en iniciar l'any: **2.240**

Total de liquidacions de concursos pendents al final de l'any: **2.300**

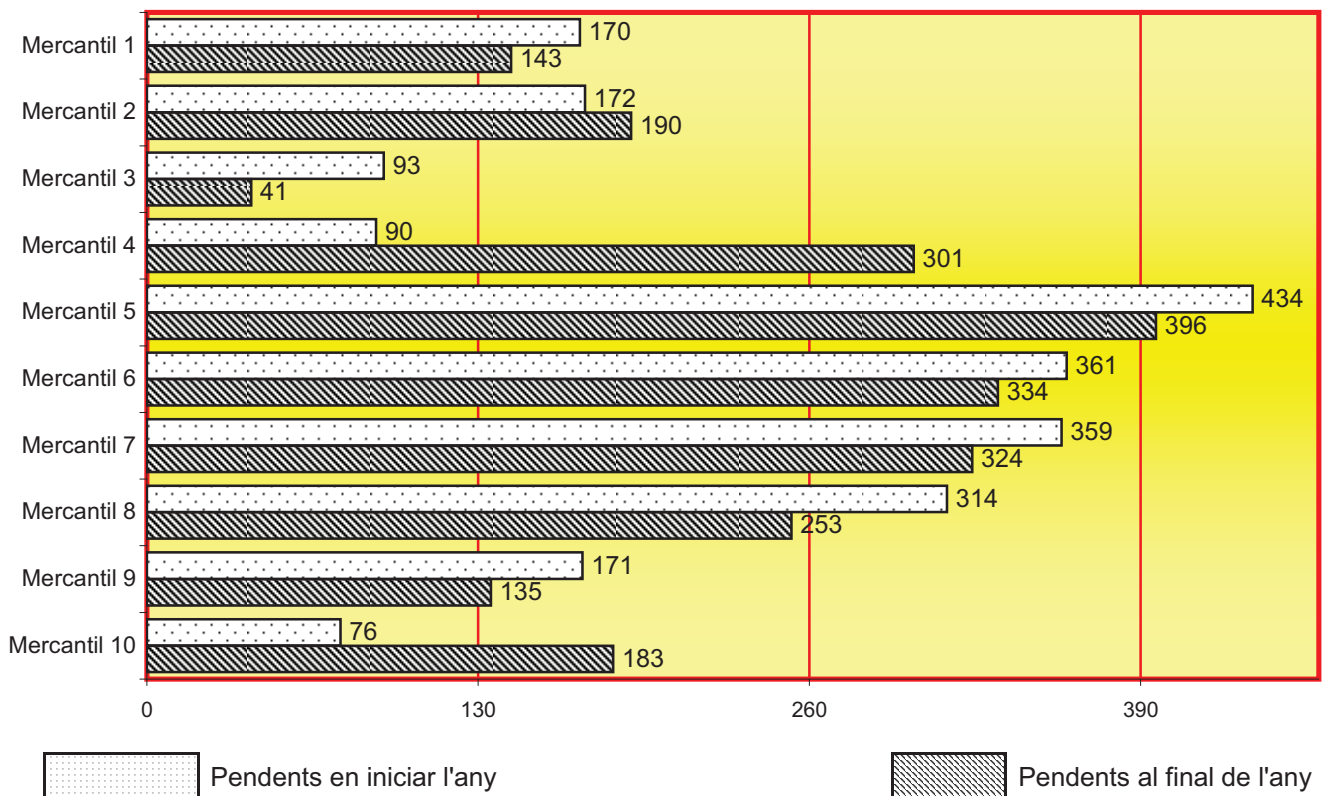

## 4.4.7.7. SECCIÓ DE QUALIFICACIÓ

4.4.7.7.a. CONCURSOS QUALIFICATS	Pendants	Incoats	Resultats			Pendants
			fortuïts	culpables amb oposició	culpables sense oposició	
	de l'any anterior	durant l'any	durant l'any	al final de l'any	al final de l'any	al final de l'any
	328	836	722	124	40	276

4.4.7.7.b. CONCURSOS AMB DECLARCIÓ DE RESPONSABILITAT (ART. 172 BIS)	7
--	---

4.4.7.8. INCIDENTS CONCURSALS	Pendants de l'any anterior	Ingressats durant l'any	Resultats durant l'any	Pendants al final de l'any
ORDINARIS	507	778	776	415
LABORALS	11	50	54	7
TOTAL	518	828	830	422

4.4.7.9. EXPEDIENTS DE L'ART. 64 LC (EREs)	Pendants de l'any anterior	Ingressats durant l'any	Resultats durant l'any	Pendants al final de l'any
	53	148	160	18

## 4.4.7.10. MATÈRIA NO CONCURSAL

4.4.7.10.a. PER CLASSE DE MATÈRIA	Pendants de l'any anterior	Ingressats durant l'any	Resultats durant l'any	Pendants al final de l'any
DEMANADES PER EXERCICI D'ACCIONS RELACIONADES AMB COMPETÈNCIA DESLLEIAL	28	43	35	36
DEMANDES PER EXERCICI D'ACCIONS RELACIONADES AMB LA PROPIETAT INDUSTRIAL	69	70	75	64
DEMANDES PER EXERCICI D'ACCIONS RELACIONADES AMB LA PROPIETAT INTEL·LECTUAL	96	202	177	121
DEMANDES PER EXERCICI D'ACCIONS RELACIONADES AMB PUBLICITAT	10	8	10	8
QUESTIONS A L'AMPAR DE LA NORMATIVA REGULADORA DE LES SOCIETATS MERCANTILS I COOPERATIVES	651	670	740	613
PRETENSIONS EN MATÈRIA DE TRANSPORTS (NACIONAL I INTERNACIONAL)	1.092	3.277	2.836	1.580
PRETENSIONS EN MATÈRIA DE DRET MARÍTIM	6	9	13	2
ACCIONS RELACIONADES AMB CONDICIONS GENERALS DE CONTRACTACIÓ	1.221	1.412	1.354	1.343
RECURSOS CONTRA RESOLUCIONS DE LA DIRECCIÓ GENERAL DEL REGISTRE I NOTARIAT PER LA QUALIFICACIÓ DEL REGISTRE MERCANTIL	1	1	0	2
PROCEDIMENTS DE L'ART. 101 I 102 TRATATS FUE	1	0	1	0
PRETENSIONS EN MATÈRIA D'ARBITRATGES (AMB EXCLUSIÓ DELS REFERITS A EXECUCIÓ)	0	0	0	0
ALTRES	154	135	179	110
TOTAL	3.329	5.827	5.420	3.879

4.4.7.10.b. ASSUMPTE EN MATÈRIA NO CONCURSAL PER JUTJAT	Pendents de l'any anterior	Ingressats durant l'any	Resolts durant l'any	Pendents al final de l'any
Mercantil 1	333	536	482	387
Mercantil 2	342	658	609	391
Mercantil 3	256	586	586	256
Mercantil 4	340	478	371	590
Mercantil 5	357	552	477	432
Mercantil 6	384	592	549	427
Mercantil 7	262	555	524	293
Mercantil 8	327	592	569	350
Mercantil 9	336	664	658	342
Mercantil 10	392	614	595	411
<b>Total</b>	<b>3.329</b>	<b>5.827</b>	<b>5.420</b>	<b>3.879</b>

#### 4.4.7.10.c. REPRESENTACIÓ GRÀFICA DELS ASSUMPTE EN MATÈRIA NO CONCURSAL PENDENTS EN INICIAR I FINALITZAR L'ANY

Total d'assumpes en matèria concursal pendents en iniciar l'any: **3.329**

Total d'assumpes en matèria concursal pendents al final de l'any: **3.879**

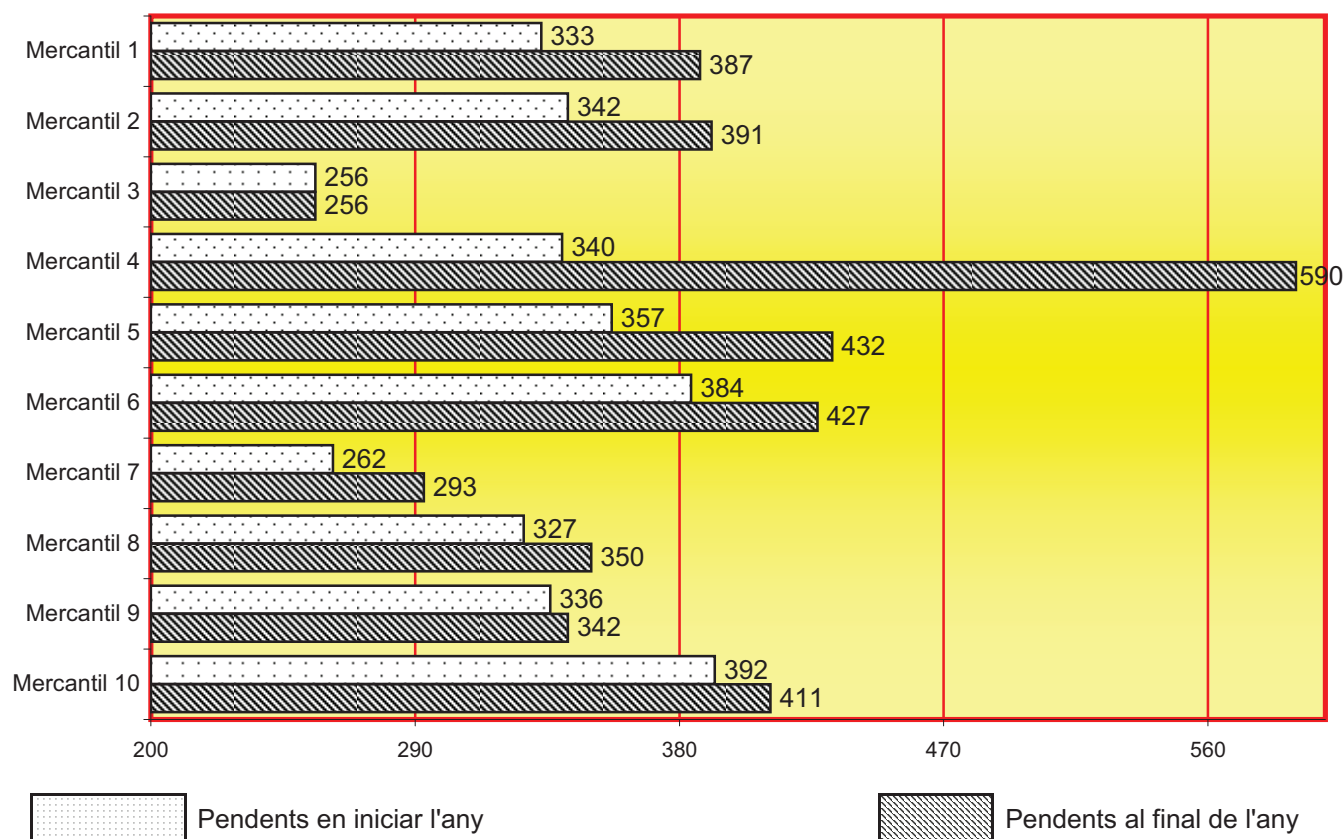

4.4.7.11. REONEIXEMENT DE RESOLUCIONS JUDICIALS ESTRANJGERES EN ASSUMPTES DE LA COMPETÈNCIA DELS ÒRGANS MERCANTILS	0
--	---

4.4.7.12. PER TIPUS DE PROCEDIMENT	Pendants de l'any anterior	Ingressats durant l'any	Acumulats durant l'any	Resolts durant l'any	Pendants al final l'any
ORDINARIS	2.149	2.152	0	2.091	2.306
VERBALS	1.087	3.233	0	2.650	1.712
PROCESSOS EUROPEUS D'ESCASSA QUANTIA	17	14	0	25	8
TOTAL	3.253	5.399	0	4.766	4.026

## 4.4.7.13. PROCESSOS MONITORIS PERÍODE 2015

4.4.7.13.a. PROCESSOS MONITORIS PER JUTJAT	Pendants de l'any anterior	Ingressats durant l'any	Resolts durant l'any	Pendants al final l'any
Mercantil 1	49	51	70	30
Mercantil 2	27	53	39	41
Mercantil 3	24	52	49	27
Mercantil 4	67	50	31	65
Mercantil 5	71	54	63	62
Mercantil 6	15	36	45	6
Mercantil 7	20	66	51	35
Mercantil 8	14	48	52	10
Mercantil 9	35	51	34	52
Mercantil 10	27	63	56	34
Total	349	524	490	362

#### 4.4.7.13.b. REPRESENTACIÓ GRÀFICA DELS PROCESSOS MONITORIS PENDENTS EN INICIAR I FINALITZAR L'ANY

Total de processos monitoris pendents en els jutjats en iniciar l'any: **349**

Total de processos monitoris pendents en els jutjats al final de l'any: **362**

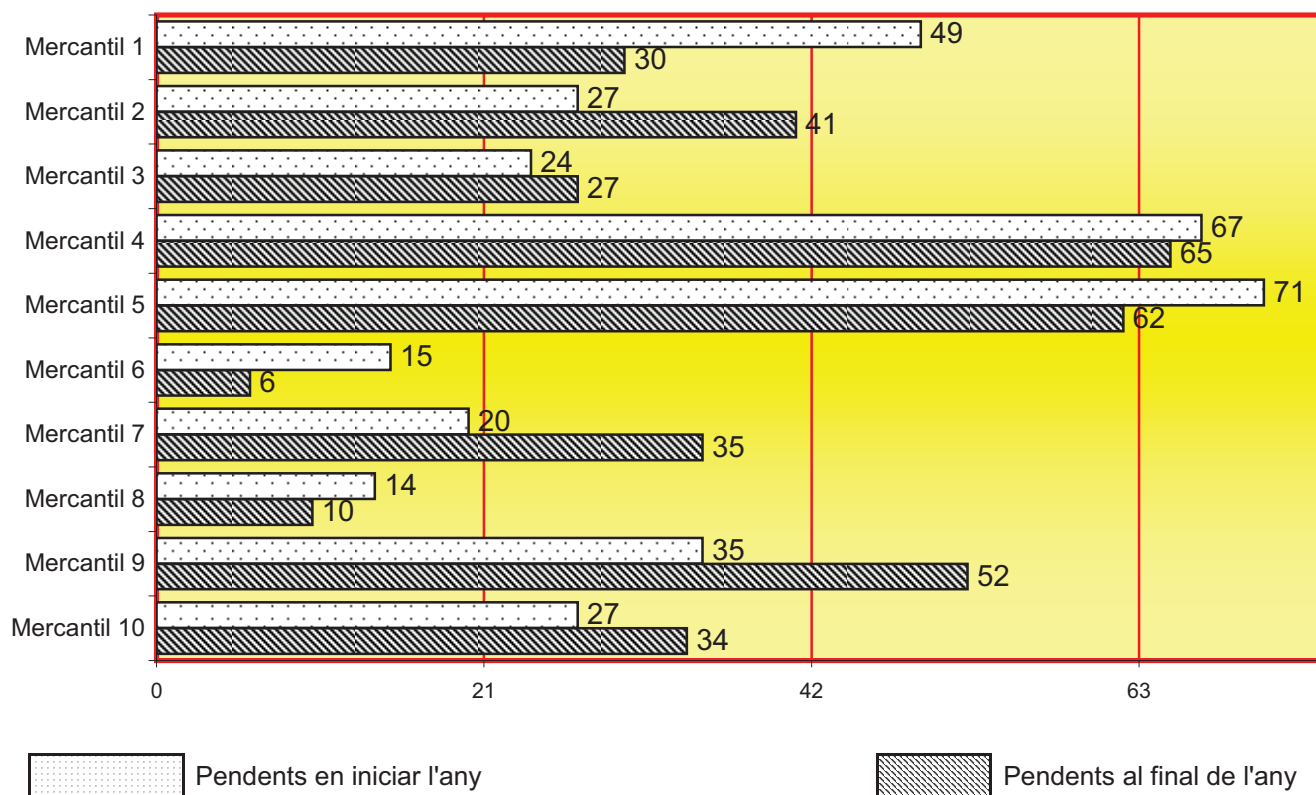

4.4.7.13.c. FORMA DE FINALITZACIÓ DELS PROCESSOS MONITORIS PER JUTJAT	Pagament	Execució	Transfor- -mació a judici verbal	Transfor- -mació a judici ordinari	Altres	Total
Mercantil 1	5	34	11	1	19	70
Mercantil 2	5	23	4	0	7	39
Mercantil 3	6	20	3	1	19	49
Mercantil 4	5	6	0	1	19	31
Mercantil 5	11	28	3	0	21	63
Mercantil 6	13	21	4	4	3	45
Mercantil 7	23	23	2	0	3	51
Mercantil 8	21	28	0	1	2	52
Mercantil 9	12	9	3	4	6	34
Mercantil 10	4	40	5	0	7	56
<b>Total</b>	<b>105</b>	<b>232</b>	<b>35</b>	<b>12</b>	<b>106</b>	<b>490</b>

4.4.7.14. DILIGÈNCIES PRELIMINARS	Pendents de l'any anterior	Ingressats durant l'any	Resolts durant l'any	Pendents al final de l'any
DE L'ART. 129 LLEI DE PATENTS	1	9	5	5
ALTRES	16	64	59	22
TOTAL	17	73	64	27

4.4.7.15. MESURES CAUTELARS	Pendents de l'any anterior	Ingressats durant l'any	Resolts durant l'any	Pendents al final de l'any
	50	262	227	68

## 4.4.7.16. ASSENYALAMENTS

4.4.7.16.a. ASSENYALAMENTS PER JUTJAT	Celebrats durant l'any	Suspesos durant l'any	Assenyalsats durant l'any
Mercantil 1	248	209	457
Mercantil 2	296	146	442
Mercantil 3	294	342	636
Mercantil 4	439	224	663
Mercantil 5	220	251	471
Mercantil 6	366	326	692
Mercantil 7	377	358	735
Mercantil 8	322	325	647
Mercantil 9	309	18	327
Mercantil 10	390	343	733
Total	3.261	2.542	5.803



4.4.7.16.b. REPRESENTACIÓ GRÀFICA DELS ASSENYALAMENTS

CELEBRATS SUSPESOS I ASSENYALATS

Total de celebrats: **3.261**  
 Total de suspesos: **2.542**  
 Total d'assenyalaments: **5.803**

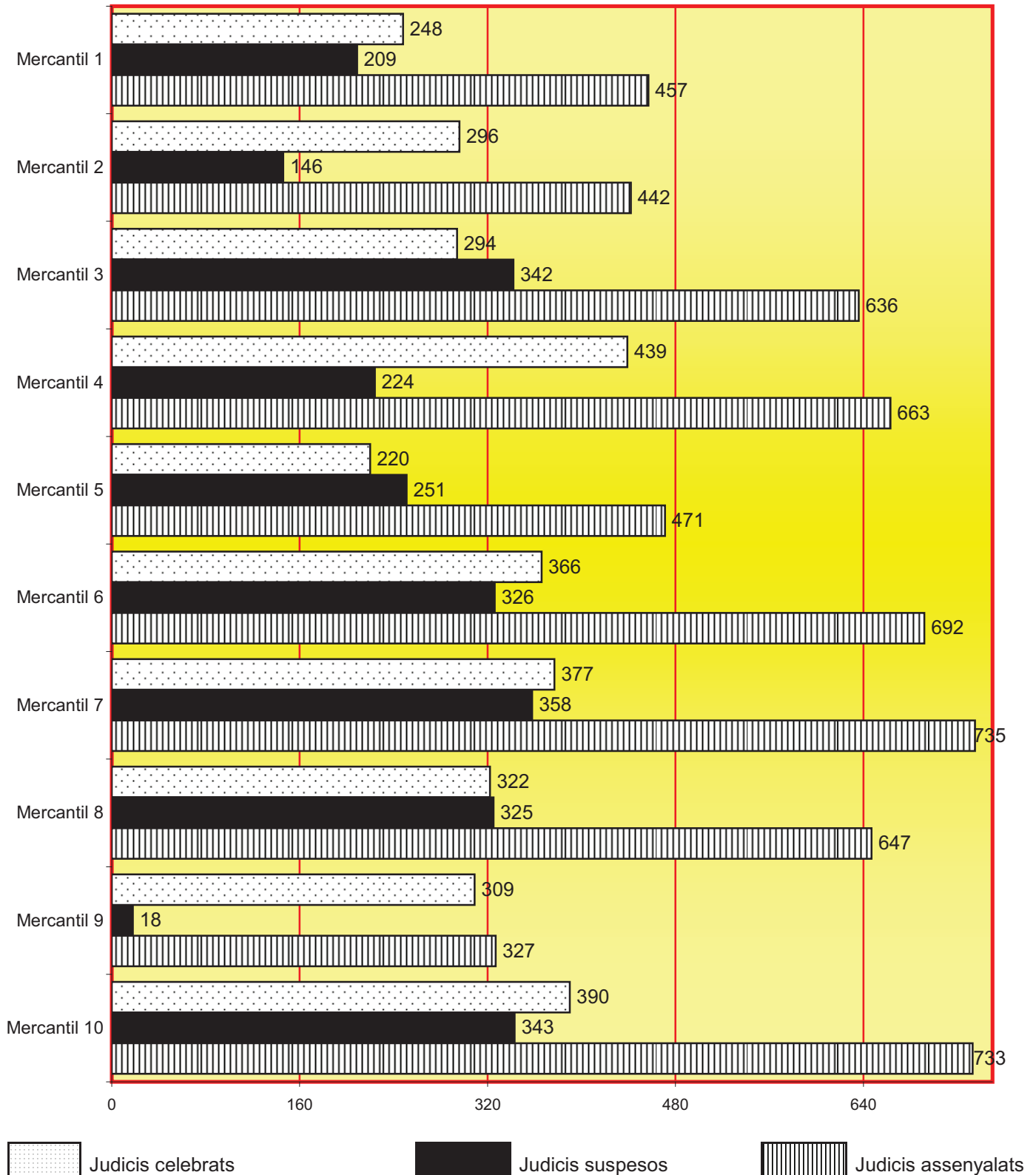

## 4.4.7.17. EXECUCIONS

4.4.7.17.a. EXECUCIONS EN DIFERENTS ORDRES	Pendents de l'any anterior	Ingressades durant l'any	Reiniciades durant l'any	Acumulades durant l'any	Resoltes durant l'any	Pendents al final de l'any
D'ORDRE CIVIL	4.027	1.202	141	3	1.169	4.114
D'ORDRE SOCIAL	0	0	0	0	0	0
DE LAUDES ARBITRALS	6	0	0	0	0	5
DE TÍTULS EXECUTIUS EUROPEUS PER CRÈDITS NO IMPUGNATS RGL. C.E. 805/04	0	0	0	0	0	0
<b>TOTAL</b>	<b>4.033</b>	<b>1.202</b>	<b>141</b>	<b>3</b>	<b>1.169</b>	<b>4.119</b>

4.4.7.17.b. EXECUCIONS PER JUTJAT	Pendents de l'any anterior	Ingressades durant l'any	Reiniciades durant l'any	Acumulades durant l'any	Resoltes durant l'any	Pendents al final de l'any
Mercantil 1	517	129	37	1	241	441
Mercantil 2	401	116	50	0	150	417
Mercantil 3	505	128	0	0	62	571
Mercantil 4	438	115	0	0	114	355
Mercantil 5	442	106	26	0	116	458
Mercantil 6	483	120	21	2	118	504
Mercantil 7	378	136	0	0	108	406
Mercantil 8	459	138	0	0	129	468
Mercantil 9	213	106	0	0	44	274
Mercantil 10	197	108	7	0	87	225
<b>Total</b>	<b>4.033</b>	<b>1.202</b>	<b>141</b>	<b>3</b>	<b>1.169</b>	<b>4.119</b>

4.4.7.17.c. REPRESENTACIÓ GRÀFICA DE LES EXECUCIONS  
PENDENTS EN INICIAR I FINALITZAR L'ANY

Total d'execucions pendents en els jutjats en iniciar l'any: **4.033**

Total d'execucions pendents en els jutjats al final de l'any: **4.119**

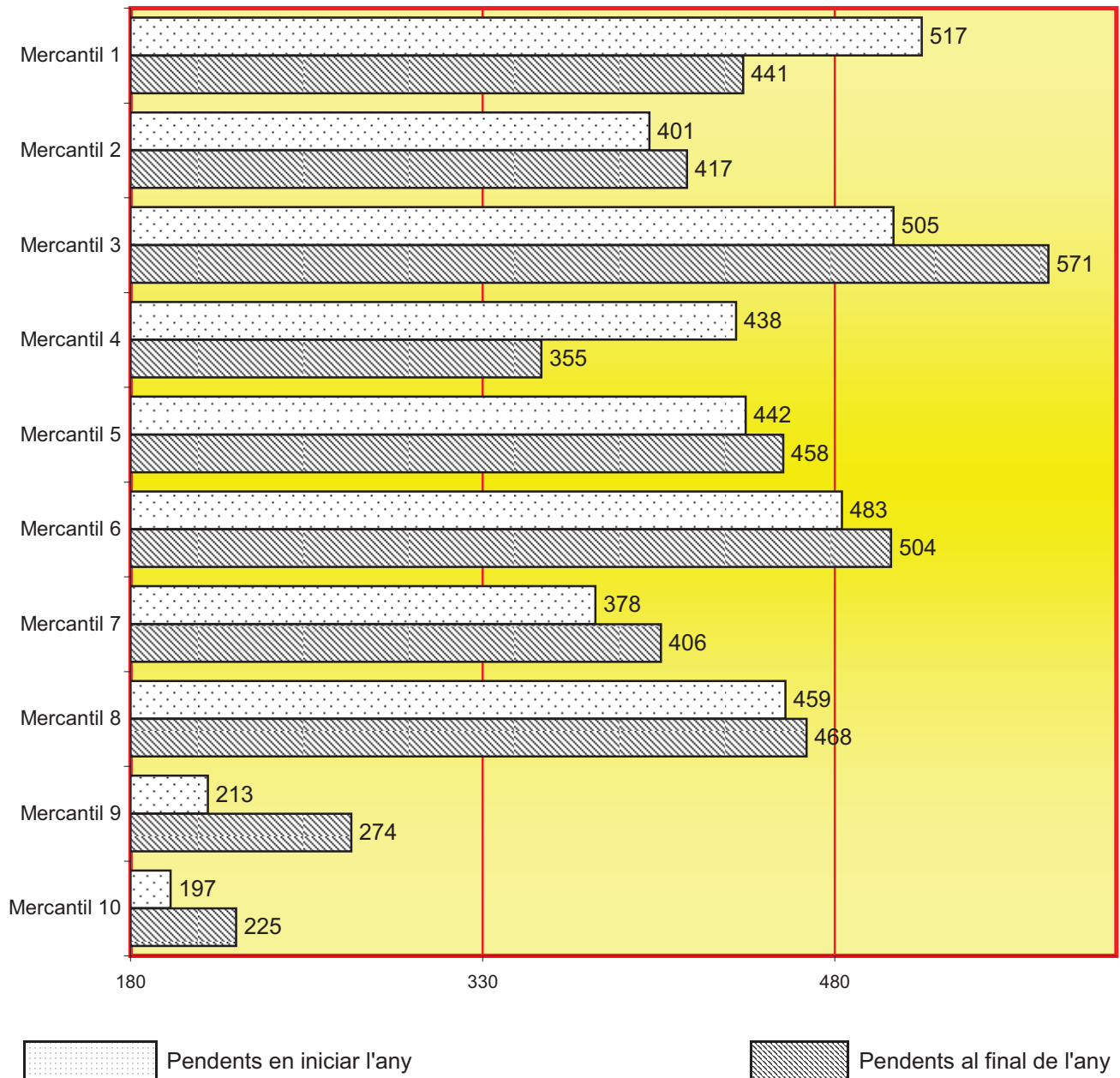

4.4.7.18. CERTIFICATS DE TÍTOL EXECUTIU EUROPEU PER A CRÈDITS NO IMPUGNATS RGL. C.E. 805/04	Sol·licitats	Expedits	Denegats
		0	0

## 4.4.7.19 DESPATXOS MERCANTILS

4.4.7.19.a. DESPATXOS MERCANTILS PER JUTJAT	Pendants de l'any anterior	Ingressats durant l'any	Resolts durant l'any	Pendants al final de l'any
Mercantil 1	10	152	155	7
Mercantil 2	22	97	112	7
Mercantil 3	5	97	98	4
Mercantil 4	13	73	83	3
Mercantil 5	6	100	92	14
Mercantil 6	3	91	91	3
Mercantil 7	6	117	121	2
Mercantil 8	4	80	78	6
Mercantil 9	6	72	74	4
Mercantil 10	6	71	70	7
Total	81	950	974	57

## 4.4.7.19.b. REPRESENTACIÓ GRÀFICA DELS DESPATXOS MERCANTILS

## PENDENTS EN INICIAR I FINALITZAR L'ANY

Total de despatxos pendents en els jutjats en iniciar l'any: **81**

Total de despatxos pendents en els jutjats al final de l'any: **57**

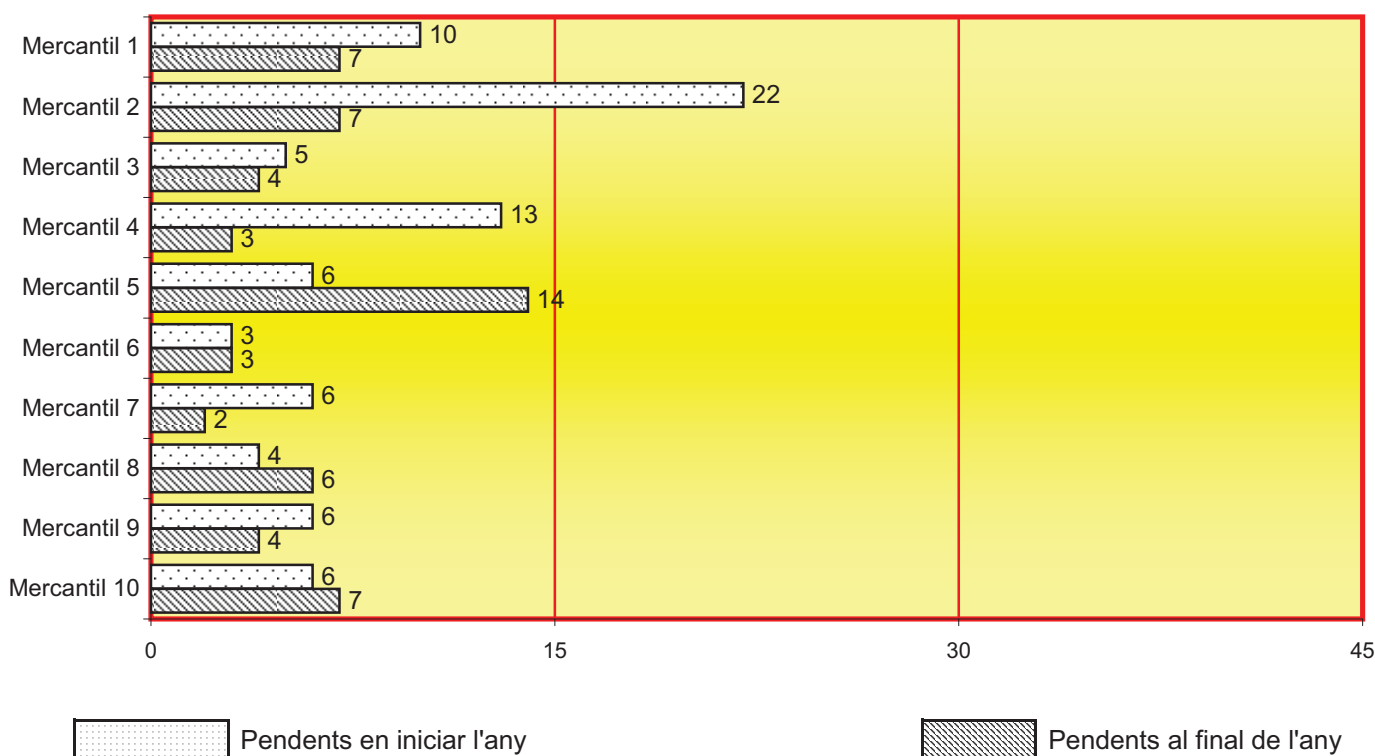

4.4.7.20. SOL·LICITUDS D'AUXILI JUDICIAL INTERNACIONAL REMESES PER AQUELL ÒRGAN	Unió	resta
	Europea	
	35	63

4.4.7.21. ESCRITS PENDENTS DE PROVEIR	En iniciar l'any		Al final de l'any	
	menys de	més de	menys de	més de
	30 dies	30 dies	30 dies	30 dies
EN MATÈRIA CONCURSAL	1.567	1.057	1.228	959
EN ALTRES MATÈRIES	679	568	799	328
TOTAL	2.246	1.625	2.027	1.287

4.4.7.22. JURISDICCIO VOLUNTÀRIA	Pendants de l'any anterior	Ingressats durant l'any	Reiniciats durant l'any	Resultats durant l'any	Pendants al final de l'any
	34	199	2	152	87

## 4.4.7.23. RECURSOS

4.4.7.23.1. RECURSOS D'APEL·LACIÓ	Inter- -posats durant l'any	Elevats durant l'any	Retornats durant l'any			
			Confir- -matoris total- -ment	Revocatoris		Anul·la- -toris
				Total- -ment	Parcial- -ment	
CONTRA SENTÈNCIES	456	503	162	71	82	1
CONTRA INTERLOCUTÒRIES	191	204	94	46	23	0
TOTAL	647	707	256	117	105	1

4.4.7.23.2. RECURSOS DE SUPLICACIÓ ART. 62 I 64.8	Inter- -posats durant l'any	Elevats durant l'any	Retornats durant l'any			
			Confir- -matoris total- -ment	Revocatoris		Anul·la- -toris
				Total- -ment	Parcial- -ment	
	28	20	13	2	3	0

## 4.4.7.24. ASSUMPTES PENDENTS EXCLUSIVAMENT DE SENTENCIAR

A L'ORDRE CIVIL ASSUMPTES NO CONCURSALS (menys de 3 mesos)	36
A L'ORDRE CIVIL ASSUMPTES NO CONCURSALS (ente 3 i 6 mesos)	2
A L'ORDRE CIVIL ASSUMPTES NO CONCURSALS (més de 6 mesos)	0
A L'ORDRE SOCIAL ASSUMPTES NO CONCURSALS (menys de 3 mesos)	0
A L'ORDRE SOCIAL ASSUMPTES NO CONCURSALS (entre 3 i 6 mesos)	0
A L'ORDRE SOCIAL ASSUMPTES NO CONCURSALS (més de 6 mesos)	0
A L'ORDRE MERCANTIL (menys de 3 mesos)	27
A L'ORDRE MERCANTIL (entre 3 i 6 mesos)	5
A L'ORDRE MERCANTIL (més de 6 mesos)	3

**B. SENTÈNCIES I INTERLOCUTÒRIES FINALS**

## 4.4.7.25. SENTÈNCIES

4.4.7.25.1. SENTÈNCIA EN EL PROCÉS CONCURSAL	AMB OPOSICIÓ			SENSE OPOSICIÓ			TOTAL
	Estimatòries		Desesti- -matòries	Estimatòries		Desesti- -matòries	
	Total	Parcial		Total	Parcial		
Mercantil 1	5	0	5	6	0	0	16
Mercantil 2	15	0	7	9	0	0	31
Mercantil 3	13	0	5	11	0	0	29
Mercantil 4	43	14	19	4	0	1	81
Mercantil 5	4	0	1	7	0	0	12
Mercantil 6	23	4	2	3	0	0	32
Mercantil 7	14	2	4	15	0	0	35
Mercantil 8	19	0	1	6	0	0	26
Mercantil 9	23	4	14	18	0	0	59
Mercantil 10	7	0	0	11	0	0	18
Total	166	24	58	90	0	1	339

4.4.7.25.1.a. SENTÈNCIES AMB RELACIÓ AL CONVENI	84
4.4.7.25.1.b. SENTÈNCIES DE QUALIFICACIÓ	156
4.4.7.25.1.c. A INCIDENTS CONCURSALS AMB VISTA PRÈVIA	115
4.4.7.25.1.d. A INCIDENTS CONCURSALS SENSE VISTA PRÈVIA	409

4.4.7.25.2. SENTÈNCIA EN EL PROCÉS CIVIL	AMB OPOSICIÓ			SENSE OPOSICIÓ			TOTAL
	Estimatòries		Desesti- -matòries	Estimatòries		Desesti- -matòries	
	Total	Parcial		Total	Parcial		
JUDICI ORDINARI	301	152	199	182	18	24	876
JUDICI VERBAL	180	44	71	223	24	57	599
TOTAL	481	196	270	405	42	81	1.475

4.4.7.25.3. SENTÈNCIA EN EL PROCÉS CIVIL PER JUTJAT	AMB OPOSICIÓ			SENSE OPOSICIÓ			TOTAL
	Estimatòries		Desesti- -matòries	Estimatòries		Desesti- -matòries	
	Total	Parcial		Total	Parcial		
Mercantil 1	24	11	23	34	8	3	103
Mercantil 2	35	35	39	49	5	11	174
Mercantil 3	41	24	32	52	3	7	159
Mercantil 4	57	8	11	0	0	0	76
Mercantil 5	15	18	16	62	8	9	128
Mercantil 6	32	9	29	63	13	21	167
Mercantil 7	121	24	17	0	0	0	162
Mercantil 8	54	32	34	46	0	1	167
Mercantil 9	45	19	37	56	5	13	175
Mercantil 10	57	16	32	43	0	16	164
Total	481	196	270	405	42	81	1.475



## 4.4.7.25.4. INTERLOCUTÒRIES FINALS

	A incident concurzal	Restants interlocutòries finals	Total
4.4.7.25.4.1. A L'ÀREA CONCURSAL	191	1.552	1.743
4.4.7.25.4.1.a. Interlocutòria resolutòria de la sol·licitud de concurs			628
4.4.7.25.4.1.b. Interlocutòria de conclusió de la fase comú			520
4.4.7.25.4.1.c. Interlocutòria de no aprovació o rebutjament d'ofici del conveni			5
4.4.7.25.4.1.d. Interlocutòria on és declara el compliment del conveni (art. 141 LC)			16
4.4.7.25.4.1.e. Interlocutòria d'obertura de peça de qualificació en dissolució i liquidació sense concurs (art. 174 LC)			25
4.4.7.25.4.1.f. Interlocutòria relatiu a autoritzacions judicials (arts. 155 i 188 LC)			597
4.4.7.25.4.1.g. Interlocutòria d'aprovació del pla de liquidació (arts. 148.2 LC)			717
4.4.7.25.4.1.h. Interlocutòries de conclusió del concurs			1.203

4.4.7.25.4.2. ÀREA CIVIL	A judici Verbal	A judici ordinari	A processos monitoris	En processos europeus escassa quantia	Total
	416	329	42	2	789

4.4.7.25.4.3. ÀREA SOCIAL	Total
4.4.7.25.4.3.a. Assumptes que aproven la conciliació laboral	0
4.4.7.25.4.3.b. Interlocutòries resolutòries de les sol·licituds d'extinció, suspensió o modificació col·lectiva del contracte de treball (art. 64 LC)	141
4.4.7.25.4.3.c. A contractes d'alta direcció.	0
<b>Total</b>	<b>141</b>

4.4.7.25.4.4. RESTA D'INTERLOCUTÒRIES FINALS	Total
4.4.7.25.4.4.a. JURISDICCIO VOLUNTÀRIA	70
4.4.7.25.4.4.b. DILIGÈNCIES PRELIMINARS	53
4.4.7.25.4.4.c. CAUTELARS EN QUAALSEVOL PROCEDIMENT	176
4.4.7.25.4.4.d. EXECUCIONS	153
4.4.7.25.4.4.e. INCIDENTS NO CONCURSAL	27
4.4.7.25.4.4.f. D'ALTRES CONTENCIOSOS	13

4.4.7.25.4.4.g. INTERLOCUTÒRIES DE L'ART. 241.1 DE LA LOPJ	17
--	----

4.4.7.25.4.5 DECRETS	A	A	Total
	fase declarativa	fase de execució	
	3.804	502	4.306

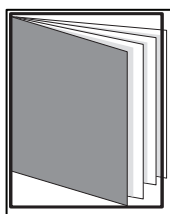

# REPARTIMENT D'ASSUMPTES SOCIALS (declaratiu)

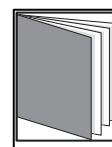
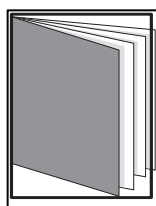
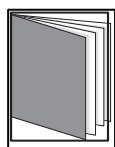

## - ÍNDEX DE REPARTIMENT -

4.5.a. REPARTIMENT DE PROCEDIMENTS SOCIALS (declaratiu)	pág. 171 a 192
4.5.a.1. CLASSES DE REPARTIMENT SOCIALS	pág. 173 y 174
4.5.a.2. REPARTIMENT SOCIALS PER TRIMESTRES	pág. 175
4.5.a.3. GRÀFICA DE LA VARIACIÓ DEL PERCENTATGE D'ASSUMPTES REPARTITS	pág. 176
4.5.a.4. EVOLUCIÓ GRÀFICA ANUAL	pág. 177
4.5.a.4.1. MITJANA ANUAL D'ASSUMPTES REPARTITS PER JUTJAT	pág. 177
4.5.a.4.2. REPRESENTACIÓ GRÀFICA PER CLASSES (1a - 19a),	pág. 178
4.5.a.5. REPARTIMENT D'EXHORTS I COMISSIONS ROGATÒRIES	pág. 178

4.5.a.6.1. DESGLOSSAMENT PER TIPUS DE PROCESSOS I MATÈRIES	pág. 179
4.5.a.6.1.a. MOVIMENT D'ASSUMPTE PER CLASSE	pág. 179
4.5.a.6.1.b. MOVIMENT D'ASSUMPTE PER JUTJAT	pág. 179
4.5.a.6.1.c. REPRESENTACIÓ GRÀFICA D'ASSUMPTE PER CLASSE I JUTJAT	pág. 180
4.5.a.6.1.d. GRÀFICA DE LA VARIACIÓ DEL PERCENTATGE D'ASSUMPTE PENDENTS	pág. 181
4.5.a.6.1.e. EVOLUCIÓ GRÀFICA ANUAL DELS PROCESSOS PENDENTS	pág. 181
4.5.a.6.1.f. MITJANA ANUAL DELS PROCESSOS	pág. 181
4.5.a.6.2. ACTES DE CONCILIACIÓ	pág. 182
4.5.a.6.3. ASSENYALAMENTS	pág. 182
4.5.a.6.3.a. MOVIMENT DELS ASSENYALAMENTS	pág. 182
4.5.a.6.3.b. REPRESENTACIÓ GRÀFICA DELS ASSENYALAMENTS	pág. 183
4.5.a.6.4. DESPATXOS D'AUXILI JUDICIAL	pág. 184
4.5.a.6.4.a. DESPATXOS D'AUXILI JUDICIAL PER JUTJAT	pág. 184
4.5.a.6.4.b. REPRESENTACIÓ GRÀFICA DE DESPATXOS D'AUXILI JUDICIAL	pág. 184
4.5.a.6.5. ESCRITS PENDENTS DE PROVEIR	pág. 185
4.5.a.6.6. RECURSOS DE SUPPLICACIÓ	pág. 185
4.5.a.6.7. FORMA EN QUÈ ACABEN ELS ASSUMPTE RESOLTS	pág. 185
4.5.a.6.7.a. ASSUMPTE RESOLTS PER JUTJAT	pág. 185
4.5.a.6.7.b. REPRESENTACIÓ GRÀFICA D'ASSUMPTE RESOLTS PER JUTJAT	pág. 186
4.5.a.6.8. ASSUMPTE SOCIALS PENDENTS DE SENTENCIAR	pág. 187
4.5.a.6.9. SENTÈNCIES	pág. 187
4.5.a.6.9.a. RESUM GENERAL	pág. 187
4.5.a.6.9.b. REPRESENTACIÓ GRÀFICA DEL RESUM GENERAL	pág. 187
4.5.a.6.9.c. SENTÈNCIES DICTADES PER JUTJAT	pág. 188
4.5.a.6.9.d. REPRESENTACIÓ GRÀFICA DE LES SENTÈNCIES DICTADES	pág. 188
4.5.a.6.9.e. ASSUMPTE APROVATS PER CONCILIACIÓ	pág. 188
4.5.a.6.9.f. SENTÈNCIES DICTADES EN PERÍODES ANUALS	pág. 189
4.5.a.6.9.g. FINALITZACIÓ DE PROCEDIMENTS EN PERÍODES ANUALS	pág. 189
4.5.a.6.9.h. TOTAL ASSUMPTE RESOLTS (apartat 4.5.a.6.9.f. i 4.5.a.6.9.g.)	pág. 190
4.5.a.6.9.i. EVOLUCIÓ GRÀFICA ANUAL DELS ASSUMPTE RESOLTS	pág. 190
4.5.a.6.9.j. SENTÈNCIES DICTADES I ALTRES RESOLUCIONS PER JUTJAT	pág. 191
4.5.a.6.9.k. REPRESENTACIÓ GRÀFICA DE LES SENTÈNCIES DICTADES	pág. 192

## 4.5. REPARTIMENT DELS JUTJATS SOCIALS

### 4.5.a. REPARTIMENT DE PROCEDIMENTS SOCIAL (DECLARATIUS)

#### 4.5.a.1. CLASSES DE REPARTIMENT (1a - 17a) DELS JUTJATS SOCIALS

##### 1a classe

- Actes preparatoris i mesures cautelars.

##### 2a classe

- Quantitat.
- Quantitat contra FOGASA.
- Reconeixement de dret.

##### 3a classe

- Reconeixement de TRADE.
- Acomiadament de TRADE.

##### 4a classe

- Extinció per voluntat del treballador (art. 50 ET).
- Extinció per voluntat del treballador (art. 50 ET), acumulat quantitat.
- Acomiadament disciplinari.
- Acomiadament disciplinari, acumulat quantitat.
- Acomiadament individual per causes objectives.
- Sanció.

##### 5a classe

- Audiència al demandat rebel.
- Salari de tramitació a càrrec de l'Estat.

##### 6a classe

- Nul·litat d'extinció col·lectiva de contractes.

##### 7a classe

- Vacances.
- Alta mèdica.

##### 8a classe

- Matèria electoral.
- Matèria electoral: resolució administrativa denegatòria representativitat.

##### 9a classe

- Classificació professional.
- Mobilitat geogràfica.
- Modificació condicions de treball.
- Conciliació vida personal, familiar i laboral.

**10a classe**

- Incapacitat permanent per MC o ANL.
- Incapacitat permanent per AT o MP.
- Jubilació.
- Diversos en matèria de Seguretat Social.
- Revisió actes declaratiu de dret.
- Atur
- Prestacions no contributives i graus de discapacitat.
- Llei de Dependència.

**11a classe**

- Manca de mesures de seguretat.

**12a classe**

- Procediment d'ofici.
- Actes administratiu en materia laboral i de Seg. Social.
- Impugnació d'estatuts de sindicats i assoc. empresarials.

**13a classe**

- Conflicte col·lectiu.
- Impugnació conveni col·lectiu.

**14a classe**

- Impugnació resolució administrativa d'expedient de regulació d'ocupació.

**15a classe**

- Tutela de drets fonamentals.

**16a classe**

- Auxili judicial (exhorts).

**17a classe**

- Procés monitori.

## 4.5.a.2. EVOLUCIÓ DEL REPARTIMENT DE PROCEDIMENTS SOCIALS

## SEGONS PROCEDIMENT PERÍODE 2015

CLASSES DE REPARTIMENT	1r trimes.	2n trimes.	3r trimes.	4t trimes.	Total
1a classe	29	30	21	29	109
2a classe	2.775	2.176	1.918	2.319	9.188
3a classe	2	0	2	0	4
4a classe	3.478	3.189	2.852	3.113	12.632
5a classe	17	13	18	21	69
6a classe	0	0	0	0	0
7a classe	247	242	214	212	915
8a classe	32	24	11	19	86
9a classe	272	329	213	281	1.095
10a classe	2.122	2.386	2.185	2.452	9.145
11a classe	59	45	72	116	292
12a classe	110	120	95	83	408
13a classe	54	51	17	27	149
14a classe	0	0	0	0	0
15a classe	24	26	19	23	92
17a classe	48	21	21	18	108
Total	9.277	8.658	7.659	8.715	34.309

4.5.a.3. GRÀFICA DE LA VARIACIÓ DEL PERCENTATGE DE PROCEDIMENTS REPARTITS EN RELACIÓ L'ANY ANTERIOR

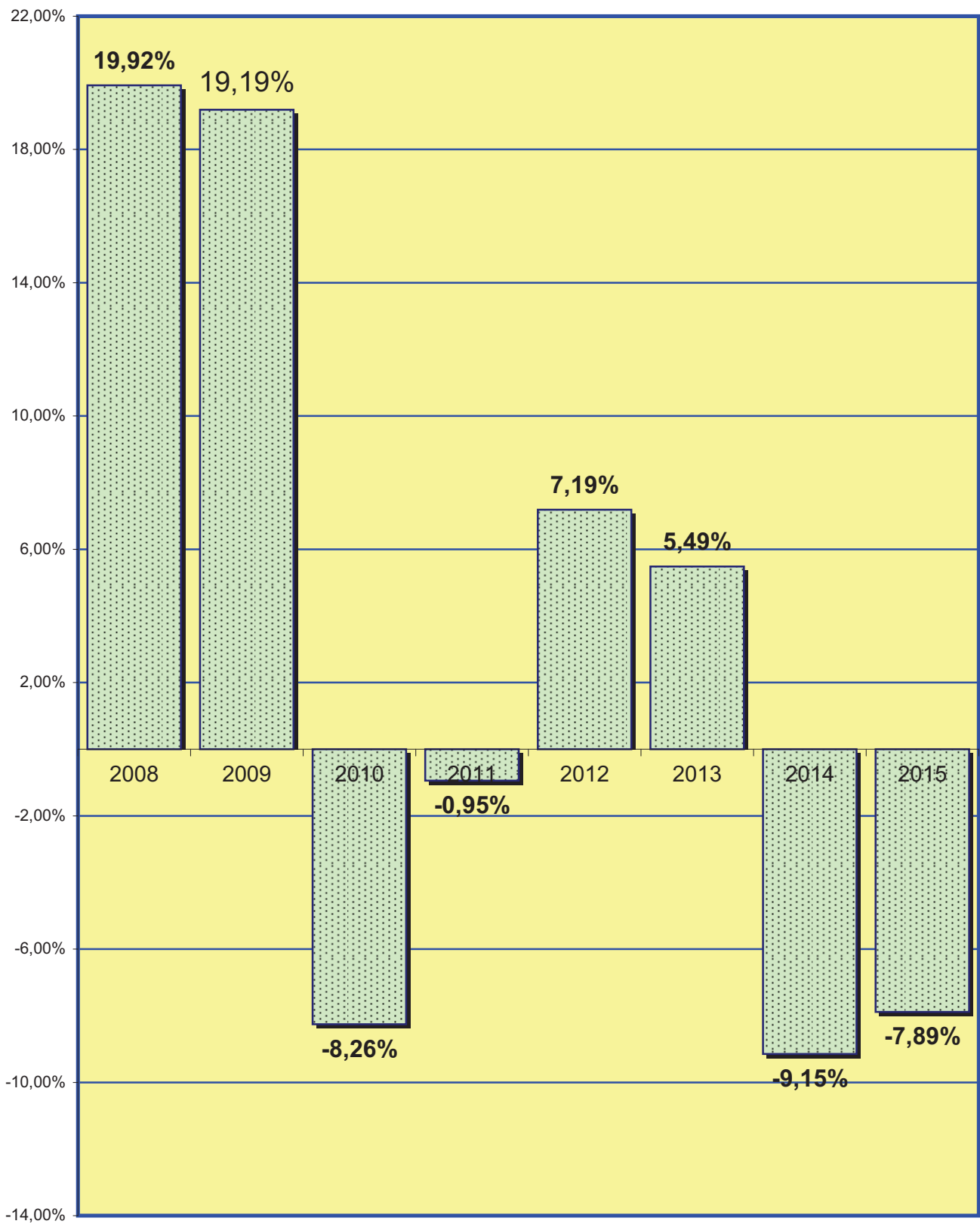



4.5.a.4. EVOLUCIÓ GRÀFICA ANUAL PERÍODE DE 2006 A 2015

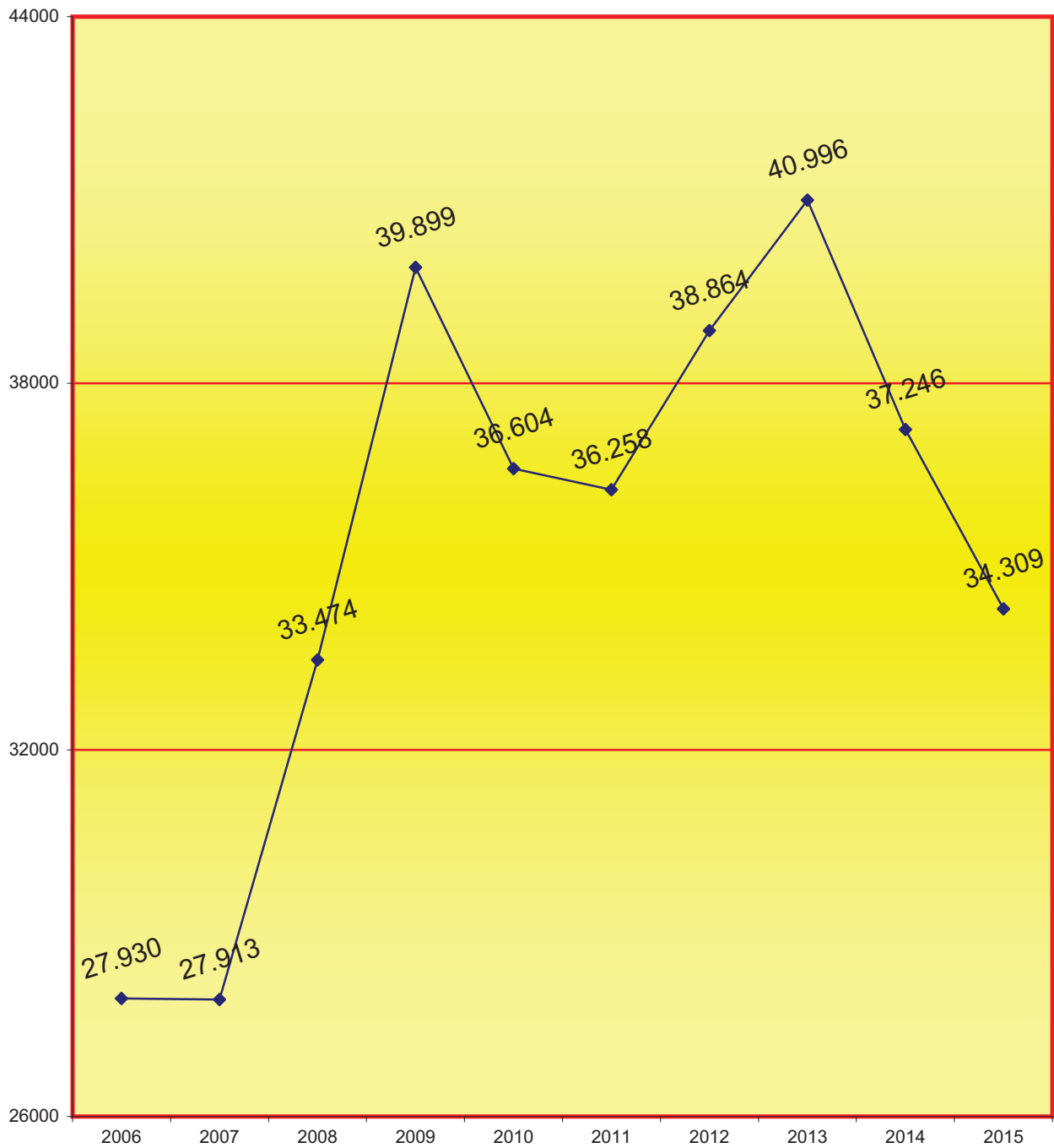

4.5.a.4.1. LA MITJANA ANUAL D'ASSUMPTES QUE HA REBUT CADA JUTJAT SOCIAL EN ELS PERÍODES SEGÜENTS:

2006	2007	2008	2009	2010	2011	2012	2013	2014	2015
931	930	1.116	1.330	1.220	1.209	1.295	1.367	1.242	1.144

4.5.a.4.2. REPRESENTACIÓ GRÀFICA PER CLASSES (1a - 19a),

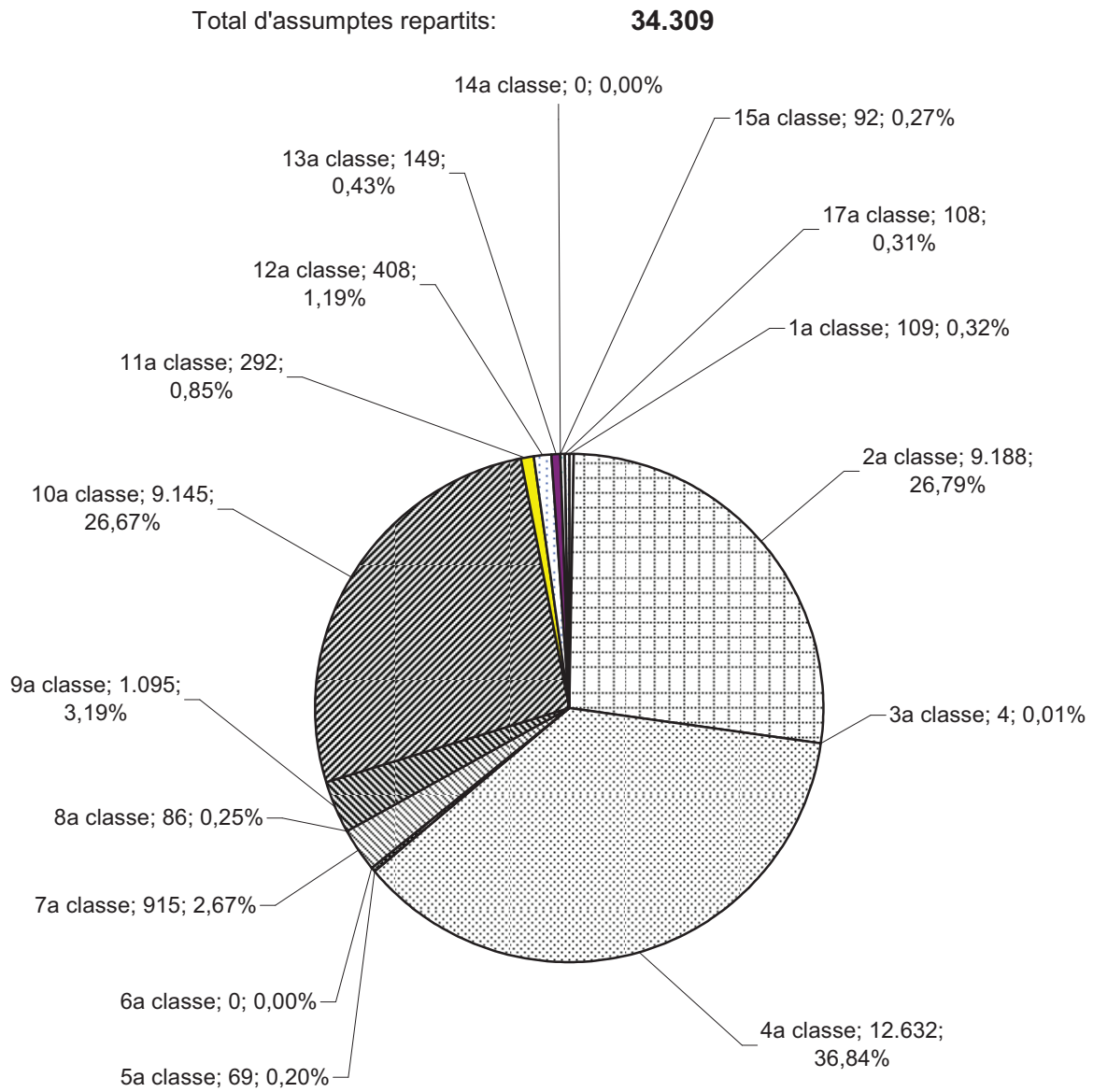

4.5.a.5. REPARTIMENT D'EXHORTS	1r trimes.	2n trimes.	3r trimes.	4t trimes.	Total
Exhorts socials	288	250	211	314	1.063

4.5.a.6. MOVIMENT D'ASSUMPTES DELS JUTJATS SOCIALSDESGLOSSAMENT PER JUTJAT PERÍODE 2015**A) MOVIMENT D'ASSUMPTES SOCIALS**

## 4.5.a.6.1. DESGLOSSAMENT PER TIPUS DE PROCESSOS I MATÈRIES

4.5.a.6.1.a. MOVIMENT D'ASSUMPT PER CLASSE	Pendents de l'any anterior	Ingressats durant l'any	Deman-dants	Reiniciats durant l'any	Acumulats durant l'any	Resolts durant l'any	Pendents al final de l'any
CONFLICTES COL·LECTIUS	193	193	499	0	5	183	181
ACOMIADAMENTS	6.975	11.162	12.838	2	191	11.138	6.872
QUANTITATS	10.895	10.484	15.209	11	176	9.664	11.590
SEGURETAT SOCIAL	11.898	9.661	9.786	23	73	9.759	11.648
ACCT. DE TREBALL, E. PROFESSIONALS I PREVENCIÓ DE RISCOS LABORALS	481	475	475	0	9	332	610
PROC. DE IMPUGNACIÓ D'ACTES ADMINISTRATIUS EN MATÈRIA LABORAL I DE SEGURITAT SOCIAL EXCLOSOS LES PRESTACIONALS	510	507	518	0	10	498	511
DRETS FUNDAMENTALS I LLIBERTATS PÚBLICA	119	187	213	1	6	165	133
ALTRA ÍNDOLE	1.258	1.809	2.192	13	24	1.766	1302
<b>TOTAL</b>	<b>32.329</b>	<b>34.478</b>	<b>41.730</b>	<b>50</b>	<b>494</b>	<b>33.505</b>	<b>32.847</b>

4.5.a.6.1.b. MOVIMENT D'ASSUMPT PER JUTJAT	Pendents de l'any anterior	Ingressats durant l'any	Deman-dants	Reiniciats durant l'any	Acumulats durant l'any	Resolts durant l'any	Pendents al final de l'any
Social 1	1.208	1.159	1.396	0	19	1.086	1.262
Social 2	878	1.135	1.360	0	0	1.108	905
Social 3	619	841	961	0	2	853	605
Social 4	1.240	1.238	1.342	0	16	1.105	1.357
Social 6	1.127	1.166	1.397	4	0	1.197	1.100
Social 7	1.126	1.141	2.082	0	0	1.196	1.071
Social 8	1.056	1.144	1.289	0	4	1.131	1.065
Social 9	918	1.148	1.318	0	19	1.029	1.018
Social 10	1.062	1.153	1.853	9	20	1.179	1.025
Social 11	1.193	1.145	1.299	0	27	1.080	1.231
Social 12	1.204	1.142	1.376	0	23	1.228	1.097
Social 13	1.237	1.150	1.528	0	44	1.077	1.266
Social 14	927	1.146	1.263	0	22	1.086	965
Social 15	1.123	1.180	1.372	0	7	1.283	1.013
Social 16	1.179	1.205	1.369	18	0	1.346	961
Social 17	1.029	1.147	1.321	2	18	1.143	1.017
Social 18	1.374	1.150	1.323	1	2	1.100	1.423
Social 19	751	1.133	1.215	0	59	1.066	759
Social 20	802	1.141	1.511	0	14	1.172	757
Social 21	1.647	1.167	1.375	0	6	1.062	1.746
Social 22	958	1.137	1.193	1	12	1.081	1.003
Social 24	1.261	1.363	1.559	0	0	1.025	1.599
Social 25	1.462	1.156	1.347	0	0	1.112	1.506
Social 26	1.521	1.184	1.367	1	2	1.069	1.635
Social 27	1.146	1.133	1.394	2	13	1.082	1.186
Social 28	1.056	1.146	1.374	0	62	1.060	1.080
Social 29	893	1.139	1.355	0	63	1.128	923
Social 31	768	1.125	1.231	0	18	1.138	737
Social 32	826	1.134	1.469	0	22	1.182	756
Social 33	738	1.130	1.491	12	0	1.101	779
<b>TOTAL</b>	<b>32.329</b>	<b>34.478</b>	<b>41.730</b>	<b>50</b>	<b>494</b>	<b>33.505</b>	<b>32.847</b>

4.5.a.6.1.c. REPRESENTACIÓ GRÀFICA DELS ASSUMPTE PENDENTS EN INICIAR I FINALITZAR L'ANY

Total d'assumpes pendents en els jutjats socials en iniciar l'any: **32.329**

Total d'assumpes pendents en els jutjats socials al final de l'any: **32.847**

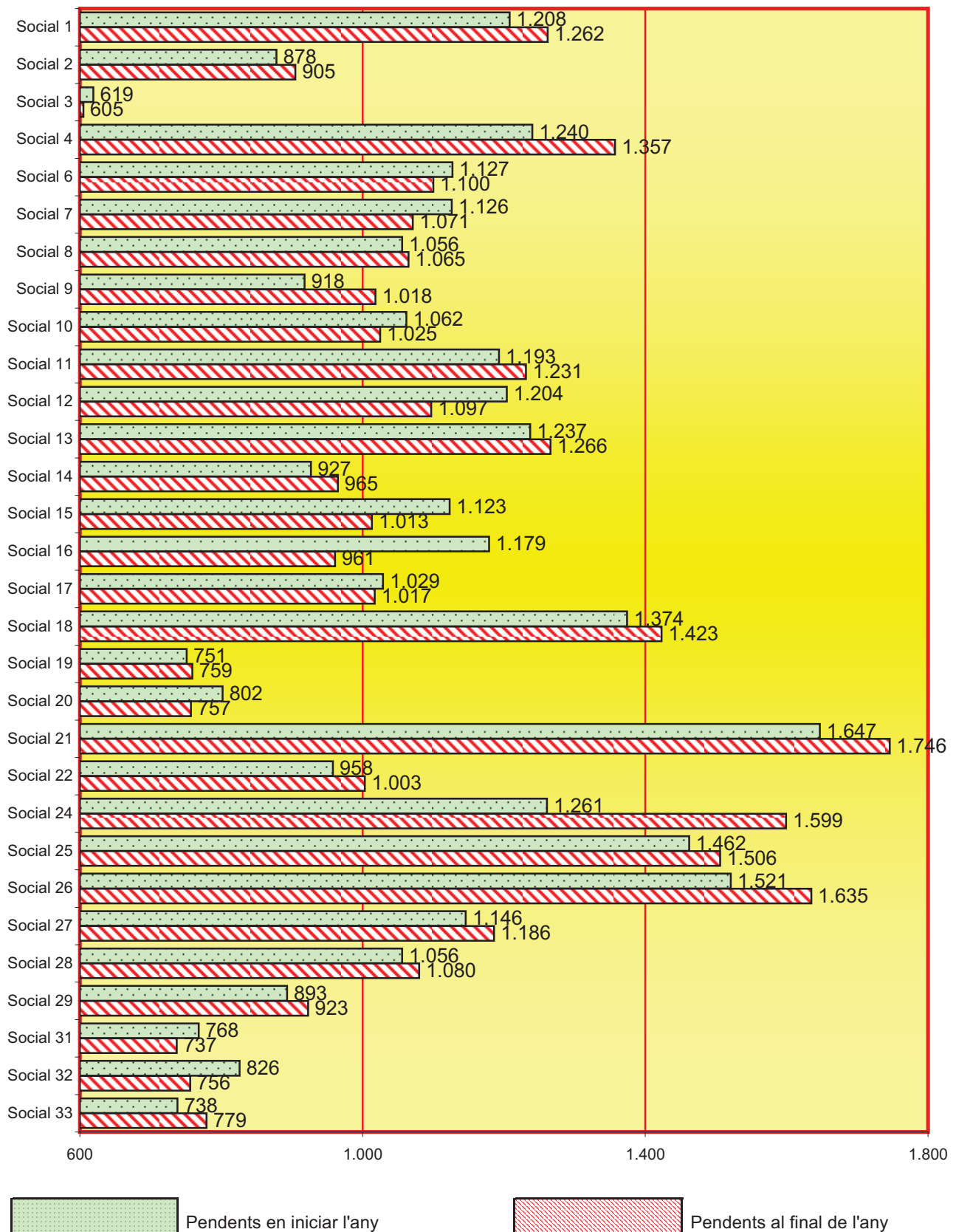

4.5.a.6.1.d. GRÀFICA DE LA VARIACIÓ DEL PERCENTATGE D'ASSUMPTES PENDENTS EN RELACIÓ L'ANY ANTERIOR

PERÍODE DE 2008 A 2015

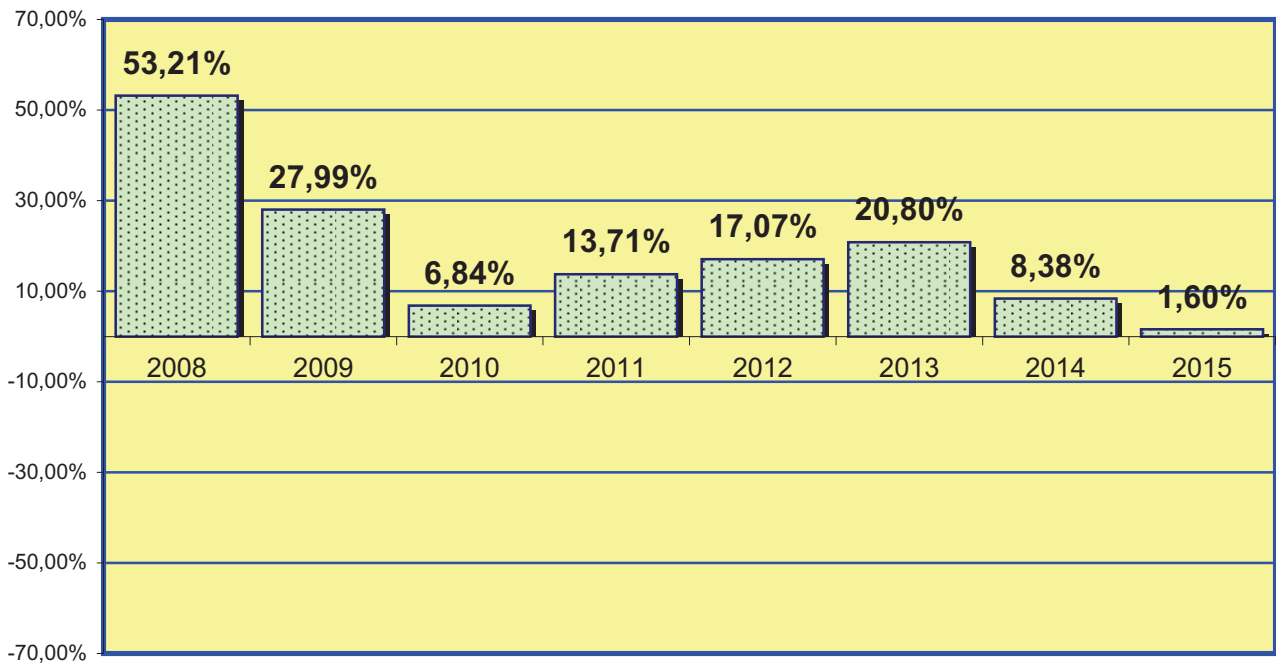

4.5.a.6.1.e. EVOLUCIÓ GRÀFICA ANUAL DELS PROCESSOS PENDENTS EN FINALITZAR L'ANY EN ELS PERÍODES SEGÜENTS:

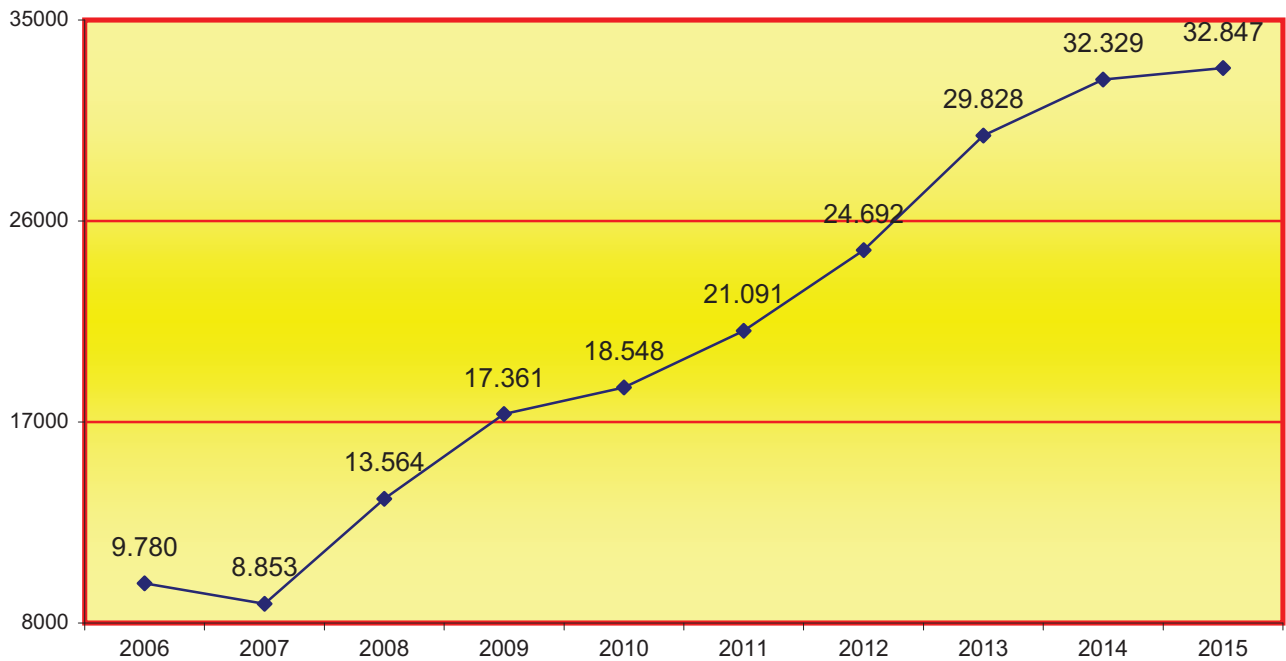

4.5.a.6.1.f. MITJANA ANUAL DELS PROCESSOS PENDENTS EN CADA JUTJAT EN FINALITZAR ELS PERÍODES SEGÜENTS:

2006	2007	2008	2009	2010	2011	2012	2013	2014	2015
326	295	456	579	618	703	823	994	1.078	1.095

4.5.a.6.2. ACTES DE CONCILIACIÓ	Resultats durant l'any
	20.845

## 4.5.a.6.3. ASSENYALAMENTS JUTJATS SOCIALS

PERÍODE 2015

## 4.5.a.6.3.a. MOVIMENT DELS ASSENYALAMENTS PER JUTJAT

2015	Celebrats durant l'any	Suspesos durant l'any	Assenyalsats durant l'any
Social 1	455	530	985
Social 2	593	709	1.302
Social 3	471	466	937
Social 4	447	564	1.011
Social 6	557	510	1.067
Social 7	527	613	1.140
Social 8	537	613	1.150
Social 9	481	287	768
Social 10	1.109	267	1.376
Social 11	617	810	1.427
Social 12	486	567	1.053
Social 13	430	793	1.223
Social 14	755	462	1.217
Social 15	575	600	1.175
Social 16	577	787	1.364
Social 17	529	823	1.352
Social 18	963	146	1.109
Social 19	545	423	968
Social 20	507	253	760
Social 21	431	624	1.055
Social 22	507	352	859
Social 24	455	746	1.201
Social 25	670	328	998
Social 26	432	653	1.085
Social 27	692	259	951
Social 28	796	179	975
Social 29	547	809	1.356
Social 31	532	616	1.148
Social 32	922	316	1.238
Social 33	498	190	688
<b>TOTAL</b>	<b>17.643</b>	<b>15.295</b>	<b>32.938</b>

4.5.a.6.3.b. GRÀFICA DELS JUDICIS ASSENYALATS

Celebrats durant l'any	Suspesos durant l'any	Assenyalats durant l'any
17.643	15.295	32.938

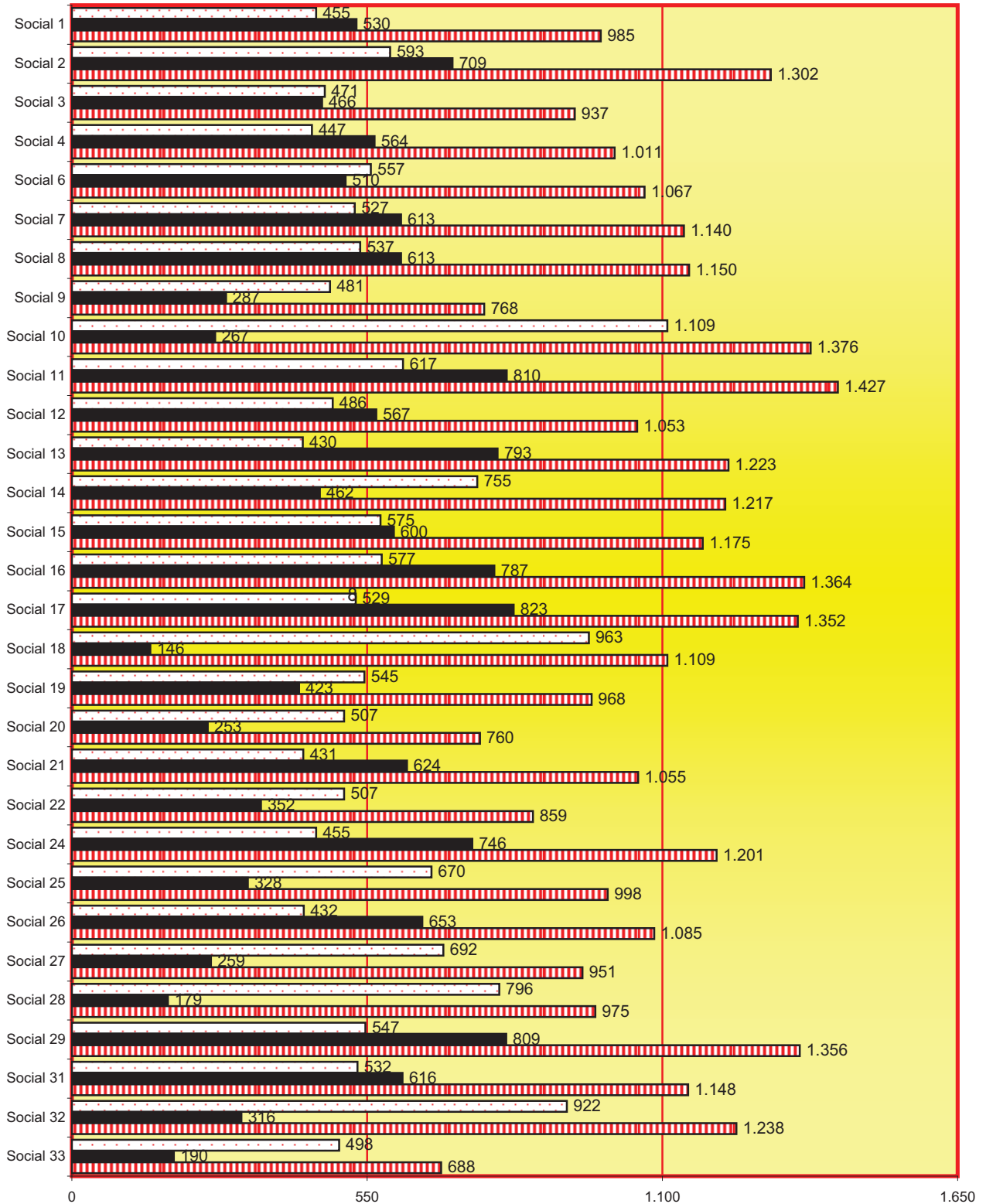

Judicis celebrats
  Judicis suspesos
  Judicis assenyalats

4.5.a.6.4. DESPATXOS SOCIALS D'AUXILI JUDICIAL

4.5.a.6.4.a. MOVIMENTS DELS DESPATXOS

2015	Pendants de l'any anterior	Ingressats durant l'any	Resolts durant l'any	Pendants al final de l'any
Social 1	6	40	42	6
Social 2	4	45	42	3
Social 3	2	27	22	2
Social 4	2	41	35	6
Social 6	2	34	35	0
Social 7	5	37	33	2
Social 8	6	35	39	2
Social 9	8	46	41	13
Social 10	4	34	32	6
Social 11	5	35	38	2
Social 12	4	35	36	1
Social 13	6	36	40	2
Social 14	4	35	37	2
Social 15	5	27	23	7
Social 16	4	32	34	1
Social 17	6	38	43	1
Social 18	5	34	32	7
Social 19	0	33	34	0
Social 20	5	46	43	8
Social 21	3	35	35	3
Social 22	0	39	31	8
Social 24	2	32	30	2
Social 25	5	34	35	3
Social 26	0	36	21	11
Social 27	5	34	35	4
Social 28	7	35	37	7
Social 29	6	32	32	6
Social 31	2	31	30	3
Social 32	5	35	32	6
Social 33	5	37	32	7
<b>TOTAL</b>	<b>123</b>	<b>1.070</b>	<b>1.031</b>	<b>131</b>

4.5.a.6.4.b. GRÀFICA DE DESPATXOS PENDENTS

EN INICIAR I FINALITZAR L'ANY

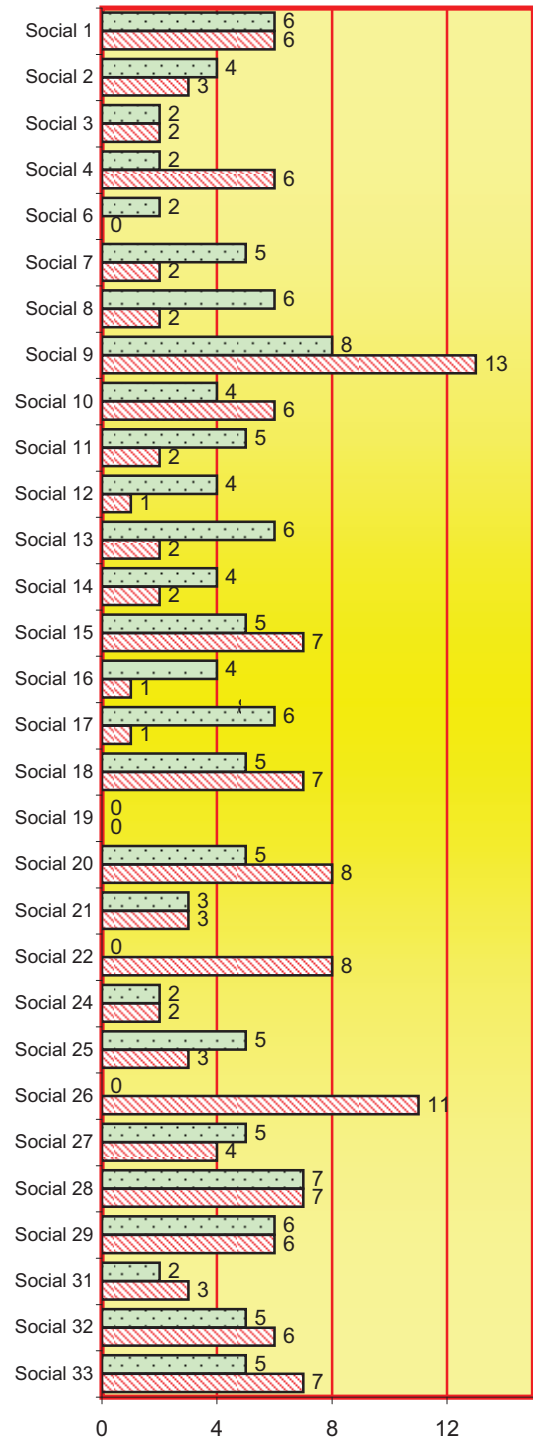

 Pendants en iniciar l'any

 Pendants al final de l'any



4.5.a.6.5. ESCRITS PENDENTS DE PROVEIR	Tràmit	Execució	Total
FINS A 30 DIES D'ANTIGUITAT	3.160	751	3.911
MÉS DE 30 DIES D'ANTIGUITAT	598	138	736
TOTAL	3.758	889	4.647

4.5.a.6.6. RECURSOS DE SUPLICACIÓ	Inter- -posats durant l'any	Elevats durant l'any	Retornats durant l'any			
			Confirma- -toris total- -ment	Revocatoris		Anul-latoris
				Total- -ment	Parcial- -ment	
CONTRA SENTÈNCIES	6.002	4.448	3.978	589	173	48
CONTRA INTERLOCUTÒRIES	27	11	7	4	1	1
TOTAL	6.029	4.459	3.985	593	174	49

## 4.5.a.6.7. FORMA EN QUÈ ACABEN ELS ASSUMPTES RESOLTS

4.5.a.6.7.a. ASSUMPTES RESOLTS PER JUTJAT	Per sentència	Per concilia- -ció	Per desesti- -ment	Per altres causes	Total
Social 1	430	207	397	52	1.086
Social 2	437	229	363	79	1.108
Social 3	429	166	239	19	853
Social 4	442	240	366	57	1.105
Social 6	512	229	337	119	1.197
Social 7	501	211	431	53	1.196
Social 8	464	235	325	107	1.131
Social 9	402	209	366	52	1.029
Social 10	465	252	429	33	1.179
Social 11	408	241	410	21	1.080
Social 12	453	282	440	53	1.228
Social 13	444	209	347	77	1.077
Social 14	489	191	359	47	1.086
Social 15	512	233	498	40	1.283
Social 16	551	262	408	125	1.346
Social 17	498	225	336	84	1.143
Social 18	432	198	440	30	1.100
Social 19	495	192	304	75	1.066
Social 20	505	266	381	20	1.172
Social 21	415	245	340	62	1.062
Social 22	421	238	384	38	1.081
Social 24	452	184	240	149	1.025
Social 25	459	214	413	26	1.112
Social 26	394	187	408	80	1.069
Social 27	396	221	394	71	1.082
Social 28	489	201	368	2	1.060
Social 29	468	235	389	36	1.128
Social 31	532	195	393	18	1.138
Social 32	548	221	389	24	1.182
Social 33	456	261	323	61	1.101
TOTAL	13.899	6.679	11.217	1.710	33.505

4.5.a.6.7.b. REPRESENTACIÓ GRÀFICA DEL TOTAL D'ASSUMPTES RESOLTS PER JUTJAT

Total d'assumpes resolts durant l'any: **33.505**

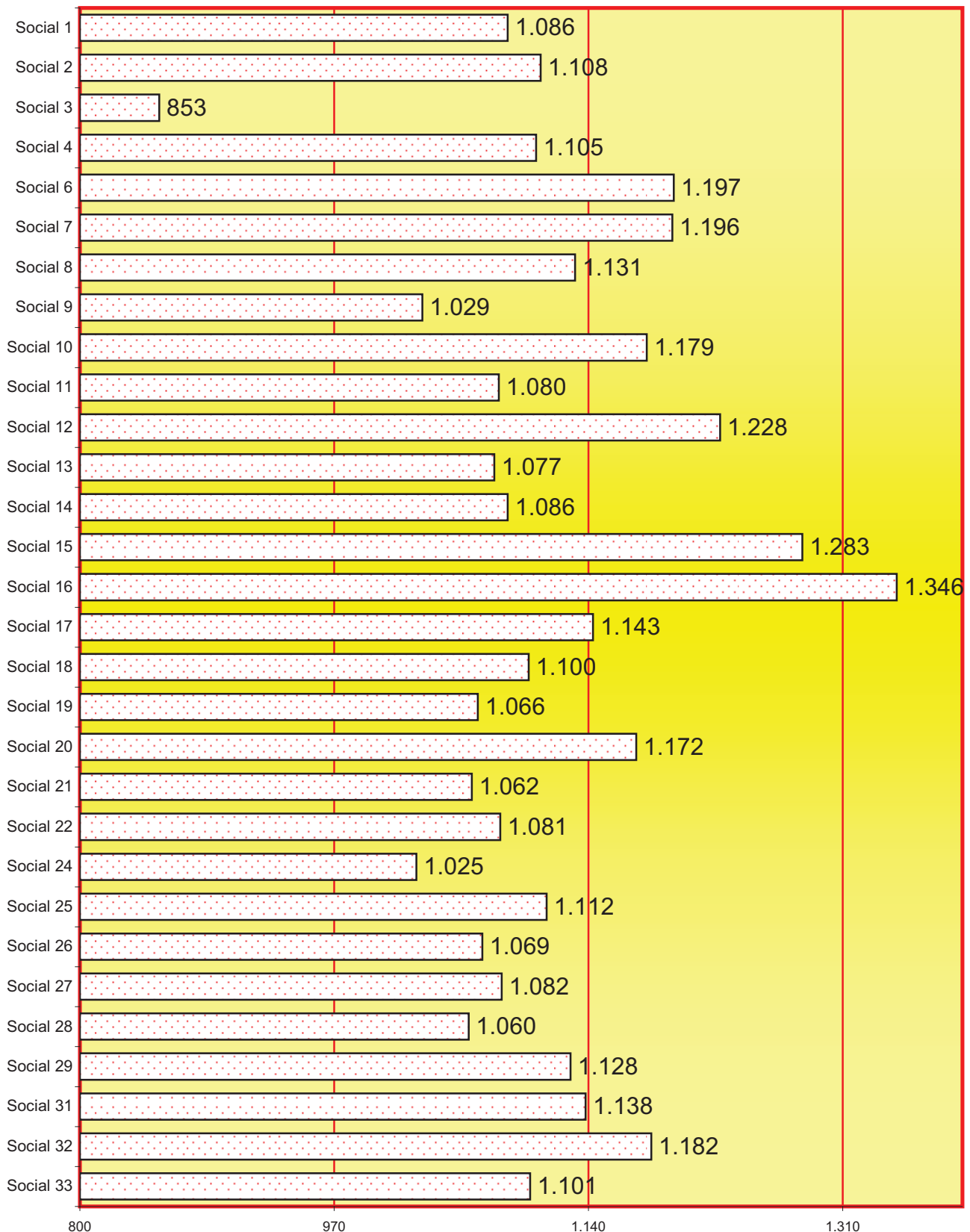

4.5.a.6.8. ASSUMPTE SOCIALS PENDENTS EXCLUSIVAMENT DE SENTENCIAR	Menys de 3 mesos	entre 3 i 6 mesos	Més de 6 mesos
		323	19

### B) 4.5.a.6.9. SENTÈNCIES I INTERLOCUTÒRIES

4.5.a.6.9.a. RESUM GENERAL	Estimatò-ries	Desestima-tòries	Total
Conflictes col·lectius	38	38	76
Acomiadaments	2.167	556	2.723
Quantitats	3.194	606	3.800
Seguretat Social	2.430	3.750	6.180
Accidents de treball, malalties professionals i prevenció de riscos laborals	82	157	239
Procediments d'impugnació d'actes administratius en matèria laboral i de Seguretat Social, exclosos els prestacionals	117	209	326
Drets fonamentals i llibertats públiques	25	16	41
D'altra índole	290	224	514
<b>TOTAL</b>	<b>8.343</b>	<b>5.556</b>	<b>13.899</b>

#### 4.5.a.6.9.b. REPRESENTACIÓ GRÀFICA DE SENTÈNCIES DICTADES

Total sentències dictades: **13.899**

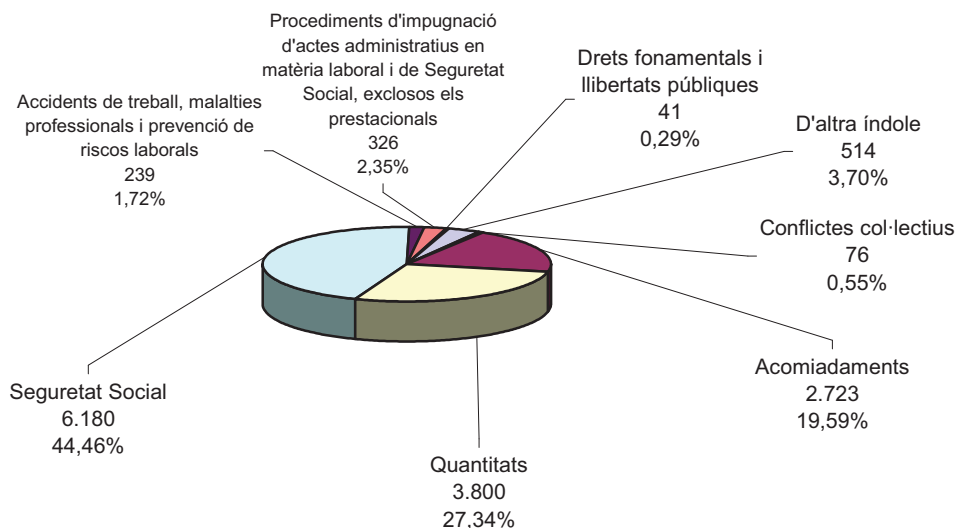

4.5.a.6.9.c. SENTÈNCIES PER JUTJAT

4.5.a.6.9.d. REPRESENTACIÓ GRÀFICA DE SENTÈNCIES

2015	Estimatòries	Desestimatòries	Total
Social 1	315	115	430
Social 2	211	226	437
Social 3	298	131	429
Social 4	264	178	442
Social 6	320	192	512
Social 7	286	215	501
Social 8	281	183	464
Social 9	244	158	402
Social 10	252	213	465
Social 11	243	165	408
Social 12	319	134	453
Social 13	243	201	444
Social 14	256	233	489
Social 15	291	221	512
Social 16	387	164	551
Social 17	305	193	498
Social 18	252	180	432
Social 19	347	148	495
Social 20	266	239	505
Social 21	286	129	415
Social 22	268	153	421
Social 24	245	207	452
Social 25	341	118	459
Social 26	230	164	394
Social 27	207	189	396
Social 28	271	218	489
Social 29	222	246	468
Social 31	250	282	532
Social 32	337	211	548
Social 33	306	150	456
<b>TOTAL</b>	<b>8.343</b>	<b>5.556</b>	<b>13.899</b>

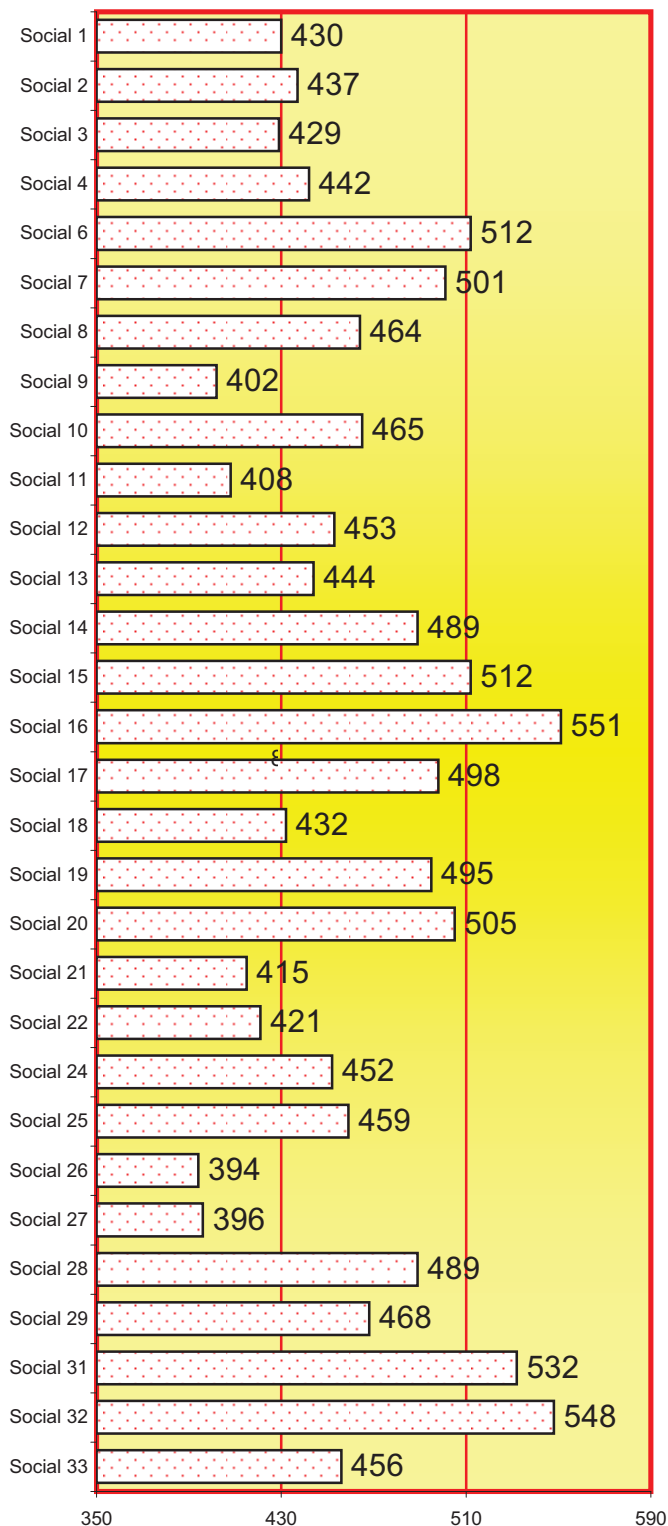

	tràmit	execució	recurs
4.5.a.6.19.e. ACORDS APROVATS PEL MAGISTRAT	149	6	2

## 4.5.a.6.9.f. SENTÈNCIES DICTADES PERÍODE DE 2006 A 2015

Sentència favorable al treballador				2006	2007	2008	2009	2010	2011	2012	2013	2014	2015
				7.267	7.547	8.136	10.409	9.725	8.510	8.111	7.920	7.215	6.925

Sentència favorable en part				2006	2007	2008	2009	2010	2011	2012	2013	2014	2015
				1.364	1.448	1.518	1.847	1.969	1.627	1.566	1.537	1.536	1.424

Sentència desfavorable al treballador				2006	2007	2008	2009	2010	2011	2012	2013	2014	2015
				6.296	6.406	6.214	5.670	5.510	5.900	5.436	5.555	5.364	5.505

Sentències totals				2006	2007	2008	2009	2010	2011	2012	2013	2014	2015
				14.927	15.401	15.868	17.926	17.204	16.037	15.113	15.012	14.115	13.854

## 4.5.a.6.9.g. FINALITZACIÓ DEL PROCEDIMENT PER ALTRES CAUSES PERÍODE DE 2006 A 2015

Conciliació				2006	2007	2008	2009	2010	2011	2012	2013	2014	2015
				3.550	3.600	3.894	5.225	5.520	5.439	6.813	7.412	7.509	6.679

Desistiment				2006	2007	2008	2009	2010	2011	2012	2013	2014	2015
				6.821	7.091	8.091	9.076	8.809	8.827	9.930	10.442	11.101	11.217

Assumptes resolts per altres causes				2006	2007	2008	2009	2010	2011	2012	2013	2014	2015
				1.187	1.207	2.059	2.023	1.959	2.262	1.952	1.920	1.726	1.710

Total assumptes resolts per altres causes (conciliació, desistiment i altres)				2006	2007	2008	2009	2010	2011	2012	2013	2014	2015
				11.558	11.898	14.044	16.324	16.288	16.528	18.695	19.774	20.336	19.606

4.5.a.6.9.h. TOTAL D'ASSUMPTE RESOLTS (apartats 4.5.a.6.10.f i 4.5.a.6.10.g)

2006	2007	2008	2009	2010	2011	2012	2013	2014	2015
26.485	27.299	29.912	34.250	33.492	32.565	33.808	34.786	34.451	33.460

4.5.a.6.9.i. GRÀFICA TOTAL ASSUMPTE RESOLTS EN ELS PERÍODES SEGÜENTS:

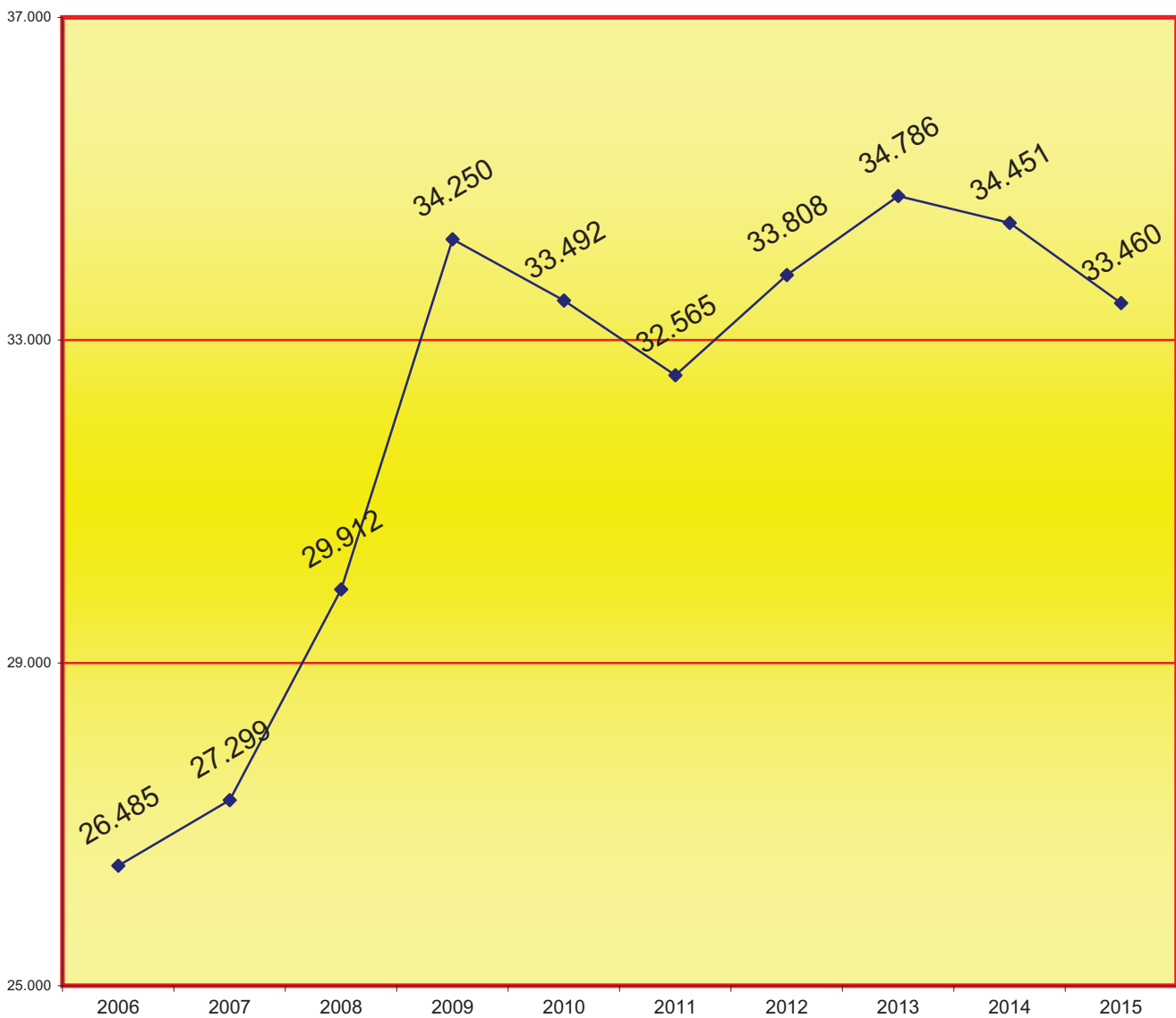

## 4.5.a.6.9.j. ASSUMPTES RESOLTS PER JUTJAT PERÍODE 2015

	SENTÈNCIES			ALTRES CAUSES			TOTAL
	favorable al treballador	favorable en part	desfavorable al treballador	per conciliació	assumptes desistits	assumptes acabats per altres causes	
Social 1	290	25	115	207	397	52	1.086
Social 2	133	78	226	229	363	79	1.108
Social 3	263	35	131	166	239	19	853
Social 4	252	22	168	240	366	57	1.105
Social 6	233	87	192	229	337	119	1.197
Social 7	241	46	214	211	431	53	1.196
Social 8	259	22	183	235	325	107	1.131
Social 9	196	49	157	209	366	52	1.029
Social 10	209	44	212	252	429	33	1.179
Social 11	208	48	152	241	410	21	1.080
Social 12	288	31	134	282	440	53	1.228
Social 13	203	40	201	209	347	77	1.077
Social 14	170	86	233	191	359	47	1.086
Social 15	261	25	226	233	498	40	1.283
Social 16	333	54	164	262	408	125	1.346
Social 17	305	0	193	225	336	84	1.143
Social 18	204	47	181	198	440	30	1.100
Social 19	261	86	148	192	304	75	1.066
Social 20	243	23	239	266	381	20	1.172
Social 21	215	71	129	245	340	62	1.062
Social 22	250	48	123	238	384	38	1.081
Social 24	245	0	207	184	240	149	1.025
Social 25	233	62	119	214	413	26	1.067
Social 26	144	86	164	187	408	80	1.069
Social 27	188	19	189	221	394	71	1.082
Social 28	227	46	216	201	368	2	1.060
Social 29	169	53	246	235	389	36	1.128
Social 31	164	86	282	195	393	18	1.138
Social 32	288	49	211	221	389	24	1.182
Social 33	250	56	150	261	323	61	1.101
TOTAL	6.925	1.424	5.505	6.679	11.217	1.710	33.460

4.5.a.6.9.k. REPRESENTACIÓ GRÀFICA DE SENTÈNCIES DICTADES

PERÍODE 2015

Total sentències dictades: **13.854**

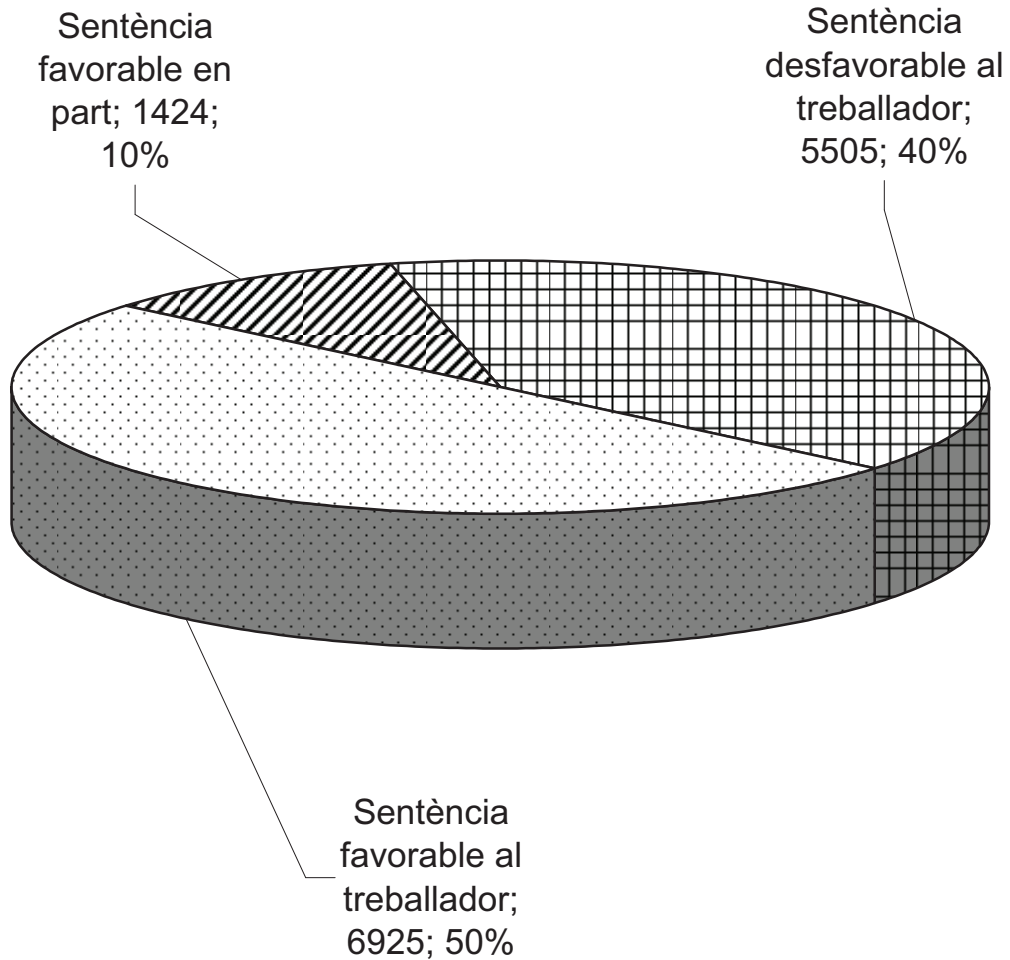

4.5.a.6.9.l. DECRETS PERÍODE 2015	A actes de conciliació	En fase declarativa	En fase executiva	Total
	6.467	10.393	56	16.916

4.5.a.6.9.m. INTERLOCUTÒRIES FINALS PERÍODE 2015	Tràmit	Execució	Total
	1.976	17	1.993

4.5.a.6.9.n. INTERLOCUTÒRIES DE L'ART. 241.1 L PERÍODE 2015	35
---	----



# REPARTIMENT D'ASSUMPTE SOCIALS (executòries)

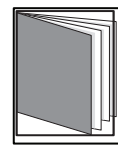
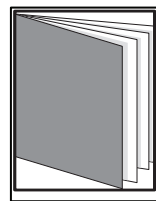
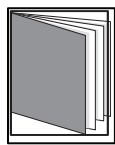
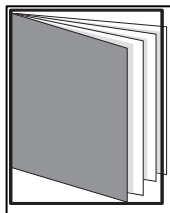

## - ÍNDEX DE REPARTIMENT -

4.5.b. REPARTIMENT DE PROCEDIMENTS SOCIALS (executòries)	pág. 193 a 200
4.5.b.6. MOVIMENT D'ASSUMPTE DELS JUTJATS D'EXECUTÒRIES	pág. 194
4.5.b.6.1. EXECUCIONS	pág. 194
4.5.b.6.1.a EXECUCIONS REBUDES	pág. 194
4.5.b.6.1.b MOVIMENT D'EXECUCIONS	pág. 194
4.5.b.6.1.c MOVIMENT D'EXECUCIONS PER JUTJAT	pág. 194
4.5.b.6.1.d REPRESENTACIÓ GRÀFICA DE LES EXECUCIONS PENDENTS	pág. 194
4.5.b.6.1.e. GRÀFICA DE LA VARIACIÓ DEL PERCENTATGE D'EXEC. PENDENTS	pág. 195
4.5.b.6.1.f. EVOLUCIÓ GRÀFICA ANUAL DE LES EXECUCIONS PENDENTS	pág. 195
4.5.b.8.1.g. MITJANA ANUAL D'EXECUCIONS	pág. 195
4.5.b.6.2. DESPATXOS D'AUXILI JUDICIAL	pág. 196
4.5.b.6.2.a. DESPATXOS D'AUXILI JUDICIAL PER JUTJAT	pág. 196
4.5.b.6.2.b. REPRESENTACIÓ GRÀFICA DE DESPATXOS PENDENTS	pág. 196
4.5.b.6.3. ESCRITS PENDENTS DE PROVEIR	pág. 197
4.5.b.6.4. COMPAREIXENCES CELEBRADES DURANT L'ANY	pág. 197
4.5.b.6.5. INTERLOCUTÒRIES DICTADES	pág. 197
4.5.b.6.6. RECURSOS RESOLTS MATEIX ÒRGAN	pág. 197
4.5.b.6.7. RECURSOS DE SUPPLICACIÓ DAVANT EL TSJC	pág. 197
4.5.b.6.8. DECRETS EN FASE EXECUTIVA	pág. 197
4.5.b.6.8.1. AUTOS FINALES	pág. 197
4.5.b.6.9. JUTJATS SOCIALS EXPECIALITZATS EN EXECUCIÓ	pág. 198 y 199
4.5.b.6.10. REPRESENTACIÓ GRÀFICA DELS JUTJATS D'EXECUCIÓ	pág. 200

4.5.b.6. MOVIMENT D'ASSUMPTESS DELS JUTJATS SOCIALS D'EXECUTÒRIES

4.5.b.6.1. EXECUCIONS

4.5.b.6.1.a. EXECUCIONS REBUDES PERÍODE 2015

Total d'execucions rebudes dels jutjats socials	4.733
Total rebudes procedents del CMAC (SMAC o organisme equivalent)	182
Total d'execucions registrades	4.915

4.5.b.6.1.b. MOVIMENT D'EXECUCIONS	Pendents de l'any anterior	Ingressades durant l'any	Reobertes durant l'any	Resoltes durant l'any	Pendents al final de l'any
	4.292	4.915	6.420	11.616	3.856

4.5.b.6.1.c. MOVIMENT D'EXECUCIONS PER JUTJAT	Pendents de l'any anterior	Ingressades durant l'any	Reobertes durant l'any	Resoltes durant l'any	Pendents al final de l'any
Social 5	1.409	1.647	2.847	4.606	1.142
Social 23	946	1.636	442	2.247	777
Social 30	1.937	1.632	3.131	4.763	1.937
Total	4.292	4.915	6.420	11.616	3.856

4.5.b.6.1.d. REPRESENTACIÓ GRÀFICA D'EXECUCIONS PENDENTS EN INICIAR I FINALITZAR L'ANY

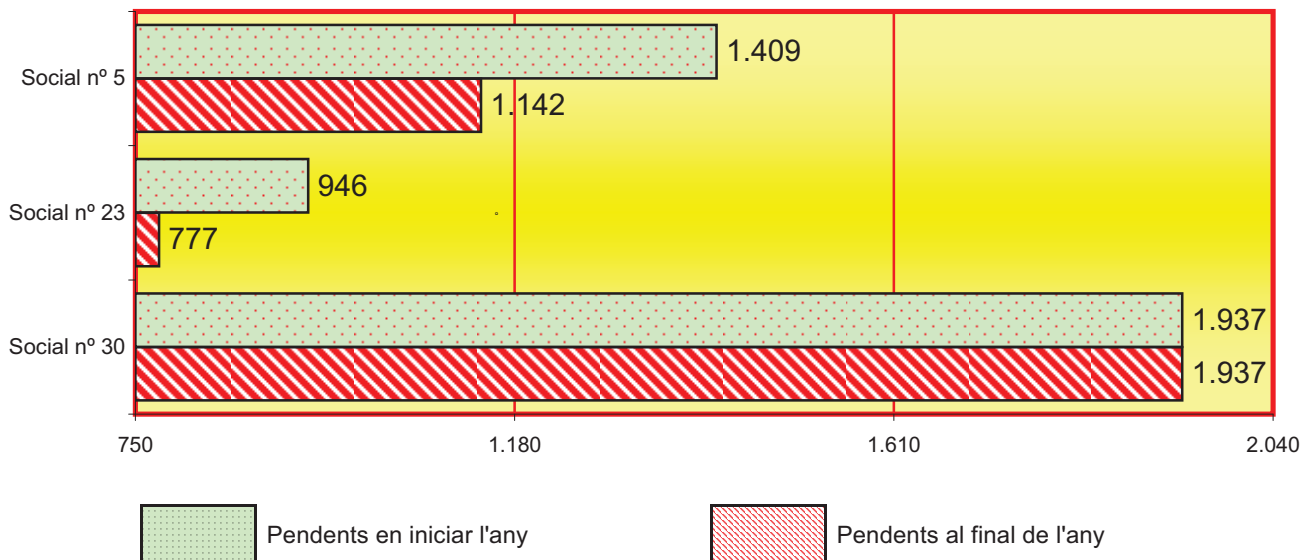

4.5.b.6.1.e. GRÀFICA DE LA VARIACIÓ DEL PERCENTATGE D'EXECUTÒRIES PENDENTS EN RELACIÓ L'ANY ANTERIOR

PERÍODE DE 2011 A 2015

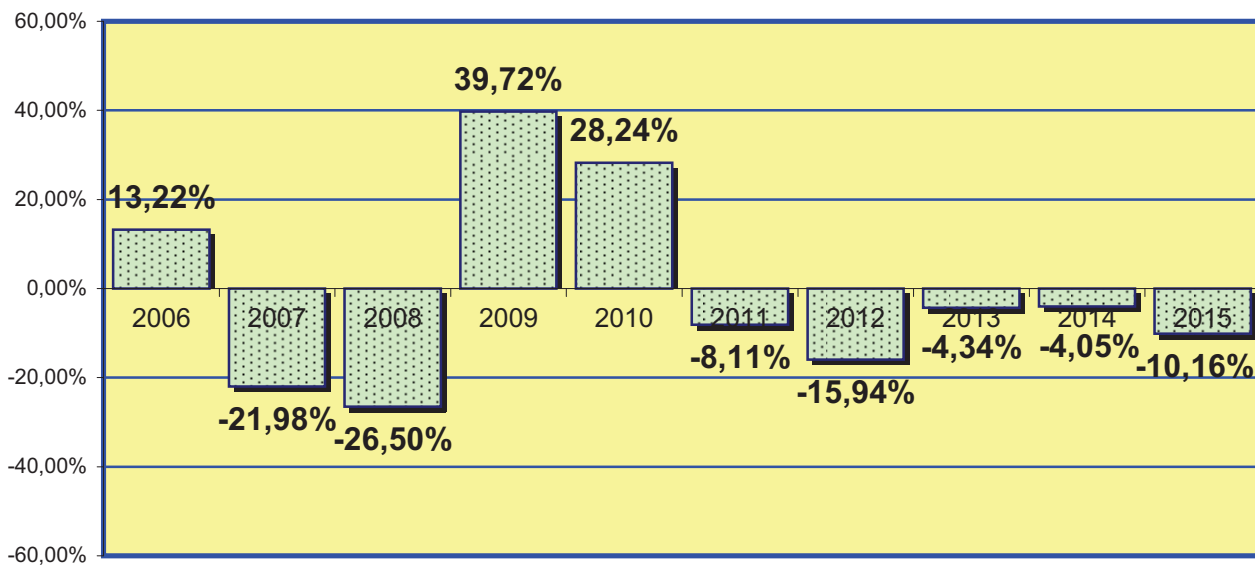

4.5.b.6.1.f. EVOLUCIÓ GRÀFICA ANUAL DE LES EXECUCIONS PENDENTS EN FINALITZAR L'ANY EN ELS PERÍODES SEGÜENTS:

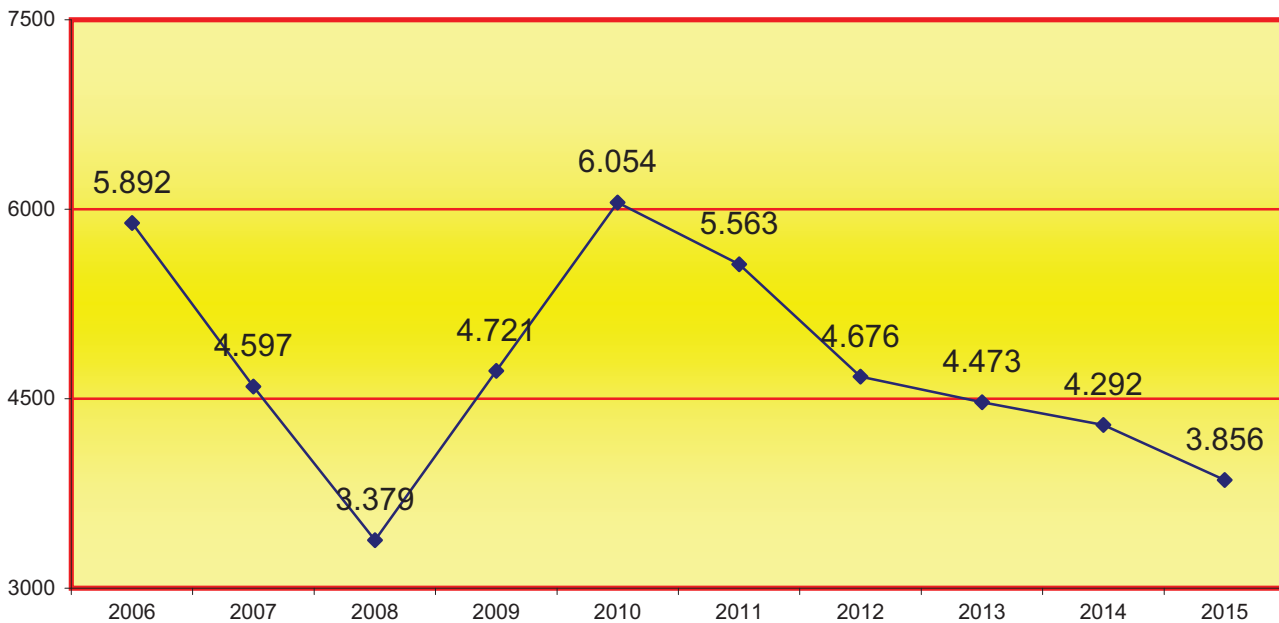

4.5.b.6.1.g. MITJANA ANUAL DE LES EXECUTÒRIES PENDENTS EN CADA JUTJAT EN FINALITZAR ELS PERÍODES SEGÜENTS:

Any	2006	2007	2008	2009	2010	2011	2012	2013	2014	2015
Mitjana anual	1.964	1.532	1.126	1.574	2.018	1.854	1.559	1.491	1.431	1.285

4.5.b.6.2. MOVIMENT DE DESPATXOS D'AUXILI JUDICIAL

4.5.b.6.2.a. MOVIMENT DE DESPATXOS PER JUTJAT	Pendants de l'any anterior	Ingressats durant l'any	Resultats durant l'any	Pendants al final de l'any
Social 5	0	0	0	0
Social 23	0	11	11	0
Social 30	0	13	13	0
Total	0	24	24	0

4.5.b.6.2.b. GRÀFICA DE DESPATXOS PENDENTS EN INICIAR I FINALITZAR L'ANY

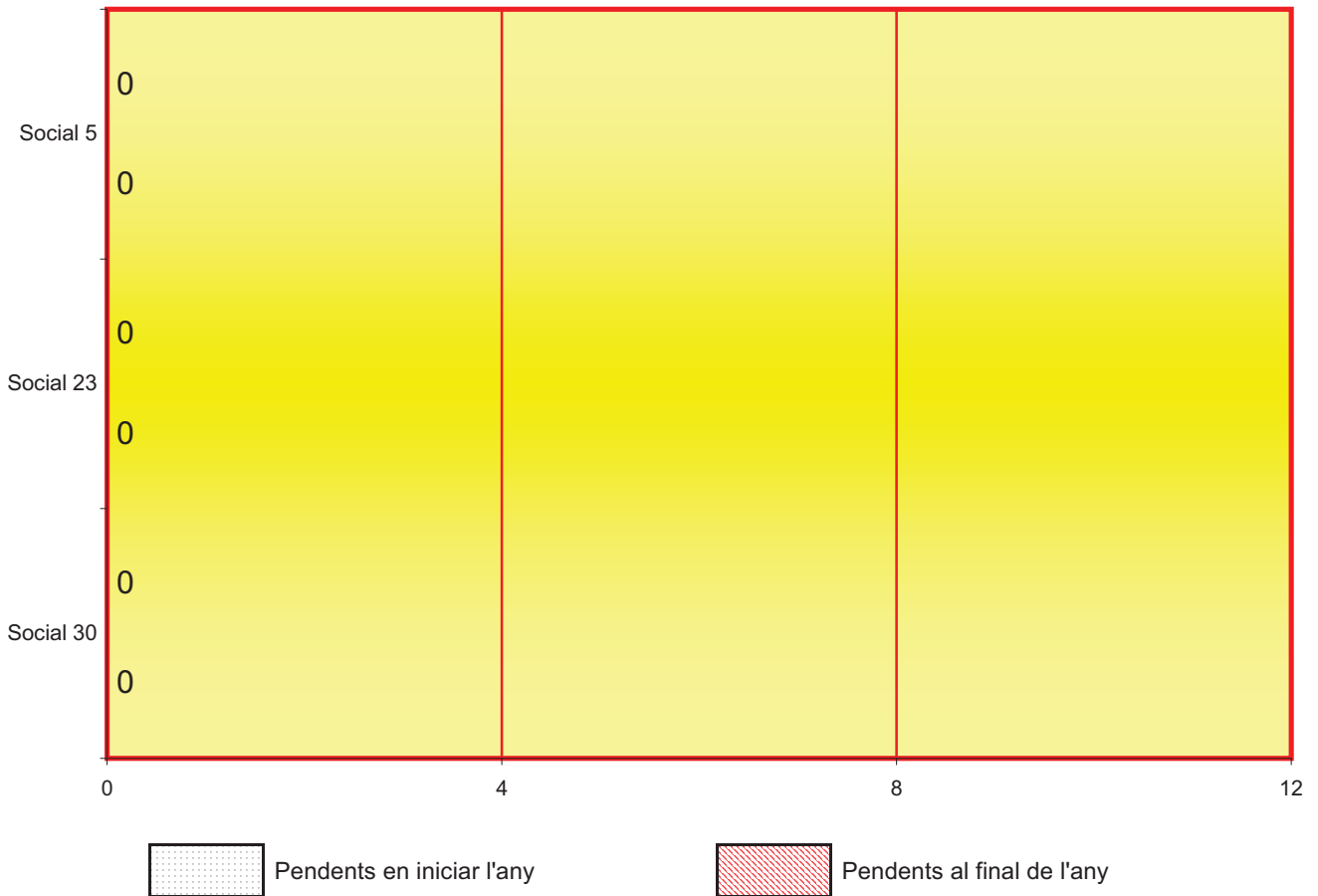

4.5.b.6.3. ESCRITS PENDENTS DE PROVEIR	Total
FINS A 30 DIES D'ANTIGUITAT	90
MÉS DE 30 DIES D'ANTIGUITAT	32
TOTAL	122

4.5.b.6.4. COMPAREIXENCES CELEBRADES DURANT L'ANY A L'AMPARA DE L'ARTICLE 236 LPL O DERIVADES DE L'INCIDENT D'EXECUCIÓ	464
--	-----

4.5.b.6.5. RESOLUCIONS PROCESSALS DICTADES DURANT L'ANY RESOLENT INCIDENTS O COMPAREIXENCES	328
---	-----

4.5.b.6.6. RECURSOS RESOLTS PEL MATEIX ÒRGAN	Pendents de l'any anterior	Ingressats durant l'any	Resolts durant l'any	Pendents al final de l'any
	2	153	153	2

4.5.b.6.7. RECURSOS RESOLTS SUPLICACIÓ	Interposats	Elevats durant l'any	Retornats durant l'any			Anul·latoris
			Confirmatoris totalment	Revocatoris		
	6	12	7	Totalment 1	Parcialment 0	1

4.5.b.6.8. DECRETS EN FASE EXECUTIVA	5.132
--------------------------------------	-------

4.5.b.6.8.1. AUTOS FINALES	486
----------------------------	-----

## 4.5.b.6.9. JUTJATS SOCIALS EXPECIALITZATS EN EXECUCIÓ

PERÍODE DE 2011 A 2015

DESCRIPCIÓ	2011	2012	2013	2014	2015
ALTES MÈDIQUES	0	0	0	3	4
ASSISTÈNCIA SANITÀRIA REINTEGRAMENT DE DESPESES	2	0	1	0	0
ASSIGNACIÓ DIRECTA SALARI AMB CÀRREC ESTATAL	2	0	3	1	3
QUANTITAT CONTRA EL FGS	8	1	0	2	3
CLASSIFICACIÓ PROFESSIONAL	7	5	3	5	3
CONFLICTE COL·LECTIU	0	1	1	2	1
DRETS FONAMENTALS	1	3	3	5	1
ACOMIADAMENT	2.539	2.072	1.868	1.904	1.608
ACOMIADAMENT COL·LECTIU	0	0	0	0	0
EXECUCIONS	1	0	0	0	0
EXTINCIÓ DEL CONTRACTE DE TREBALL	6	5	5	8	7
EXTINCIÓ CONTRACTO PER PART DEL TREBALLADOR	338	255	336	312	234
EXTINCIÓ PER VOLUNTAT TREBALLADOR, ACUM. QUANTITAT	-	-	-	16	4
HONORARIS LLETRAT	57	61	61	59	37
IMPUGNACIÓ TIT. EJEC. NO JUDICIALS	0	0	0	0	0
INCAPACITAT LABORAL TRANSITÒRIA AT	3	2	1	0	0
INCAPACITAT LABORAL TRANSITÒRIA MC	14	10	4	0	2
INCAPACITAT TEMPORAL	2	4	1	2	1
INCAPACITAT TEMPORAL PER AT	15	11	6	2	1
INCAPACITAT TEMPORAL PER MC	43	29	28	11	4
INCAPACITAT TEMPORAL PER MP	1	0	0	0	1
INCIDÈNCIA	0	0	0	0	0
INDEMNITZACIÓ REGULA. LLOC DE TREBALL MENORS DE 25 ANYS	6	2	0	0	0
INDEMNITZACIÓ REGULA. LLOC DE TREBALL MAJORS DE 25 ANYS	0	3	0	2	0

INVALIDESA PERMANENT PER ACCIDENT LABORAL	6	6	5	3	7
INVALIDESA PER MALALTIA PROFESSIONAL	1	1	0	0	1
INVALID. PERMANEN. PER MC O ACCIDEN. NO LABORAL	15	19	9	8	12
JUBILACIÓ	31	19	44	36	32
JURAMENT DE COMPTES	391	391	385	418	248
MODIFICA. CONDICIO. DE TREBALL EXC. MOV. GEOGRÀF.	6	17	11	10	11
MORT I SUPERV. (VIDUÏTAT O ORFANDAT)	3	6	6	1	1
UNS ALTRES	5	246	365	30	35
ATUR	11	11	9	3	3
PROCÉS MONITORI	-	-	-	44	31
RECLAMACIÓ DE QUANTITAT	3.633	3.194	2.963	2.412	2.273
RECONeixEMENT DE DRET	15	16	7	13	4
REINTEGRAMENT PRESTACIONS DE SS	14	18	16	10	5
RESPONSABI. DE L'EMPRESA PER FALTA DE SEGURE.	6	6	4	6	5
SANCIONS	29	29	38	28	25
SCI ACOMIADAMENT	103	119	101	86	93
SCI INDEMNITZACIÓ REGULACIÓ LLOC DE TREBALL	1	0	0	0	0
SCI RECLAMACIÓ DE QUANTITAT	344	168	84	118	90
SOVI DE VELLESA	1	2	0	0	1
SALARIS	0	0	0	0	0
VACANCES	0	1	0	0	0
DIVERSOS EN MATÈRIA LABORAL	1	3	1	1	0
DIVERSOS EN SEGURETAT SOCIAL	54	35	65	86	80
TOTALS	7.715	6.861	6.467	5.647	4.908

4.5.b.6.10. GRÀFICA JUTJATS SOCIALS ESPECIALITZATS EN EXECUCIÓ

PERÍODE 2015

Executòries totals: **4.908**

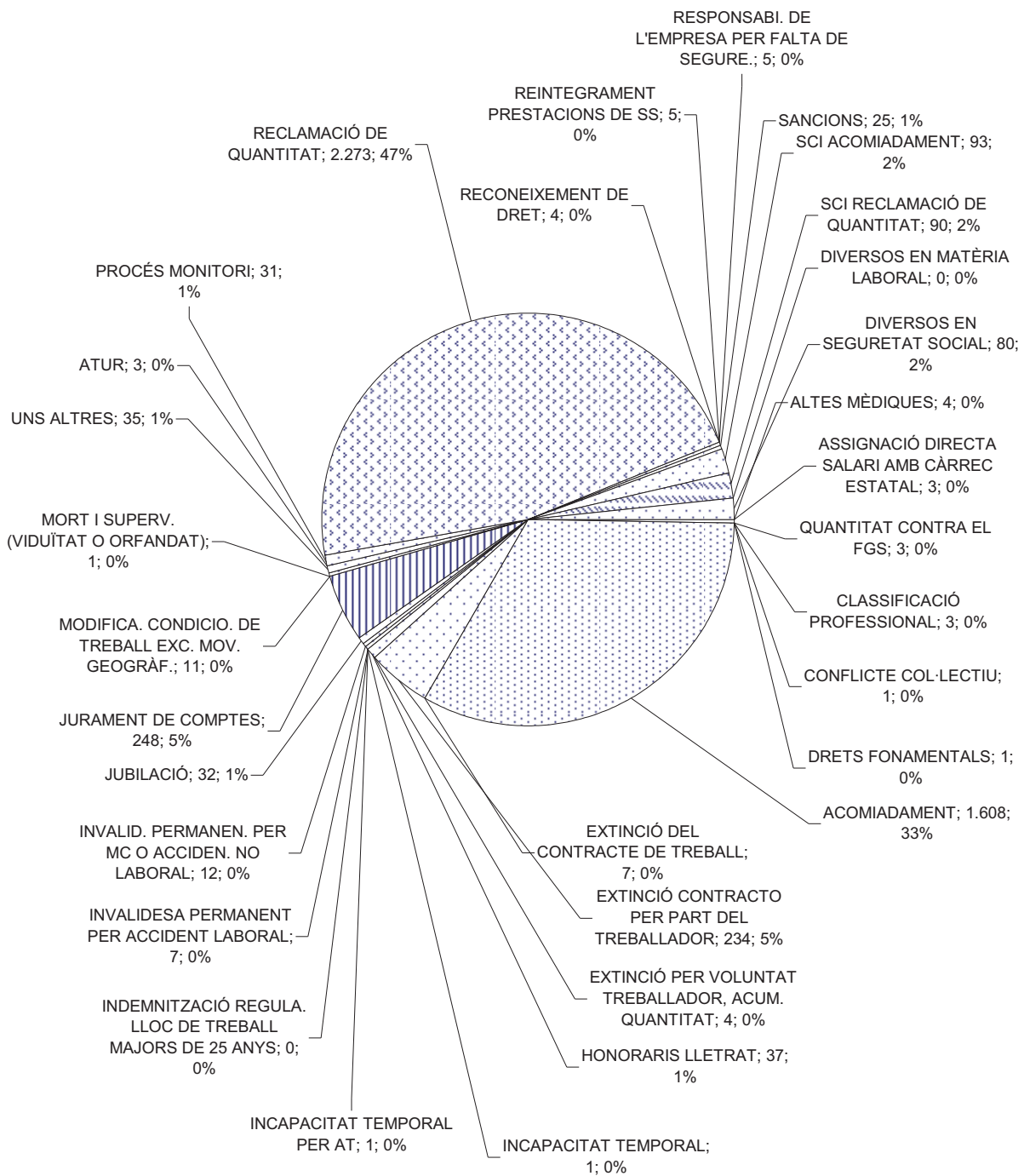



# REPARTIMENT D'ASSUMPTES D'INSTRUCCIÓ

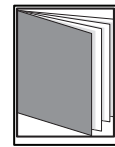
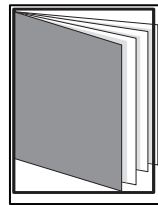
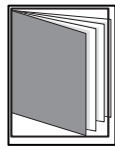

## - ÍNDEX DE REPARTIMENT -

4.6.1. GRÀFICA DE LA VARIACIÓ DEL PERCENTATGE DE DILIGÈNCIES REGISTRAD	pág. 204
4.6.2. EVOLUCIÓ GRÀFICA ANUAL DE LES DILIGÈNCIES DE GUÀRDIA	pág. 205
4.6.2.1. MITJANA DE LES DILIGÈNCIES DE GUÀRDIA REPARTIDES A CADA JUTJAT	pág. 205
4.6.3. DESGLOSSAMENT DELS DIFERENTS DELICTES COMESOS	pág. 206 a 210
4.6.3.1. DESGLOSSAMENT DE LES DILIGÈNCIES SEGONS DELICTE COMÈS	pág. 211 a 214
4.6.3.2. DESGLOSSAMENT DE LES DILIGÈNCIES SEGONS LA FALTA COMESA	pág. 215
4.6.3.3. DESGLOSSAMENT DE LES DILIGÈNCIES SEGONS EL DELICTE LLEU	pág. 216
4.6.4. ASSUMPTES REPARTITS A INSTRUCCIÓ	pág. 217
4.6.4.1. GRÀFICA DE LA VARIACIÓ DEL PERCENTATGE D'ASSUMPTES REPARTITS	pág. 217
4.6.5. EVOLUCIÓ GRÀFICA ANUAL D'ASSUMPTES REPARTITS	pág. 218
4.6.5.1. INCOACIÓ D'EXPEDIENTS DERIVATS DEL CENTRE D'INTERNAMENT D'ESTRANGERS (CIE)	pág. 218
4.6.6. EXHORTS REPARTITS A INSTRUCCIÓ	pág. 219

4.6.7. EVOLUCIÓ GRÀFICA ANUAL D'EXHORTS REPARTITS	pág. 219
4.6.8. DESGLOSSAMENT DE DETINGUTS PER JUTJAT	pág. 220
4.6.8.1. EVOLUCIÓ GRÀFICA MENSUAL DE DETINGUTS (jutjats de detinguts)	pág. 220
4.6.9. SITUACIÓ A LA QUAL PASSA EL DETINGUT	pág. 220
4.6.10. EVOLUCIÓ GRÀFICA ANUAL DE DETINGUTS PER JUTJAT	pág. 221
4.6.11. EVOLUCIÓ GRÀFICA ANUAL DEL PERCENTATGE DE LA SITUACIÓ DEL DETINGUT	pág. 221
4.6.11.1. MESURES DE SEGURETAT REPARTIDES	pág. 222
4.6.11.2. TREBALLS EN BENEFICI DE LA COMUNITAT REPARTITS	pág. 222
4.6.12. MOVIMENT D'ASSUMPTES DELS JUTJATS D'INSTRUCCIÓ	pág. 222
4.6.12.1. MOVIMENT D'ASSUMPTES D'INSTRUCCIÓ	pág. 222
4.6.12.1.a. RESUM GENERAL PER TIPUS DE PROCESSOS	pág. 222
4.6.12.1.b. RESUM GENERAL PER JUTJAT	pág. 223
4.6.12.1.c. REPRESENTACIÓ GRÀFICA DE PROCEDIMENTS PENDENTS	pág. 224
4.6.12.1.d. GRÀFICA DE LA VARIACIÓ DEL PORCENTAJE DE ASUNTOS REPARTIDOS	pág. 225
4.6.12.1.e. EVOLUCIÓ GRÀFICA DE PROCEDIMENTS PENDENTS	pág. 225
4.6.12.1.f. MITJANA ANUAL DE PROCEDIMENTS PER JUTJAT	pág. 225
4.6.12.2. DILIGÈNCIES INDETERMINADES	pág. 226
4.6.12.3. ASSUMPTES LLEI ESTRANGERIA	pág. 226
4.6.12.3.1. NOMBRE TOTAL D'IMMIGRANTS	pág. 226
4.6.12.4. NOMBRE D'ASSUMPTES REBUTS SEGONS LLIBRE DE REGISTRE GENERAL	pág. 226
4.6.12.5. JUDICIS DE FALTES I DELICTES LLEUS SENTENCIATS PENDENTS DE FEF	pág. 226
4.6.12.6. MOVIMENT DE JUDICIS RÀPIDS DE FALTES I DELICTES LLEUS	pág. 226
4.6.12.7. EXECUTÒRIES DE JUDICIS DE FALTES I DELICTES LLEUS	pág. 227
4.6.12.7.a. EXECUTÒRIES DE JUDICIS DE FALTES I DELICTES LLEUS PER JUTJAT	pág. 227
4.6.12.7.b. REPRESENTACIÓ GRÀFICA D'EXECUTÒRIES PENDENTS	pág. 228
4.6.12.7.c. EVOLUCIÓ GRÀFICA D'EXECUTÒRIES PENDENTS	pág. 229
4.6.12..d. EVOLUCIÓ DE LA MITJANA ANUAL PER JUTJAT D'EXECUTÒRIES	pág. 229
4.6.12.7.e. LA MITJANA DE LES EXECUCIONS PENDENTS EN CADA JUTJAT AL FINAL DELS SEGÜENTS PERÍODES:	pág. 229
4.6.12.7.f. NOMBRE D'ASSUMPTES REMESOS AL PENAL PER LA SEVA EXECUCIÓ	pág. 230
4.6.12.8. NOMBRE DE CAUSES AMB PRES PROVISIONAL	pág. 230
4.6.12.9. DESPATXOS D'AUXILI JUDICIAL	pág. 230
4.6.12.10. ASSUMPTES PENDENTS DE SENTENCIAR (menys de 3 mesos)	pág. 230
4.6.12.11. ASSUMPTES PENDENTS DE SENTENCIAR (entre 3 i 6 mesos)	pág. 230
4.6.12.12. ASSUMPTES PENDENTS DE SENTENCIAR (més de 6 mesos)	pág. 230

4.6.12.13. ASSENYALAMENTS	pág. 231
4.6.12.13.a. SITUACIÓ DELS ASSENYALAMENTS	pág. 231
4.6.12.13.b. SITUACIÓ DELS ASSENYALAMENTS PER JUTJAT	pág. 231
4.6.12.13.c. REPRESENTACIÓ GRÀFICA DELS ASSENYALAMENTS PER JUTJAT	pág. 232
4.6.12.14. PROCEDIMENTS ELEVATS A L'ÒRGAN COMPETENT	pág. 233
4.6.12.15. SUMARIS CONCLUSOS ELEVATS VISTA JURAT	pág. 233
4.6.12.16. SUMARIS CONCLUSOS ELEVATS A LA AUDIÈNCIA	pág. 233
4.6.12.17. RECURSOS D'APEL·LACIÓ	pág. 233
4.6.12.18. PROCESSOS SOBRE VIOLÈNCIA DOMÈSTICA	pág. 234
4.6.12.18.1. DENÚNCIES REBUDES NOMBRE TOTAL	pág. 234
4.6.12.18.2. RENÚNCIES NOMBRE TOTAL	pág. 234
4.6.12.18.3. MOVIMENT D'ASSUMPTES	pág. 234
4.6.12.18.4. MOVIMENT JUDICIS RÀPIDS DE VIOLÈNCIA DOMÈSTICA	pág. 234
4.6.12.18.5. PROCEDIMENTS DE VIOLÈNCIA DOMÈSTICA ELEVATS	pág. 235
4.6.12.18.6. ORDRES DE PROTECCIÓ REBUDES	pág. 235
4.6.12.18.6.1. ORDRES DE PROTECCIÓ NOMBRE TOTAL	pág. 235
4.6.12.18.6.2. RELACIÓ VÍCTIMA DENUNCIAT	pág. 235
4.6.12.18.6.3. ORDRE DE PROTECCIÓ	pág. 235
4.6.12.18.7. MESURES CAUTELARS	pág. 236
4.6.12.18.7.1. DE NATURALESA PENAL	pág. 236
4.6.12.18.7.2. DE NATURALESA CIVIL	pág. 236
4.6.12.18.8. FORMA EN QUÈ ACABEN ELS PROCEDIMENTS	pág. 237
4.6.12.18.9. PERSONES ENJUDICIADES	pág. 237
4.6.12.18.10. EXECUTÒRIES	pág. 237
4.6.12.18.11. INCOMPLIMENTS	pág. 237
4.6.12.18.11.1. MESURES PROVINENTS D'ORDRE DE PROTECCIÓ	pág. 237
4.6.12.18.11.2. INCOMPLIMENTS DE PENES ART. 48 EN RELACIÓ AMB EL 57 DEL CP	pág. 237
4.6.12.19. ACTUACIONS URGENTS REFERENTS A LA LO 1/04	pág. 237
4.6.12.19.1. ASSUMPTES INGRESSATS	pág. 237
4.6.12.19.2. ORDRES DE PROTECCIÓ	pág. 237
4.6.12.19.3. ORDRES DE PROTECCIÓ TOTAL	pág. 238
4.6.12.20. SENTÈNCIES I INTERLOCUTÒRIES: ÀREA D'INSTRUCCIÓ	pág. 238
4.6.12.20.1. JUDICIS DE FALTES I DELICTES LLEUS	pág. 238
4.6.12.20.2. PROCESSOS PER DELICTES (CONFORMITATS)	pág. 238
4.6.12.20.3. INTERLOCUTÒRIES DE L'ARTICLE 13 R. DECRET 8/2004 DE 29 D'OCTUBRE	pág. 238
4.6.12.20.3.1. INTERLOCUTÒRIES FINALS	pág. 238
4.6.12.20.4. DECRETS	pág. 238

### 4.6. REPARTIMENT D'INSTRUCCIÓ

#### 4.6.1. GRÀFICA DE LA VARIACIÓ DEL PERCENTATGE DE DILIGÈNCIES REGISTRADES EN EL JUTJAT DE GUÀRDIA EN RELACIÓ L'ANY ANTERIOR

PERÍODE DE 2006 A 2015



4.6.2. EVOLUCIÓ GRÀFICA ANUAL DE LES DILIGÈNCIES DE GUÀRDIA PERÍODE DE 2006 A 2015

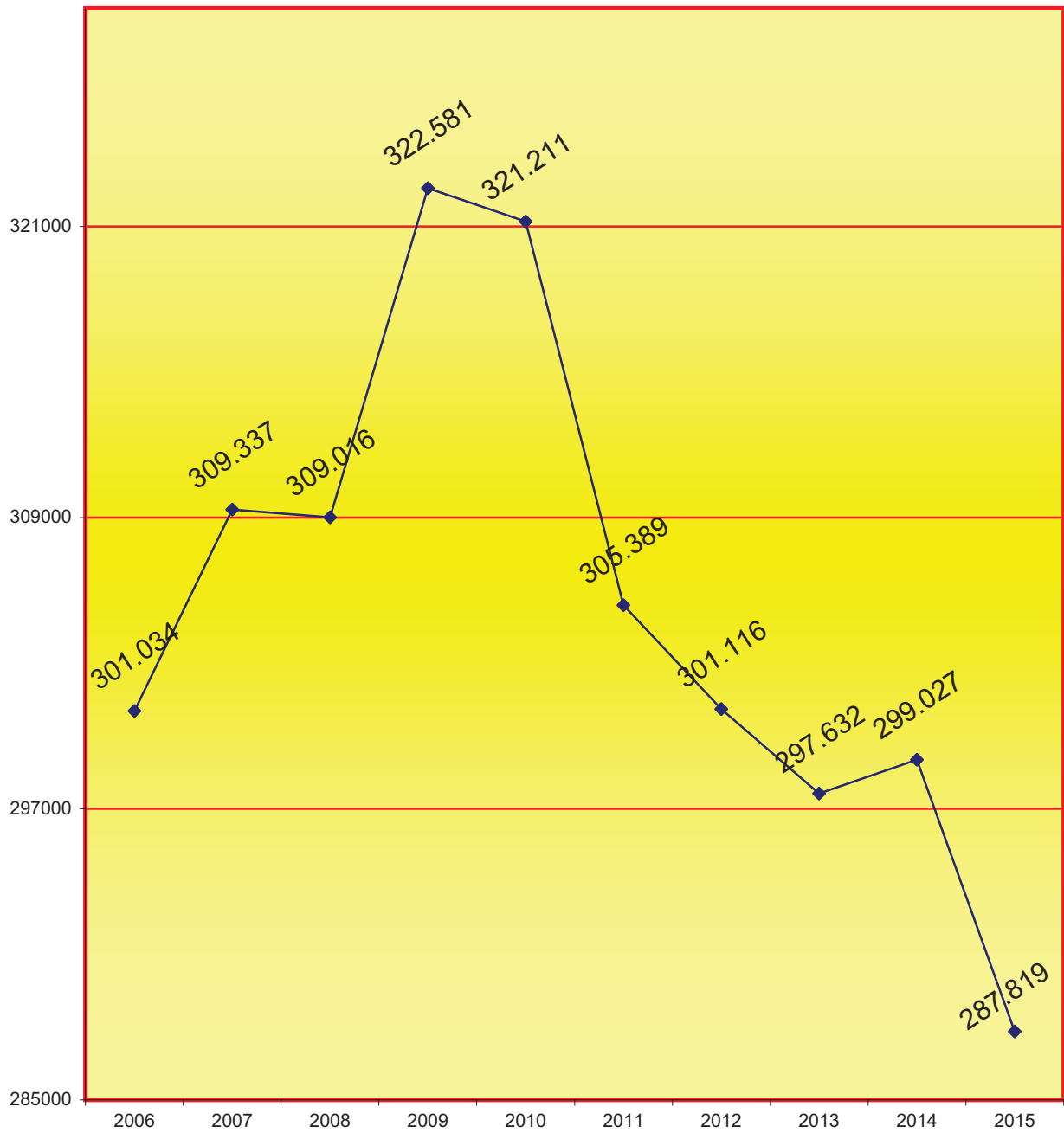

4.6.2.1. MITJANA DE LES DILIGÈNCIES DE GUÀRDIA REPARTIDES A CADA JUTJAT AL FINAL DELS PERÍODES SEGÜENTS:

2006	2007	2008	2009	2010	2011	2012	2013	2014	2015
9.122	9.374	9.364	9.775	9.734	9.254	9.125	9.019	9.061	8.722

## 4.6.3. DESGLOSSAMENT DE LES DILIGÈNCIES DE GUÀRDIA PERÍODE DE 2006 A 2015

## 1. CÒMPUT TOTAL DE DILIGÈNCIES REGISTRADAES EN EL JUTJAT DE GUÀRDIA

	2006	2007	2008	2009	2010	2011	2012	2013	2014	2015
	301.034	309.337	309.016	322.581	321.211	305.389	301.116	297.632	299.027	287.819

## 2. DESGLOSSAMENT DEL CÒMPUT ANTERIOR ENTRE ELS APARTATS SEGÜENTS:

## 2.a. DILIGÈNCIES REMESSES A DIVERSES JURISDICCIONS I INSTÀNCIES:

## 2.a.1. AL DEGANAT (REPARTIMENT D'INSTRUCCIÓ).

2.a.1.1. Diligències presentades en el jutjat de guàrdia per fets esdevinguts 72 hores abans de

2.a.1.1.1. Denúncies.

2.a.1.1.2. Atestat policial, GC, GU, Mossos, etc.

2.a.1.1.3. Informe facultatiu, informe mèdic, etc.

2.a.1.1.4. Antecedents a altres diligències de guàrdia remesos al JDB Instrucció abans del 10/12/1996.

2.a.1.1.5. Inhibicions sense antecedents.

2.a.1.1.6. Fiscalia.

2.a.1.2. Testimoniança de particulars.

2.a.1.2.1. Fals testimoni.

2.a.1.2.2. Trencament de condemna, etc.

Any	2006	2007	2008	2009	2010	2011	2012	2013	2014	2015
Total*	112.567	109.954	109.295	113.153	115.387	112.466	119.174	118.947	123.032	120.942

## 2.a.2. EXHORTS TELEGRÀFICS (llibertats, ratificació presó, etc.) i altres remesos al JDB Instrucció.

Any	2006	2007	2008	2009	2010	2011	2012	2013	2014	2015
Total	864	965	1.007	917	791	767	842	904	656	570

## 2.a.3. AL DEGANAT (REPARTIMENT CIVIL).

2.a.3.1. Diligències remeses a l'Oficina de Repartiment Civil.

2.a.3.1.1. Embargament de vaixell.

2.a.3.1.2. Aixecament d'embargament de vaixell.

2.a.3.1.3. Protesta d'avaries.

2.a.3.1.4. Mesures urgents d'assumptes civils.

Any	2006	2007	2008	2009	2010	2011	2012	2013	2014	2015
Total	13	12	10	32	18	10	19	52	56	70

#### 2.a.4. A ALTRES JUTJATS D'INSTRUCCIÓ DE BARCELONA. (Informes d'hospital, atestat, fiscalia, denúncia particulars).

2.a.4.1. Antecedents d'altres diligències ampliàtories de procediments instruïts a Barcelona (en la guàrdia directament o repartides pel jutjat d'instrucció).

2.a.4.2. Recuperació vehicle (atestat, litoral, Palmeral, etc.).

2.a.4.3. Altres delictes (desobediència, lesions, toxicologia -científica-, defuncions).

2.a.4.4. Crida i cerca que tramita el jutjat de guàrdia però sense obrir indeterminades.

2.a.4.5. Presentacions.

2.a.4.6. Diligències amb detinguts.

Any	2006	2007	2008	2009	2010	2011	2012	2013	2014	2015
Total	35.231	41.517	44.500	46.419	50.806	45.486	47.087	49.124	48.952	47.210

#### 2.a.5. A ALTRES JUTJATS D'INSTRUCCIÓ DE FORA DE BARCELONA.

2.a.5.1. Inhibicions a fora de Barcelona (incloses causes amb detinguts).

2.a.5.2. Ampliàtories a fets que coneixen altres jutjats de fora de Barcelona.

2.a.5.3. Presentacions.

2.a.5.4. Detinguts per crida i cerca.

Any	2006	2007	2008	2009	2010	2011	2012	2013	2014	2015
Total	12.674	11.758	11.515	11.912	12.575	12.127	11.835	14.591	17.142	14.423

#### 2.a.6. AL MATEIX JUTJAT D'INCIDÈNCIES O DETINGUTS.

2.a.6.1. Diligències presentades al jutjat d'incidències per fets produïts durant el temps de la prestació del servei de guàrdia i de les 72 hores anteriors al seu començament.

2.a.6.1.1. Indeterminades (lesions accident, etc.).

2.a.6.1.2. Diligències prèvies.

2.a.6.1.3. Sobreseïment provisional.

2.a.6.1.4. Judicis de faltes.

2.a.6.1.5. Procediment de jurat.

2.a.6.1.6. Sumari.

2.a.6.1.7. Exhorts de presó (s'envien al DI).

2.a.6.2. Diligències presentades al jutjat de detinguts.

2.a.6.2.1. Indeterminades.

2.a.6.2.2. Diligències prèvies.

2.a.6.2.3. Judicis de faltes.

2.a.6.2.4. Procediment de jurat.

2.a.6.2.5. Sumari.

Any	2006	2007	2008	2009	2010	2011	2012	2013	2014	2015
Total	140.562	146.096	143.696	151.065	142.428	135.300	123.001	114.918	109.845	105.174

## 2.b. SEGONS EL TIPUS DE DILIGÈNCIA INCOADA. (Desglossament de l'apartat 2.a.6.).

2.b.1. DILIGÈNCIES PRÈVIES.										
Any	2006	2007	2008	2009	2010	2011	2012	2013	2014	2015
Total	9.886	11.517	11.422	6.658	5.252	4.978	5.668	6.148	5.563	4.418

2.b.2. SOBRESÈIMENT PROVISIONAL PRÈVIES.										
Any	2006	2007	2008	2009	2010	2011	2012	2013	2014	2015
Total	96.176	97.168	89.797	102.936	95.658	89.726	79.597	69.565	64.145	58.946

2.b.3. INDETERMINADES.										
Any	2006	2007	2008	2009	2010	2011	2012	2013	2014	2015
Total	5.699	5.848	6.131	5.735	5.488	5.564	6.002	6.369	6.759	9.723

2.b.4. SUMARI.										
Any	2006	2007	2008	2009	2010	2011	2012	2013	2014	2015
Total	6	3	4	2	2	2	1	3	1	1

2.b.5. JUDICI DE FALTES I DELICTES LLEUS.										
Any	2006	2007	2008	2009	2010	2011	2012	2013	2014	2015
Total	20.807	14.122	21.314	10.106	9.715	9.491	9.116	12.646	13.464	17.483

2.b.6. SOBRESÈIMENT PROVISIONAL J. DE FALTES.										
Any	2006	2007	2008	2009	2010	2011	2012	2013	2014	2015
Total	3.549	12.302	7.748	19.047	20.359	19.728	17.574	15.286	15.525	10.511

2.b.7. LLEI D'ESTRANGERIA.										
Any	2006	2007	2008	2009	2010	2011	2012	2013	2014	2015
Total	742	1.082	1.343	783	698	432	414	372	249	158

2.b.8. LLEI DEL JURAT.										
Any	2006	2007	2008	2009	2010	2011	2012	2013	2014	2015
Total	1	0	1	0	0	0	0	0	0	0

2.b.9. ALTRES DILIGÈNCIES.										
Any	2006	2007	2008	2009	2010	2011	2012	2013	2014	2015
Total	0	5	4	3	3	3	13	0	2	1

2.b.10. DILIGÈNCIES URGENTS JUDICIS RÀPIDS.										
Any	2006	2007	2008	2009	2010	2011	2012	2013	2014	2015
Total	3.696	3.961	5.791	5.714	5.150	5.196	4.468	4.409	3.976	3.749

Total diligències al mateix jutjat										
Any	2006	2007	2008	2009	2010	2011	2012	2013	2014	2015
Total	140.562	146.096	143.696	151.065	142.428	135.300	123.001	114.918	109.845	105.174



2.c. ORIGEN DE LES DILIGÈNCIES.						
2.c.1. DILIGÈNCIES POLICIAQUES	2010	2011	2012	2013	2014	2015
Guàrdia Civil	765	604	479	553	653	595
Guàrdia Urbana	12.555	12.055	8.513	9.992	12.758	14.861
Mossos d'Esquadra	215.169	200.426	199.610	194.380	195.087	183.893
Polícia Governativa	2.042	1.428	1.445	1.322	1.197	1.165
Polícia Local	0	0	0	0	0	0
Polícia Portuària	0	0	0	0	0	0
TOTAL APARTATS SUPERIOR Policia Nacional, G. Urbana, G. Civil, Mossos d'Esquadra, etc.	230.531	214.513	210.047	206.247	209.695	200.514
Polícia científica i toxicologia.	3	2	2	3	0	7
Recuperació vehicle (Palmeral, trànsit, etc.)	737	657	590	644	716	854
Telefonemes (defunció).	943	904	936	904	917	927

2.c.2. DILIGÈNCIES DELS CENTRES PENITENCIARIS (Brians, Quatre Camins, Dones, Homes, Ponent).										
Any	2006	2007	2008	2009	2010	2011	2012	2013	2014	2015
Total	735	663	646	471	466	469	477	463	411	304

2.c.3. INFORMES D'HOSPITALS I CLÍNiques (Bellvitge, Clínic, Creu Roja, Perecampes, Esperança, etc).										
Any	2006	2007	2008	2009	2010	2011	2012	2013	2014	2015
Total	45.411	43.090	40.612	39.861	34.712	34.475	34.918	35.751	35.065	35.548

2.c.4. INHIBICIONS	2009	2010	2011	2012	2013	2014	2015
Procedents d'altres òrgans jurisdiccionals	36.014	35.841	35.547	34.361	32.072	30.865	30.321
Exhorts.	917	791	767	842	795	656	570
Protesta d'avaries.	6	8	1	6	6	1	3
Presentacions.	3	1	3	9	1	2	1
Testimoni de particulars.	841	1.012	1.174	1.228	1.629	1.605	1.632
Vigilància penitenciària.	0	0	0	45	0	0	0
Total diligències remeses	37.781	37.653	37.492	36.491	34.503	33.129	32.527

2.c.5. DENÚNCIES (presentades pels mateixos particulars).										
Any	2006	2007	2008	2009	2010	2011	2012	2013	2014	2015
Total	14.982	13.756	12.476	10.989	11.029	11.384	11.899	12.690	13.443	12.353

2.c.6. QUERELLES.										
Any	2006	2007	2008	2009	2010	2011	2012	2013	2014	2015
Total	615	626	642	626	732	675	677	766	668	697

2.c.7. COMUNICACIÓ D'ALTRES ORGANISMES.										
Any	2006	2007	2008	2009	2010	2011	2012	2013	2014	2015
Total	206	212	220	185	196	203	144	107	43	86

2.c.8. CRIDA I CERCA.										
Any	2006	2007	2008	2009	2010	2011	2012	2013	2014	2015
Total	2.863	3.225	3.732	4.065	4.563	5.040	5.310	5.304	5.400	4.542

2.c.9. MINISTERI FISCAL, MENORS I FISCALIA DE MENORS.										
Any	2006	2007	2008	2009	2010	2011	2012	2013	2014	2015
Total	147	159	150	98	81	76	85	95	115	80

2.c.10. ALTRES.										
Any	2006	2007	2008	2009	2010	2011	2012	2013	2014	2015
Total	35	66	31	100	87	61	130	155	141	234

Total origen de la diligència										
Any	2006	2007	2008	2009	2010	2011	2012	2013	2014	2015
Total	301.034	309.337	309.016	322.581	321.211	305.389	301.116	297.632	298.062	288.673

## 4.6.3.1. DESGLOSSAMENT DE LES DILIGÈNCIES SEGONS DELICTE COMÈS

	2011	2012	2013	2014	2015
ABANDÓ DE DESTINACIÓ	0	0	0	0	3
ABANDÓ DE FAMÍLIA	303	214	219	144	153
ABANDÓ DE FUNCIO PÚBLICA	2	13	0	0	0
ABANDÓ DE NENS	0	0	0	0	0
AVORTAMENT	4	8	0	1	2
ABÚS SEXUAL	0	0	0	0	329
ABÚS FUNCIONARI EXERCICI DE FUNCIONS	0	0	8	10	0
ASSETJAMENT SEXUAL	9	10	12	18	79
ACUSACIÓ O DENÚNCIA FALSA	46	57	49	41	43
AFAVORIMENT EVASIÓ	0	0	3	0	0
AGRESSIÓ SEXUAL	980	989	1045	1.113	886
AIXECAMENT DE BÉNS	63	58	53	43	61
ALTERACIÓ PREUS CONCURSOS I SUBHASTES	2	3	4	0	2
AMENACES	3.032	3.032	2.731	2.749	2.633
APROPIACIÓ INDEGUDA	2.551	3.671	3.399	3.481	2.785
ARROGACIÓ ATRIBUCIONS JUDICIALS	0	0	0	0	0
ASSASSINAT	2	1	6	4	6
ASSOCIACIÓ IL·LÍCITA	12	0	1	7	3
ATEMPTAT	370	444	423	407	449
ATEMPTAT CONTRA L'AUTORITAT	167	201	152	192	206
ATEMPTAT BANDA ARMADA	0	0	0	0	0
CRIDA I CERCA	5.122	5.416	5.394	5.400	4.614
CALÚMNIES	59	58	45	58	57
CAÇA O PESCA D'ESPÈCIES AMENAÇADES	1	2	2	2	0
COACCIONS	534	610	632	636	605
COL·LABORACIÓ BANDA ARMADA	0	0	0	13	0
CONDUCCIÓ SENSE ASSEGURANÇA OBLIGATÒRIA	8	3	5	4	3
CONDUCCIÓ TEMERÀRIA	34	31	31	0	48
CONDUCCIÓ SOTA INFLUÈNCIA DE BEGUDES	226	261	333	184	151
CONDUCCIÓ A VELOCITAT NOTORIAMENT SUPERIOR	5	0	0	11	0
CONDUCCIÓ SENSE L·LICÈNCIA O PERMÍS	333	319	370	310	264
CONSPIRACIÓ HOMICIDI O ASSASSINAT	0	0	0	0	0
CONTRABAN	9	11	13	15	13
CONTRA LA SEGURETAT SOCIAL	0	0	0	0	13
CORRUPCIÓ AL SECTOR PRIVAT	0	0	0	0	2
CONTRA LA L·LIBERTAT INDIVIDUAL	4	0	4	0	0
CONTRA LA SEGURETAT VIAL	3710	3079	2966	2931	2.681
CORRUPCIÓ MENORS	38	21	24	25	0
DANYS	15.094	14.562	14.757	14.846	14.041
DEFRAUDACIÓ	152	188	224	238	205
DEFUNCIÓ	1.866	1.928	1.830	1.861	1.889
DELICTE C/ DRETS FONAMENTALS I L·LIBERTAT P.	6	9	5	8	5

	2011	2012	2013	2014	2015
DELICTE CONTRA ELS DRETS DE DE CIUTADANS ESTRAN	0	0	0	0	25
DELICTE CONTRA EL DRET DELS TREBALLADORS	201	173	139	109	104
DELICTE CONTRA EL MEDI AMBIENT	0	0	7	0	3
DELICTE CONTRA L'ECONOMIA PÚBLICA	62	51	74	64	43
DELICTE CONTRA LA INTEGRITAT MORAL	6	15	10	10	8
DELICTE CONTRA LES INSTITUCIONS DE L'ESTAT	0	1	0	0	0
DELICTE CONTRA L'ORDENACIÓ TERRITORIAL	0	0	0	0	0
DELICTE CONTRA LA LLIBERTAT I SEGURETAT TREBALL	0	0	0	0	0
DELICTE CONTRA LA PROPIETAT INTEL·LECTUAL	334	336	277	156	150
DELICTE CONTRA LA PROPIETAT INDUSTRIAL	602	722	934	690	726
DELICTE CONTRA LA SEGURETAT SOCIAL	9	8	12	0	0
DELICTE CONTRA LA SEGURETAT DEL TRÀNSIT	95	89	136	97	100
DELICTE SOBRE EL PATRIMONI ARTÍSTIC	0	0	0	0	2
DELICTE SOCIETARI	40	46	61	48	35
DENEGACIÓ D'AUXILI	3	1	5	1	1
DIPÒSIT D'ARMES O MUNICIONS	0	0	0	0	0
DESACATAMENT	7	9	10	11	9
DESCOBRIMENT DE SECRETS	67	13	11	22	143
DESLLEIALTAT PROFESSIONAL	7	12	13	19	13
DESOBEDIÈNCIA	627	602	466	469	305
DESOBEDIÈNCIA FUNCIONARIS PÚBLICS	64	66	66	55	45
DESORDRE PÚBLIC	251	235	134	142	81
DETENCIÓ IL·LEGAL PER PARTICULARS	79	78	59	50	42
DELICTE ELECTORAL	4	24	32	41	24
DILIGÈNCIES JUDICIALS DIVERSES	11.738	11.156	11.219	10.443	11.487
ENCOBRIMENT	1	0	0	1	7
ENTRADA I ESCORCOLL	159	156	162	162	160
ESTAFA	11.016	11.857	13.105	14.886	16.284
ESTRALLS	79	71	35	54	23
EXHIBICIONISME	39	36	20	38	20
EXTORSIÓ	28	43	45	45	49
EXTRADICIÓ	1	5	4	9	2
ESTRANGERS	467	454	387	266	171
FALSEDAT (en totes les seves variants)	1430	1.451	1.629	1.387	1.173
FALS TESTIMONI	57	76	66	40	51
FALTES (en totes les seves variants)	23444	22.930	27.932	24.966	13.890
FRAU	2	10	6	4	8
HABEAS CORPUS	240	178	141	179	205
TROBALLA	3	14	6	3	0
FURT	112.389	104.062	101.400	102.561	97.705
HOMICIDI	40	61	51	45	97
HOMICIDI IMPRUDENT	8	8	3	3	7
IMPRUDÈNCIA TEMERÀRIA	7	4	3	2	1
IMPRUDÈNCIA TEMERÀRIA DE TRÀNSIT	11	5	10	2	3
IMPRUDÈNCIA PROFESSIONAL	35	36	37	30	17
IMPOSTOS O EXACCIONS IL·LEGALS	0	0	0	0	0

	2011	2012	2013	2014	2015
INCENDI	170	187	195	192	145
INDUCCIÓ MENORS ABANDONAMENT DOMICILI	1	1	3	1	2
INFIDELITAT CUSTÒDIA DOCUMENTS	2	1	1	3	3
INFRACCIÓ DRETS PROPIETAT INDUSTRIAL	0	0	0	0	0
INFRACCIÓ DRETS D'AUTOR	0	0	0	0	0
INJÚRIES	681	668	701	855	576
INSOLVÈNCIA FRAUDULENTA	3	6	5	2	0
INSOLVÈNCIA CULPABLE	23	31	28	22	33
INSULTS	177	151	118	125	72
INTERVENCIÓ CENTRE PSIQUIÀTRIC	2	5	30	22	21
INTERVENCIÓ TELEFÒNICA	23	21	10	12	10
INTOXICACIÓ	62	40	63	73	241
INTRUSISME	16	14	16	16	15
LESIONS	43.605	44.023	46.192	45.965	44.888
INCOMPLIMENT PRESTACIONS ECONÒMIQUES	-	592	589	534	489
LESIONS IMPRUDÈNCIA	1.063	1.127	1.160	1.185	765
LIMITACIÓ LLIBERTAT O SEGURETAT EN EL TREBALL	0	0	0	0	0
LIMITACIÓ LLIBERTAT SEXUAL	1	0	0	1	0
LIMITACIÓ LLIBERTAT SINDICAL VAGA	0	0	3	0	0
LLIBERTAT D'ASSOCIACIÓ	0	0	0	0	0
MALVERSACIÓ CABALS PÚBLICS	6	11	7	10	3
MANIPULACIÓ GENÈTICA	0	0	0	0	0
MALTRACTAMENT EN ÀMBIT FAMILIAR	561	678	705	791	850
MALTRACTAMENT O RESISTÈNCIA FORÇA ARMADA	2	0	2	0	3
MATRIMONI IL·LEGAL	2	6	3	1	0
MERCAT I CONSUMIDORS	50	41	30	14	1
MUTILACIÓ D'ÒRGAN PRINCIPAL	0	0	0	0	0
NEGATIVA A LA PRESTACIÓ SERVEI MILITAR	0	0	0	0	0
NEGATIVA A LA PRESTACIÓ SOCIAL SUBSTITUTÒRIA	0	0	0	0	0
OBSTRUCCIÓ A LA JUSTÍCIA	65	58	63	77	59
OMISSIÓ DE SOCORS	4	4	6	5	9
OMISSIÓ DEL DEURE DE PERSEGUIR DELICTES	0	0	0	0	0
PARRICIDI	0	0	39	0	0
PARTICIPACIÓ BARALLA	0	0	0	0	0
BARALLA TUMULTUÀRIA	4	3	2	6	0
PERSONES DESAPAREGUDES	0	0	0	914	0
PORNOGRAFIA	65	31	41	47	57
PREVARICACIÓ	22	38	27	62	28
PROSTITUCIÓ	111	89	110	120	122
TRENCAMENT DE CONDEMNNA	976	912	840	759	696
FALLIDA FRAUDULENTA	0	2	2	1	0
TRENCAMENT DEL DEURE DE CUSTÒDIA	0	5	6	6	5
REALITZACIÓ PROPI DRET	15	9	11	7	17
REBEL·LIÓ	5	0	0	0	0
RECEPTACIÓ	175	187	293	315	1
RECUPERACIÓ VEHICLE	657	590	642	716	854
RESISTÈNCIA	290	279	263	283	854

	2011	2012	2013	2014	2015
REVELACIÓ DE SECRETS	116	189	120	285	170
RISC PER A LA CIRCULACIÓ	0	2	0	1	2
ROBATORI	55.360	58.051	55.561	50.425	46.637
ROBATORI AMB HOMICIDI DOLÓS	0	0	0	0	0
ROBATORI O FURT DE VEHICLE DE MOTOR	5.248	5.036	5.542	5.181	4.904
SALUT PÚBLICA	2.365	2.515	2.160	2.046	1.765
SEGREST	7	5	8	5	6
SECRETS OFICIALS	0	0	0	0	0
SIMULACIÓ DELICTE	33	55	89	126	115
SUBORN	5	2	4	9	1
SOL·LICITUD DE TRASPLANTAMENT D'ÒRGANS	0	0	0	0	0
SOSTRACCIÓ DE MENORS	23	45	51	36	33
TINENÇA D'ARMES	70	52	56	54	57
TINENÇA D'EXPLOSIUS	0	0	0	0	0
TORTURA	1	1	3	4	2
TRÀFIC DE DROGUES	5	6	7	0	11
TRÀFIC D'INFLUÈNCIES	2	3	2	3	2
TRANSPLANTAMENT	58	52	51	42	39
USURPACIÓ	1098	1333	1930	2.816	3.524
USURPACIÓ ATRIBUCIONS	217	123	66	15	8
USURPACIÓ ESTAT CIVIL	359	292	264	196	220
UTILITZACIÓ MENORS PER A MENDICITAT	4	9	4	11	5
VEXACIONS	73	69	69	93	62
VIOLACIÓ DE DOMICILI	56	83	83	57	57
VIOLACIÓ	12	3	4	3	4
VIOLACIÓ DE SECRETS PER FUNCIONARIS	0	0	0	0	1
VIOLÈNCIA CÒNJUGE I DOMÈSTICA	7	337	240	190	40
ASSETJAMENT INMOBILIARI	-	-	-	-	2
ASSETJAMENT LABORAL	-	-	-	-	1
GRUPS CRIMINALS: CREACIÓ, FINANÇAMENT, INTEGRACIÓ	-	-	-	-	3
ORGANITZACIONS CRIMINALS: CREACIÓ, DIRECCIÓ I INTEGRACIÓ	-	-	-	-	12
PERTINENÇA BANDA ARMADA O ORGANITZACIÓ TERROR	-	-	-	-	4
RELATIU MERCAT I CONSUMIDORS	-	-	-	-	18
RELATIUS A FLORA I FAUNA	-	-	-	-	5
RESISTÈNCIA O DESOBEDIÈNCIA	-	-	-	-	291
TINENÇA D'ESTRIS PER AL ROBATORI	-	-	-	-	1
TRÀFIC D'ÉSSER HUMANS (TAMBÉ IMMIGRACIÓ CLANDESTINA)	-	-	-	-	5
TROBALLA	-	-	-	-	10
ÚS DE DOCUMENT FALS	-	-	-	-	2
ÚS INDEGUT DE NOM O TÍTOL	-	-	-	-	4
NO DELICTE I ALTRES	-	-	-	-	39
<b>TOTAL *</b>	<b>312.354</b>	<b>308.366</b>	<b>311.967</b>	<b>306.602</b>	<b>284.331</b>

\* Una diligència pot fer referència a diversos delictes.

## 4.6.3.2. DESGLOSSAMENT DE LES DILIGÈNCIES SEGONS LA FALTA

	2011	2012	2013	2014	2015
ABANDONAMENT DE XERINGUES	2	1	3	3	2
ABANDONAMENT D'INSTRUMENTS PERILLOSOS	89	24	14	19	10
ABANDONO ANIMALS DOMÈSTICS	0	0	0	0	3
FALTA CONTRA EL MEDI AMBIEN	0	0	0	0	1
AMENACES AMB INSTRUMENTS PERILLOSOS	186	238	376	613	248
APROPIACIÓ INDEGUDA	1.202	336	354	367	811
CUSTÒDIA D'ANIMALS FEROTGES O DANYOSOS	0	1	0	3	0
DANYS EN BÉNS IMMOBLES PRIVATS	168	534	1.284	1.100	284
DANYS EN BÉNS IMMOBLES PÚBLICS	59	485	1.138	2.742	891
DEFRAUDACIÓ D'AIGUA	6	6	6	6	0
DEFRAUDACIÓ D'ELECTRICITAT	9	10	15	24	1
DEFRAUDACIÓ D'ALTRES ELEMENTS	0	2	0	0	2
DESCONSIDERACIÓ A L'AUTORITAT	591	468	383	219	90
DESCONSIDERACIÓ ALS AGENTS DE L'AUTORITAT	623	548	595	661	317
FALTA CONTRA INTERESSOS I RÈGIM P.	6	11	2	2	3
FALTA D'AMENACES	968	847	985	726	413
FALTA D'ASSEGURANÇA OBLIGATÒRIA	23	77	112	70	40
FALTA DE COACCIONS	87	104	105	111	35
FALTA DE DANYS	733	744	693	654	335
FALTA DE DESOBEDIÈNCIA	110	102	120	98	54
FALTA DE FURT	14.413	14.211	11.387	13.510	7.640
FALTA DE LESIONS	1.948	1.948	1.860	2.054	1.144
FALTA DE PARES O TUTORS	3	5	4	0	0
FALTA D'ESTAFA	270	286	222	247	153
FALTA D'IMPRUDÈNCIA AMB DANYS	0	0	1	0	3
FALTA D'IMPRUDÈNCIA AMB LESIONS	236	237	156	50	31
FALTA D'INJÚRIES	213	231	194	193	140
FALTA DE MALTRACTAMENT	0	0	0	0	19
FALTA D'UTILITZACIÓ IL·LEGÍTIMA D'ÚS DE VEHICLES DE MOTOR	3	1	3	7	5
INCOMPLIMENT DE RESOLUCIONS JUDICIALS RESPECTE A GUA	500	570	609	639	439
IMPRUDÈNCIA, LESIONS GREUS	1	2	2	0	0
IMPRUDÈNCIA, LESIONS GREUS AMB VEHICLE	2	0	0	0	0
IMPRUDÈNCIA, MORT	6	3	3	3	1
IMPRUDÈNCIA, MORT AMB VEHICLE	0	0	0	0	1
FALTA DE DESLLÛIMENT	0	0	0	0	14
MALTRACTAMENTS ANIMAL DOMÈSTIC	3	9	10	11	10
MALTRACTAMENTS D'OBRA	399	324	356	368	471
MALTRACTAMENTS D'OBRA AL CÒNJUGE	12	12	5	8	8
MALTRACTAMENTS D'OBRA ALS ASCENDENTS	9	0	3	2	4
MALTRACTAMENTS D'OBRA ALS FILLS	19	13	16	16	15
MALTRACTAMENTS D'OBRA EN RELACIÓ AFECTIVA	29	21	18	18	12
ALTRES FALTES	39	67	194	88	4
FALTA D'USURPACIÓ (INCLOU OCUPACIÓ HABITATGE)	0	0	0	0	2
ALTRES FALTES CONTRA LES PERSONES	2	17	5	2	5
ALTRES FALTES CONTRA L'ORDRE PÚBLIC	263	246	176	149	86
FALTA DE FURT D'ÚS	0	0	0	0	4
VEXACIÓ INJUSTA	206	189	213	183	114
TOTAL	23.438	22.930	21.622	24.966	13.865

## 4.6.3.3. DESGLOSSAMENT DE LES DILIGÈNCIES SEGONS ELS DELICTES LLEUS

	-	-	2015
ALTERACIÓ DE FITES	-	-	1
APROPIACIÓ INDEGUDA SENSE TRENCA DEURE CUSTÒDIA	-	-	3
PROPIETAT INDUSTRIAL	-	-	22
PROPIETAT INTEL.LECTUAL I INDUSTRIAL	-	-	6
ABANDONAMENT ANIMALS EN CONDICIONS DE PERILL	-	-	1
ADMINISTRACIÓ DESLLEIAL	-	-	1
AMENACES	-	-	355
APROPIACIÓ INDEGUDA	-	-	133
COACCIONS	-	-	30
DANYS	-	-	436
FRAU FLUID ELÈCTRIC I ANÀLEGS	-	-	2
FURT	-	-	8.774
FURT D'ÚS	-	-	5
LESIONS	-	-	1.133
LESIOS IMPRUDENTS	-	-	9
MANTENIMENT CONTRA LA VOLUNTAT TITULAR	-	-	2
ESTAFA	-	-	254
HOMICIDI IMPRUDENT	-	-	2
INJÚRIES O VEXACIONS CÒNJUGE	-	-	4
ÚS MONEDA FALSA VALOR APARENT MENOR 400€	-	-	2
USURPACIÓ (OCUPACIÓ NO VIOLENTA D'INMOBLES)	-	-	11
TOTAL	-	-	11.186



4.6.4. ASSUMPTES REPARTITS PEL DEGANAT D'INSTRUCCIÓ PERÍODE 2015

ASSUMPTES	1r trimes.	2n trimes.	3r trimes.	4t trimes.	Total
QUERELLES	202	216	159	182	759
ASSUMPTES AMB DETINGUTS	4	11	11	10	36
ASSUMPTES SENSE DETINGUTS	29.035	31.561	32.435	27.797	120.828
TOTAL*	29.241	31.788	32.605	27.989	121.623

\* No s'inclouen els 480 exhorts telegràfics efectuats en el jutjat de guàrdia.

4.6.4.1. GRÀFICA DE LA VARIACIÓ DEL PORCENTAJE DE ASUNTOS REPARTIDOS EN RELACIÓ AL AÑO ANTERIOR

PERÍODE DE 2011 A 2015

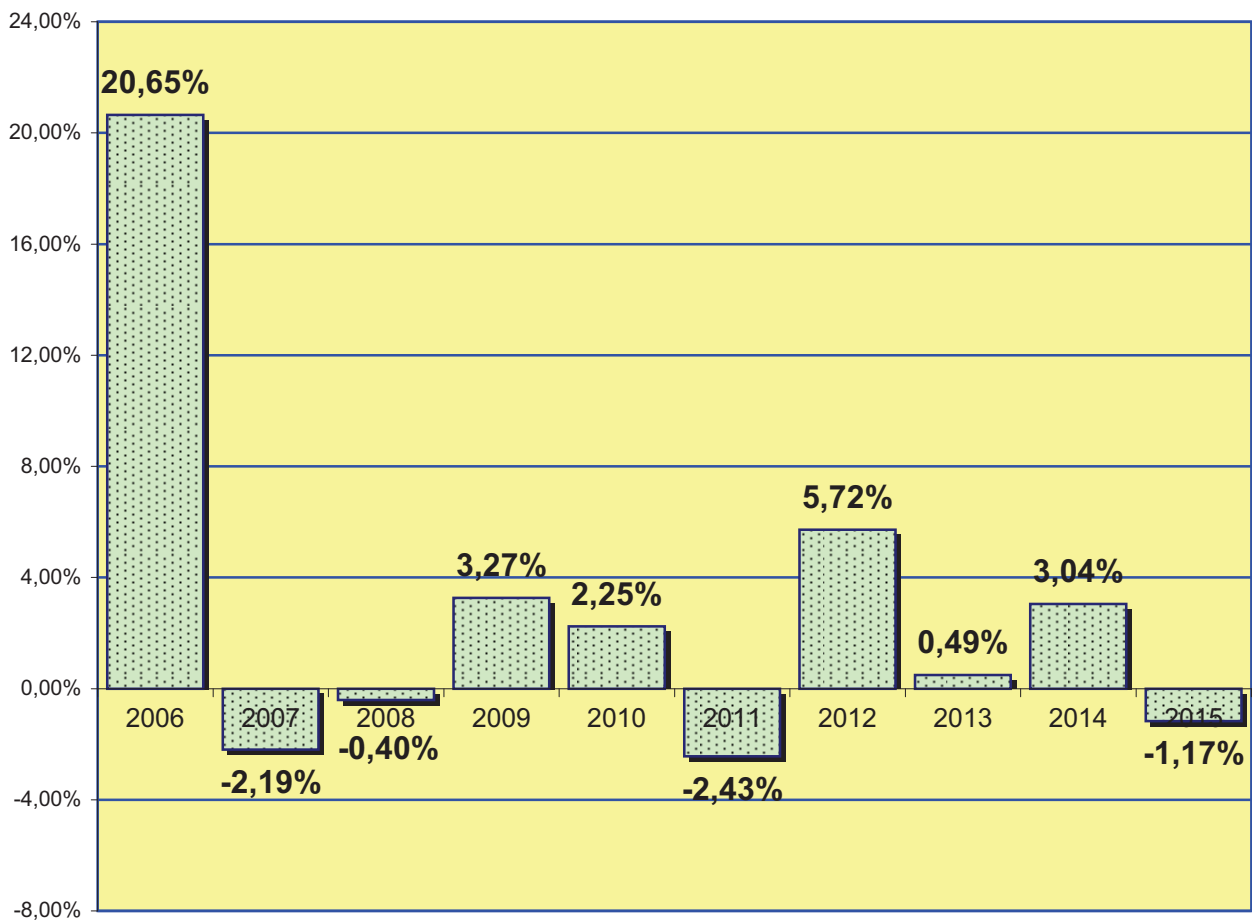

## 4.6.5. EVOLUCIÓ GRÀFICA D'ASSUMPTES REPARTITS EN ELS PERÍODES SEGÜENTS:

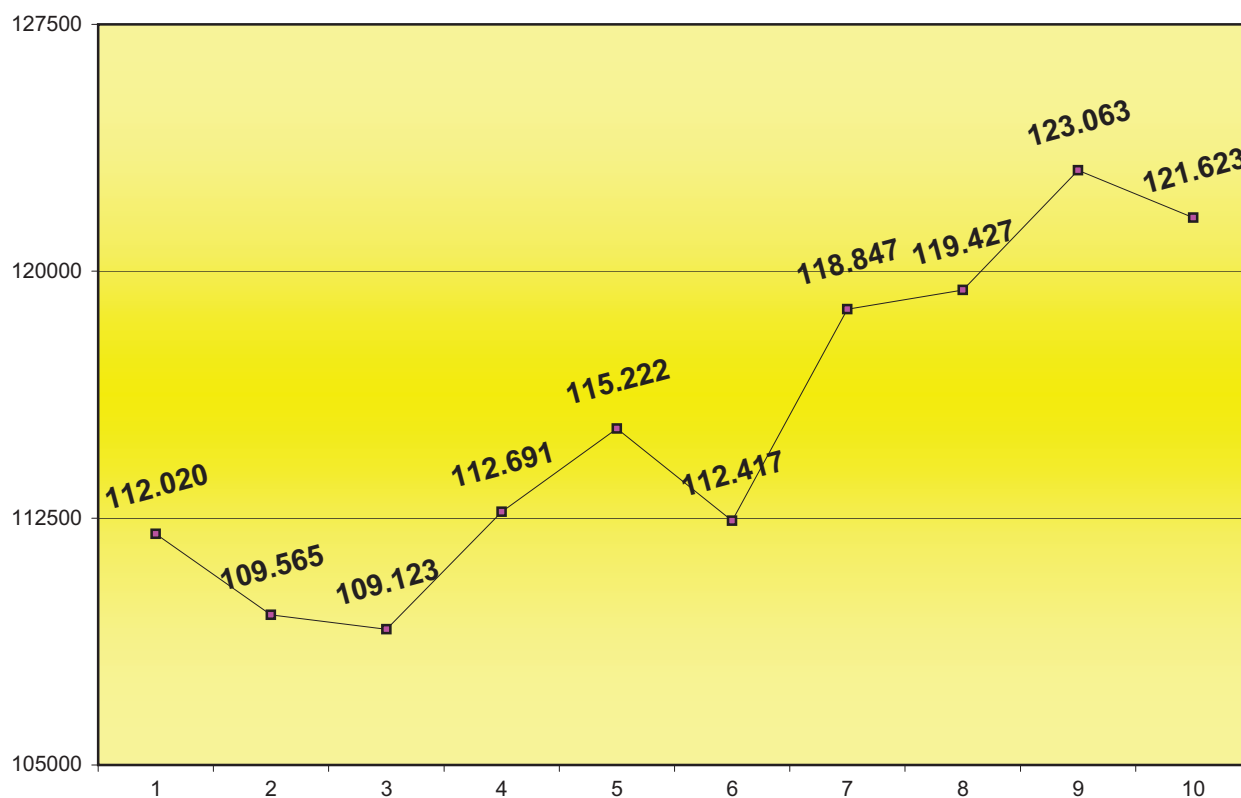

	2006	2007	2008	2009	2010	2011	2012	2013	2014	2015
Querelles	642	652	660	659	761	705	700	808	697	759
Detinguts	63	49	67	62	72	67	49	27	27	36
Sense detingut	111.315	108.864	108.396	111.970	114.389	111.645	118.098	118.592	122.339	120.828
<b>Total</b>	<b>112.020</b>	<b>109.565</b>	<b>109.123</b>	<b>112.691</b>	<b>115.222</b>	<b>112.417</b>	<b>118.847</b>	<b>119.427</b>	<b>123.063</b>	<b>121.623</b>

- En les querelles es fan constar 29 assumptes que el Jutjat de Guàrdia va classificar com a assumptes sense detingut quan en realitat són querelles.

## 4.6.5.1. INCOACIÓ DE EXPEDIENTS DERIVADOS DEL CENTRO DE INTERNAMIENTO DE EXTRANJEROS (CIE) EN LOS SIGUIENTES PERÍODOS:

	2013	2014	2015
Instrucció 1	5	83	121
Instrucció 30	15	56	87
<b>TOTAL EXPEDIENTS INCOATS</b>	<b>20</b>	<b>139</b>	<b>208</b>

## 4.6.6. EXHORTS REPARTITS PEL DEGANAT D'INSTRUCCIÓ PERÍODE 2015

DILIGÈNCIES PRÈVIES	1r trimes.	2n trimes.	3r trimes.	4t trimes.	Total
Diligències prèvies amb detinguts	220	224	199	223	866
Diligències prèvies sense detinguts	2.048	1.923	1.419	1.852	7.242
Diligències prèvies amb/sense detinguts	2.268	2.147	1.618	2.075	8.108

JUDICIS DE FALTES	1r trimes.	2n trimes.	3r trimes.	4t trimes.	Total
Judicis de faltes en tràmit	335	275	174	151	935
Judicis de faltes en execució	106	134	92	70	402
Judicis de faltes en tràmit i en execució	441	409	266	221	1.337

Repartits al sac penal	2.075	1.950	1.263	1.680	6.968
------------------------	-------	-------	-------	-------	-------

Comissions rogatòries	136	136	98	63	433
-----------------------	-----	-----	----	----	-----

Comissions rogatòries y exhortos derivats a altres jutjats	242	213	171	186	812
--	-----	-----	-----	-----	-----

SUMA TOTAL D'EXHORTS	1r trimes.	2n trimes.	3r trimes.	4t trimes.	Total
	5.162	4.855	3.416	4.225	17.658

## 4.6.7. EVOLUCIÓ GRÀFICA D'EXHORTS REPARTITS

PERÍODE DE 2006 A 2015

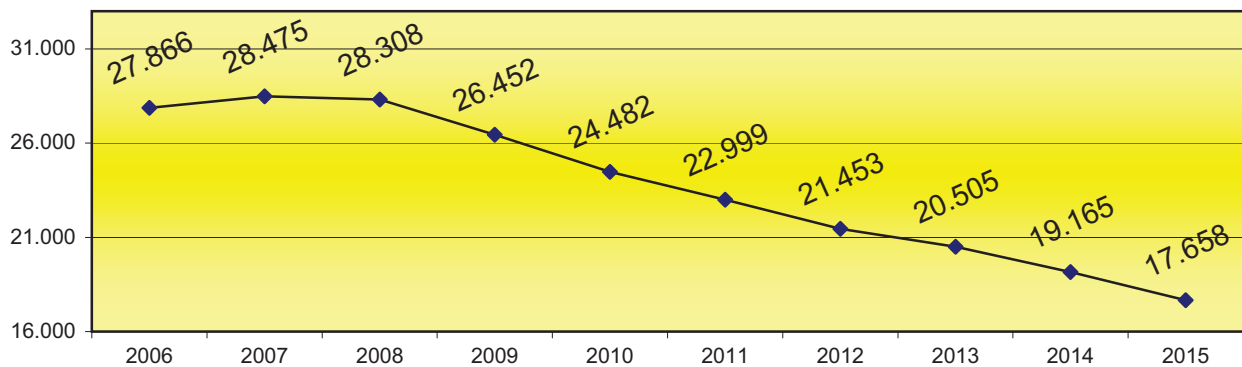

	2006	2007	2008	2009	2010	2011	2012	2013	2014	2015
Prèvies amb detingut	1.496	1.696	1.463	1.293	1.267	1.318	1.464	1.307	1.115	866
Prèvies sense	9.635	10.305	10.304	9.767	9.034	8.798	8.701	8.564	8.019	7.242
Faltes en tràmit	2.141	2.025	1.894	1.571	1.378	1.310	1.183	1.122	1.131	935
Faltes en execució	1.303	1.204	1.023	922	696	692	714	644	499	402
Repartits al SAC	13.137	13.077	13.423	12.684	11.903	10.697	9.197	8.649	8.057	6.968
Comissions rogatòries	154	168	201	215	204	184	194	219	344	433
<b>Total</b>	<b>27.866</b>	<b>28.475</b>	<b>28.308</b>	<b>26.452</b>	<b>24.482</b>	<b>22.999</b>	<b>21.453</b>	<b>20.505</b>	<b>19.165</b>	<b>17.658</b>

4.6.8. DESGLOSE DE DETENIDOS POR JUZGADO	1r trimes.	2n trimes.	3r trimes.	4t trimes.	Total
JUTJAT DE GUÀRDIA	968	955	729	918	3.570
DETINGUTS - 1	658	736	724	648	2.766
DETINGUTS - 2	615	700	705	559	2.579
DETINGUTS - 3	596	663	681	568	2.508
TOTAL DETINGUTS 1, 2 I 3	2.837	3.054	2.839	2.693	11.423

4.6.9. SITUACIÓ A LA QUAL PASSA EL DETINGUT	2011	2012	2013	2014	2015
DETINGUTS POLICIA NACIONAL	3.021	3.660	3.715	3.643	2.829
DETINGUTS MOSSOS D'ESQUADRA	25.153	21.684	20.584	18.153	15.723
DETINGUTS GUÀRDIA CIVIL	206	180	196	191	187
DETINGUTS GUÀRDIA URBANA	0	0	0	0	0
TOTAL DETINGUTS	28.380	25.524	24.495	21.987	18.739

RELACIÓ DE DETINGUTS	1r trimes.	2n trimes.	3r trimes.	4t trimes.	Total
TOTAL DE DETINGUTS	4.844	5.051	4.675	4.169	18.739
NO PASSEN AL JUTJATS DE GUÀRDIA	2.007	1.997	1.836	1.476	7.316
INGRESSEN A PRESÓ	447	434	361	357	1.599
QUEDEN EN LLIBERTAT	2.390	2.620	2.478	2.336	9.824

4.6.10. DESGLOSSAMENT DE DETINGUTS PER JUTJATS PERÍODE DE 2006 A 2015

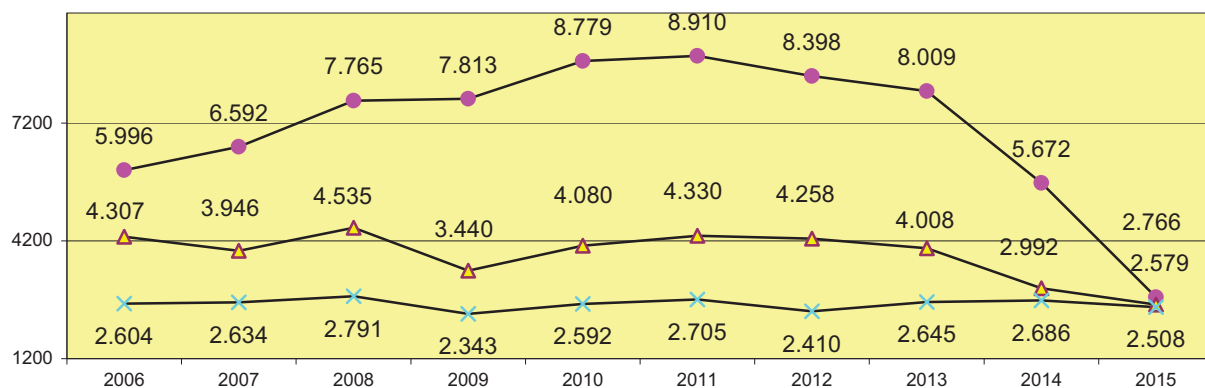

Juzgado de Incidencias tiene una media diaria de 10 detenidos.

Detinguts 1 té una mitjana diària de 8 detinguts.

Detinguts 2 té una mitjana diària de 7 detinguts

Detinguts 3 té una mitjana diària de 7 detinguts

Jutjat	2006	2007	2008	2009	2010	2011	2012	2013	2014	2015
Juzgado de Incidencias	-	-	-	-	-	-	-	-	1.729	3.570
Detinguts-1	5.996	6.592	7.765	7.813	8.779	8.910	8.398	8.009	5.672	2.766
Detinguts-2	4.307	3.946	4.535	3.440	4.080	4.330	4.258	4.008	2.992	2.579
Detinguts-3	2.604	2.634	2.791	2.343	2.592	2.705	2.410	2.645	2.686	2.508
Total	12.907	13.172	15.091	13.596	15.451	15.945	15.066	14.662	13.079	11.423

4.6.11. PERCENTATGE DE LA SITUACIÓ DELS DETINGUTS PERÍODE DE 2006 A 2015

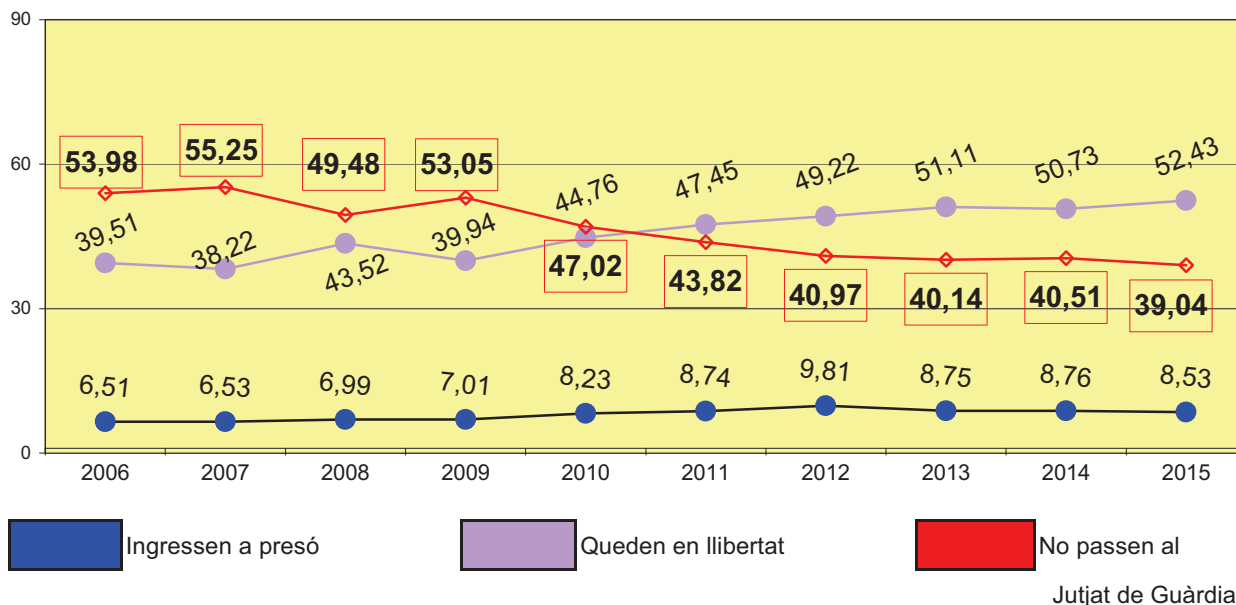

Situació detinguts	2006	2007	2008	2009	2010	2011	2012	2013	2014	2015
Ingressen a presó	1.826	1.921	2.089	2.029	2.399	2.479	2.503	2.143	1.925	1.599
Queden en llibertat	11.081	11.251	13.002	11.567	13.052	13.466	12.563	12.519	11.154	9.824
No passen al Juzgado de Guardia	15.141	16.263	14.783	15.363	13.711	12.435	10.458	9.833	8.908	7.316
Total	28.048	29.435	29.874	28.959	29.162	28.380	25.524	24.495	21.987	18.739

4.6.11.1. TOTAL DE MESURES DE SEGURETAT REPARTIDES A VIGILÀNCIA PENITENCIÀRIA	2011	2012	2013	2014	2015
	94	82	101	100	88

4.6.11.2. TOTAL DE TREBALLS EN BENEFICI DE LA COMUNITAT REPARTIDES A VIGILÀNCIA PENITENCIÀRIA	2011	2012	2013	2014	2015
	6.073	4.924	4.204	4.568	3.913

#### 4.6.12. MOVIMENT D'ASSUMPTES DELS JUTJATS D'INSTRUCCIÓ

##### DESGLOSSAMENT PER JUTJAT PERÍODE 2015

#### **4.6.12.1. MOVIMENT D'ASSUMPTES D'INSTRUCCIÓ**

4.6.12.1.a. RESUM GENERAL PER TIPUS DE PROCESSOS	Pendants de l'any anterior	Ingressats durant l'any	Reoberts durant l'any	Resultats durant l'any	Pendants al final de l'any
DILIGÈNCIES URGENTS	10	4.133	4	4.147	0
SUMARIS	46	86	2	88	46
DILIGÈNCIES PRÈVIES	5.606	143.313	2.813	146.633	5.099
PROCEDIMENTS ABREUJATS	2.665	8.124	63	8.457	2.439
JUDICIS DE FALTES I DELICTES LLEUS	5.460	62.889	1.322	65.815	3.926
HABEAS CORPUS	4	183	1	188	0
LLEI ORGÀNICA 5/95 (JURAT)	14	9	1	8	16
TOTAL	13.805	218.737	4.206	225.336	11.526

4.6.12.1.b. RESUM GENERAL PER JUTJAT	Pendants de l'any anterior	Ingressats durant l'any	Reoberts durant l'any	Resolts durant l'any	Pendants al final de l'any
Instrucció 1	566	6.236	203	6.649	356
Instrucció 2	434	6.660	152	6.892	354
Instrucció 3	336	7.105	113	7.173	381
Instrucció 4	326	6.256	157	6.335	404
Instrucció 5	488	6.637	0	6.778	347
Instrucció 6	354	6.097	29	6.188	292
Instrucció 7	339	6.897	65	6.866	435
Instrucció 8	420	7.029	97	7.239	307
Instrucció 9	572	7.177	178	7.403	524
Instrucció 10	437	6.970	3	7.122	279
Instrucció 11	423	6.557	158	6.810	328
Instrucció 12	482	6.673	239	6.856	538
Instrucció 13	695	6.665	0	6.717	643
Instrucció 14	422	6.531	18	6.682	289
Instrucció 15	275	6.593	204	6.865	207
Instrucció 16	350	6.479	216	6.785	260
Instrucció 17	288	6.866	51	6.941	264
Instrucció 18	497	6.326	0	6.485	338
Instrucció 19	433	6.383	31	6.513	334
Instrucció 20	481	6.454	181	6.792	324
Instrucció 21	540	6.737	205	7.078	404
Instrucció 22	219	6.374	59	6.492	160
Instrucció 23	415	6.760	113	6.922	366
Instrucció 24	429	6.755	0	6.772	412
Instrucció 25	404	6.779	0	6.910	273
Instrucció 26	328	6.741	281	7.050	300
Instrucció 27	424	6.351	192	6.597	370
Instrucció 28	319	6.710	26	6.794	261
Instrucció 29	595	6.673	169	6.940	497
Instrucció 30	453	6.392	76	6.666	378
Instrucció 31	244	6.788	645	7.505	172
Instrucció 32	471	6.204	138	6.325	488
Instrucció 33	346	6.882	207	7.194	241
<b>Total</b>	<b>13.805</b>	<b>218.737</b>	<b>4.206</b>	<b>225.336</b>	<b>11.526</b>

4.6.12.1.c. REPRESENTACIÓ GRÀFICA DE PROCEDIMIENTOS PENDIENTES AL INICIAR Y FINALIZAR EL AÑO

Total d'assumptes pendents als jutjats d'instrucció en iniciar l'any: **13.805**

Total d'assumptes pendents als jutjats d'instrucció al final de l'any: **11.526**

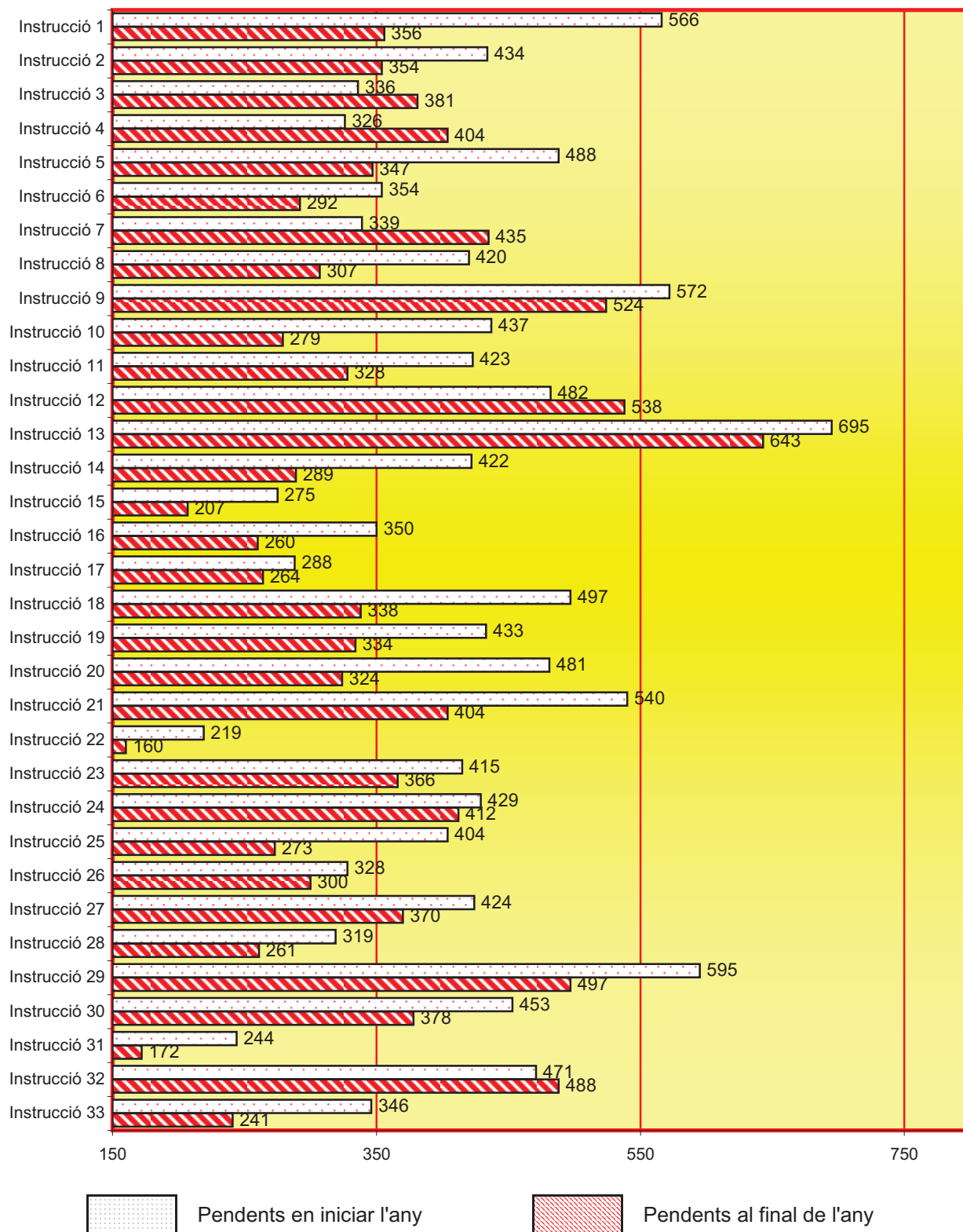



4.6.12.1.d. GRÀFICA DE LA VARIACIÓ DEL PERCENTATGE D'ASSUMPTES PENDENTS EN RELACIÓ L'ANY ANTERIOR

PERÍODE DE 2006 A 2015

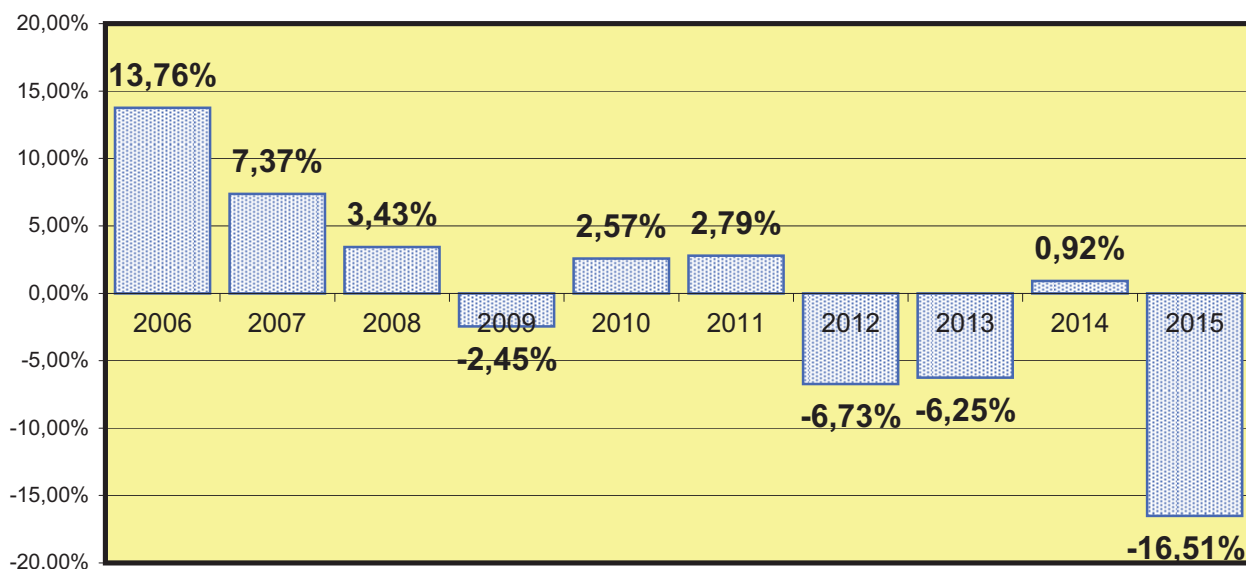

4.6.12.1.e. EVOLUCIÓ GRÀFICA ANUAL DE LES DILIGÈNCIES PENDENTS EN FINALITZAR L'ANY EN ELS PERÍODES SEGÜENTS:

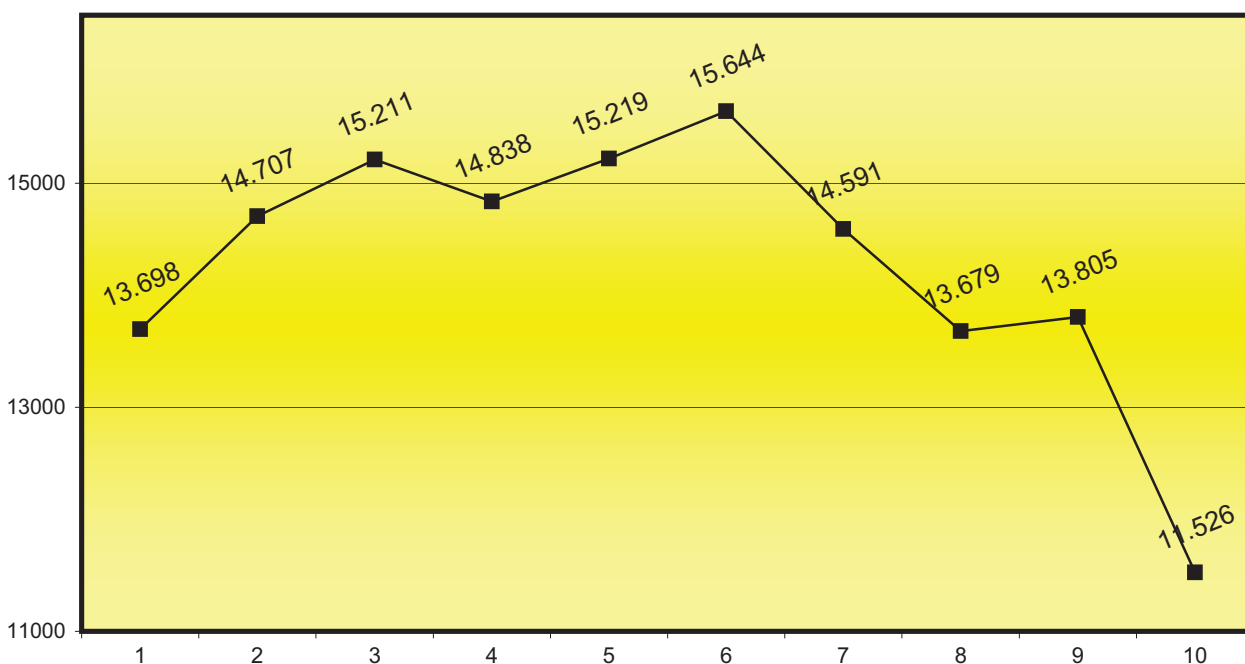

4.6.12.1.f. MITJANA DE LES DILIGÈNCIES PENDENTS EN CADA JUTJAT EN FINALITZAR L'ANY EN ELS PERÍODES SEGÜENTS:

Any	2006	2007	2008	2009	2010	2011	2012	2013	2014	2015
Mitjana	415	446	461	450	461	474	442	415	418	349

4.6.12.2. DILIGÈNCIES INDETERMINADES	Pendants de l'any anterior	Ingressades durant l'any	Resoltes durant l'any	Pendants al final de l'any
	315	22.770	22.878	207

4.6.12.3. ASSUMPTES LLEI ESTRANGERIA	Pendants de l'any anterior	Ingressades durant l'any	Resoltes durant l'any	Pendants al final de l'any
	4	172	176	0

4.6.12.3.1. NOMBRE TOTAL D'IMMIGRANTS DURANT L'ANY	176
--	-----

4.6.12.4. NOMBRE D'ASSUMPTES REBUTS DURANT L'ANY SEGONS LES ANOTACIONS DEL LLIBRE DE REGISTRE GENERAL	237.272
---	---------

4.6.12.4.1. ESCRITS PENDENTS DE PROVEIR	PERÍODE 2015	Tràmit	Execució	Total
FINS A 30 DIES D'ANTIGUITAT		272	66	338
MÉS DE 30 DIES D'ANTIGUITAT		31	17	48
TOTAL		303	83	386

4.6.12.5. JUDICIS DE FALTES I DELICTES LLEUS SENTENCIATS PENDENTS DE FERMESA	2.901
--	-------

4.6.12.6. MOVIMENT JUDICIS DE FALTES Y DELICTES LLEUS RÀPIDS	Pendants de l'any anterior	Ingressats durant l'any	Reoberts durant l'any	Resolts durant l'any		Pendants al final de l'any
	58	6.946	0	Per sentència	Per altre resolució	18
				6.668	267	

## 4.6.12.7. EXECUTÒRIES DE JUDICIS DE FALTES I DELICTES LLEUS

4.6.12.7.a. EXECUTÒRIES DESGLOSSADES PER JUTJAT	Pendents de l'any anterior	Obertes durant l'any	Incoades durant l'any	Reobertes durant l'any	Resoltes durant l'any	Pendents al final de de l'any
Instrucció 1	170	348	348	37	415	140
Instrucció 2	286	394	394	24	433	271
Instrucció 3	80	346	346	0	331	95
Instrucció 4	176	293	293	2	326	145
Instrucció 5	119	377	377	0	419	77
Instrucció 6	41	257	257	5	239	64
Instrucció 7	126	300	300	0	303	123
Instrucció 8	126	383	383	78	418	169
Instrucció 9	161	231	231	59	268	183
Instrucció 10	82	293	293	68	371	100
Instrucció 11	196	265	265	0	278	183
Instrucció 12	124	351	351	21	369	127
Instrucció 13	285	302	302	0	331	256
Instrucció 14	152	316	316	0	296	172
Instrucció 15	112	349	349	99	463	97
Instrucció 16	124	262	262	12	284	114
Instrucció 17	122	340	340	0	356	106
Instrucció 18	248	364	364	0	426	186
Instrucció 19	99	241	241	0	251	89
Instrucció 20	158	303	303	7	329	139
Instrucció 21	118	405	405	0	409	114
Instrucció 22	92	244	244	21	266	91
Instrucció 23	57	285	285	2	280	64
Instrucció 24	160	328	328	0	351	137
Instrucció 25	142	324	324	0	343	123
Instrucció 26	129	244	244	0	263	110
Instrucció 27	218	402	402	0	409	211
Instrucció 28	159	255	255	1	242	173
Instrucció 29	191	286	286	13	312	178
Instrucció 30	205	361	361	0	285	248
Instrucció 31	55	398	398	181	579	55
Instrucció 32	220	352	352	0	383	189
Instrucció 33	281	383	383	7	347	235
Total	5.014	10.582	10.582	637	11.375	4.764

4.6.12.7.b. REPRESENTACIÓ GRÀFICA D'EXECUTÒRIES PENDENTS EN INICIAR I FINALITZAR L'ANY

Total d'executòries pendents als jutjats d'instrucció en iniciar l'any: **5.014**

Total d'executòries pendents als jutjats d'instrucció en finalitzar l'any: **4.764**

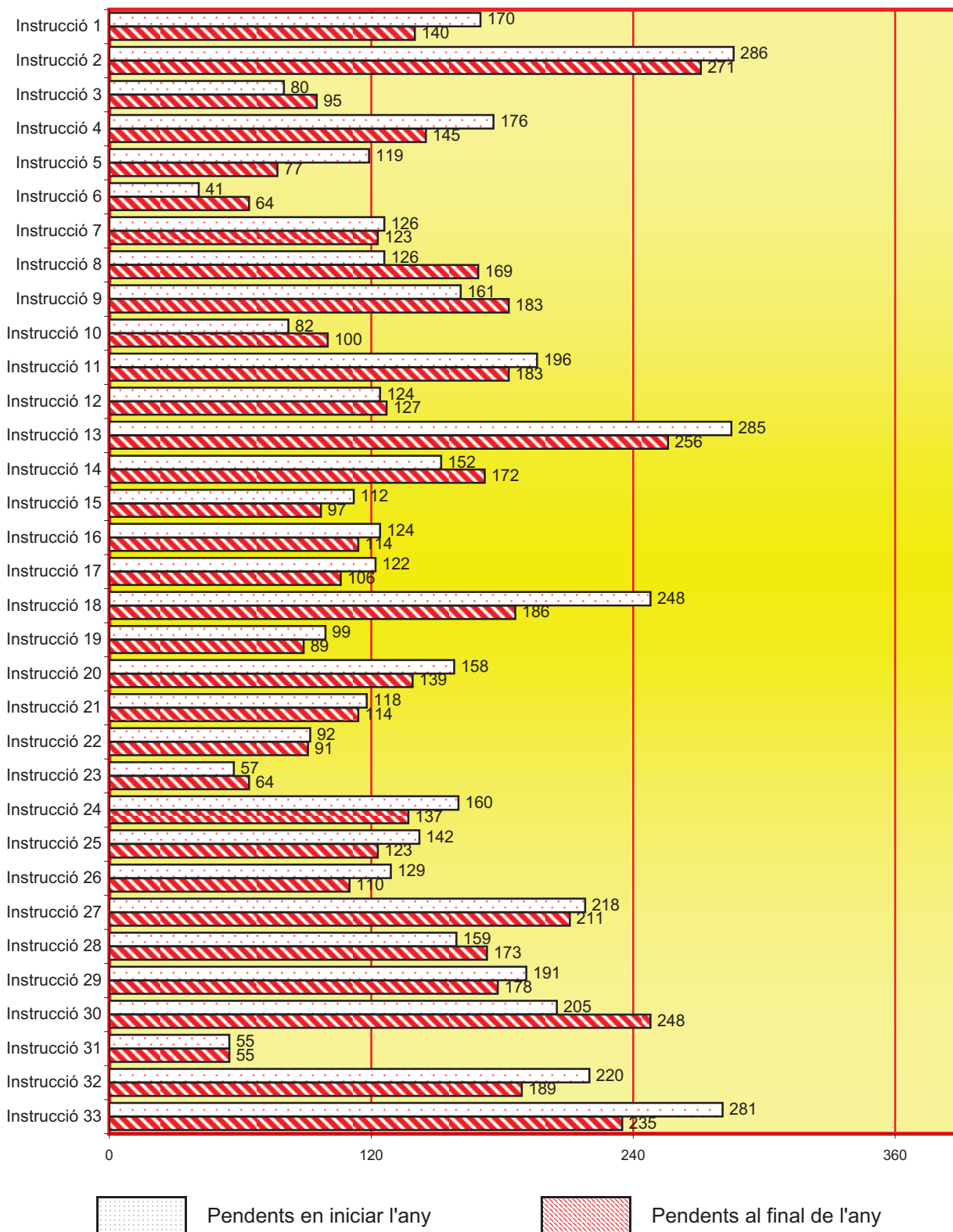

4.6.12.7.c. GRÀFICA DE LA VARIACIÓ DEL PERCENTATGE DE LES EXECUTÒRIES PENDENTS EN RELACIÓ A L'ANY ANTERIOR

PERÍODE DE 2006 A 2015

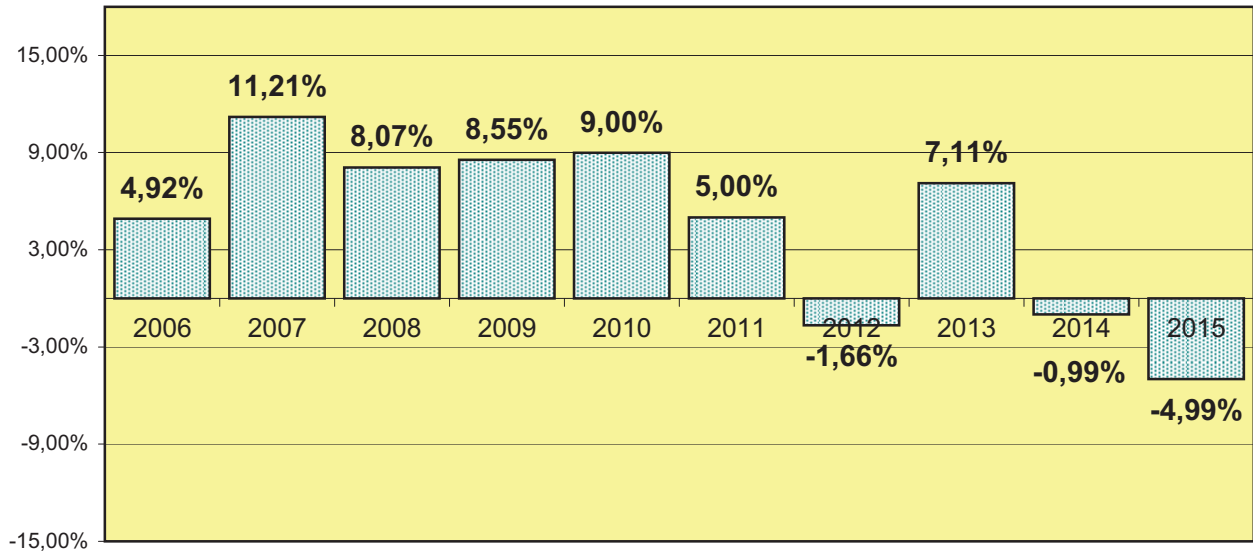

4.6.12.7.d. EVOLUCIÓ GRÀFICA DE LES EXECUTÒRIES PENDENTS EN FINALITZAR L'ANY EN ELS PERÍODES SEGÜENTS:

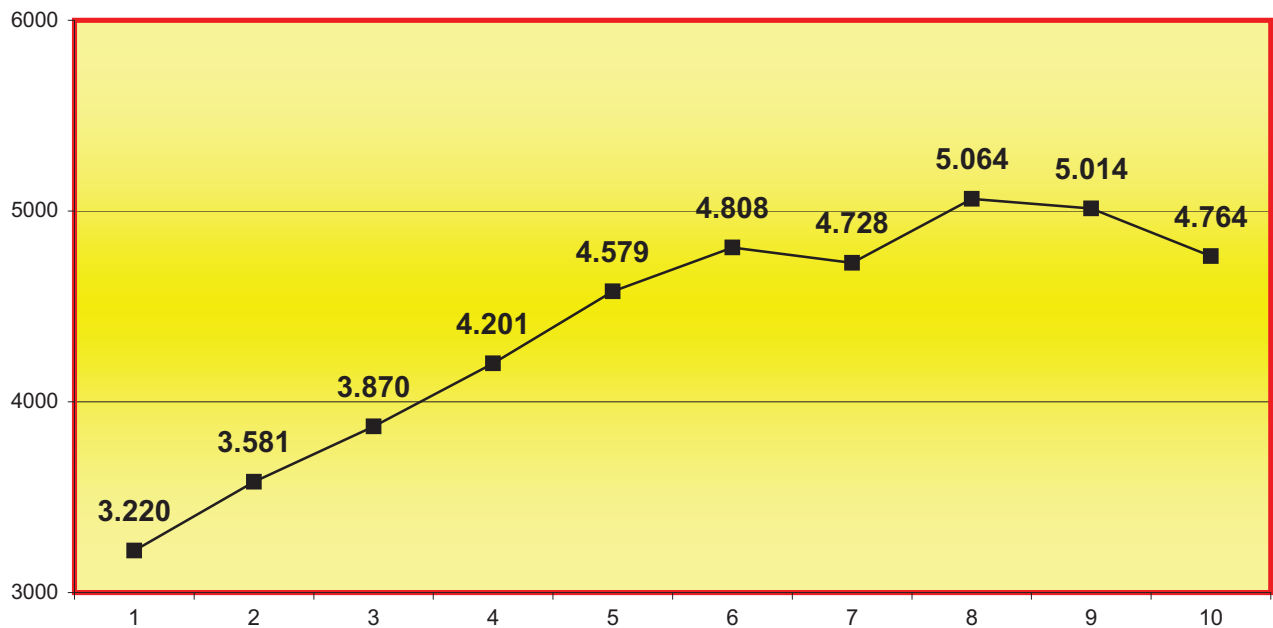

4.6.12.7.e. LA MITJANA DE LES EXECUTÒRIES PENDENTS EN CADA JUTJAT AL FINAL DELS SEGÜENTS PERÍODES:

2006	2007	2008	2009	2010	2011	2012	2013	2014	2015
98	109	117	127	139	146	143	153	152	144

4.6.12.7.f. NOMBRE D'ASSUMPTES REMESOS AL JUTJAT PENAL PAR A LA SEVA EXECUCIÓ	1.718
---	-------

4.6.12.8. NOMBRE DE CAUSES AMB PRES PROVISIONAL EN FINALITZAR L'ANY	102
---	-----

4.6.12.9. DESPATXOS D'AUXILI JUDICIAL.	Pendants de l'any anterior	Ingressats durant l'any	Resultats durant l'any	Pendants al final de l'any
DESPATXOS NACIONALS	939	10.208	10.292	855
DESPATXOS UNIÓ EUROPEA	51	340	301	60
DESPATXOS ALTRES PAÏSOS	13	7	42	8
TOTALS	1.003	10.555	10.635	923

4.6.12.10. ASSUMPTES PENDENTS EXCLUSIVAMENT DE SENTENCIAR (menys de 3 mesos)	1
--	---

4.6.12.11. ASSUMPTES PENDENTS EXCLUSIVAMENT DE SENTENCIAR (entre 3 i 6 mesos)	6
---	---

4.6.12.12. ASSUMPTES PENDENTS EXCLUSIVAMENT DE SENTENCIAR (més de 6 mesos)	0
--	---

## 4.6.12.13. ASSENYALAMENTS

4.6.12.13.a. SITUACIÓ DELS ASSENYALAMENTS	Celebrats durant l'any	Suspesos durant l'any	Assenyalsats durant l'any
JUDICIS RÀPIDS DE FALTES I DELICTES LLEUS	6.782	271	7.053
JUDICIS DE FALTES RESTANTS I DELICTES LLEUS	10.886	2.791	13.677
TOTAL	17.668	3.062	20.730

4.6.12.13.b. ASSENYALAMENTS PER JUTJAT	Celebrats durant l'any	Suspesos durant l'any	Assenyalsats durant l'any	CONDEMNAT		ABSOLT		Exclusivament amb pronunciaments civils	TOTAL condemnat i absolts
				violència domèstica	Resta	violència domèstica	Resta		
Instrucció 1	541	123	664	0	483	0	59	0	542
Instrucció 2	484	43	527	0	344	0	139	1	484
Instrucció 3	435	32	467	0	305	0	136	0	441
Instrucció 4	579	92	671	0	401	0	196	5	602
Instrucció 5	564	36	600	0	501	0	63	0	564
Instrucció 6	465	0	465	0	284	0	178	3	465
Instrucció 7	533	172	705	0	368	0	118	1	487
Instrucció 8	570	140	710	0	343	0	186	0	529
Instrucció 9	489	72	561	1	274	8	168	7	458
Instrucció 10	532	154	686	0	355	1	176	0	532
Instrucció 11	692	31	723	0	479	0	175	0	654
Instrucció 12	474	85	559	3	339	1	131	0	474
Instrucció 13	689	58	747	0	374	0	313	0	687
Instrucció 14	475	45	520	0	300	0	175	0	475
Instrucció 15	506	80	586	1	376	1	129	0	507
Instrucció 16	520	39	559	0	278	1	232	9	520
Instrucció 17	554	52	606	0	287	4	263	2	556
Instrucció 18	531	114	645	2	364	3	180	0	549
Instrucció 19	511	96	607	0	257	1	181	2	441
Instrucció 20	537	160	697	0	337	4	187	4	532
Instrucció 21	589	111	700	0	350	1	236	2	589
Instrucció 22	608	66	674	2	263	4	322	29	620
Instrucció 23	549	47	596	0	303	0	193	0	496
Instrucció 24	532	85	617	0	326	0	162	6	494
Instrucció 25	636	33	669	0	331	0	156	0	487
Instrucció 26	440	70	510	0	281	3	204	0	488
Instrucció 27	504	96	600	3	368	1	123	9	504
Instrucció 28	396	186	582	2	267	5	122	0	396
Instrucció 29	563	77	640	2	249	3	135	5	394
Instrucció 30	601	186	787	0	378	1	171	0	550
Instrucció 31	498	148	646	0	416	0	74	8	498
Instrucció 32	528	203	731	1	358	4	149	1	513
Instrucció 33	543	130	673	1	418	0	131	1	551
Total	17.668	3.062	20.730	18	11.357	46	5.563	95	17.079

4.6.12.13.c. REPRESENTACIÓ GRÀFICA DELS ASSENYALAMENTS

Judicis celebrats **17.668**  
 Judicis suspesos **3.062**  
 Judicis assenyalats **20.730**

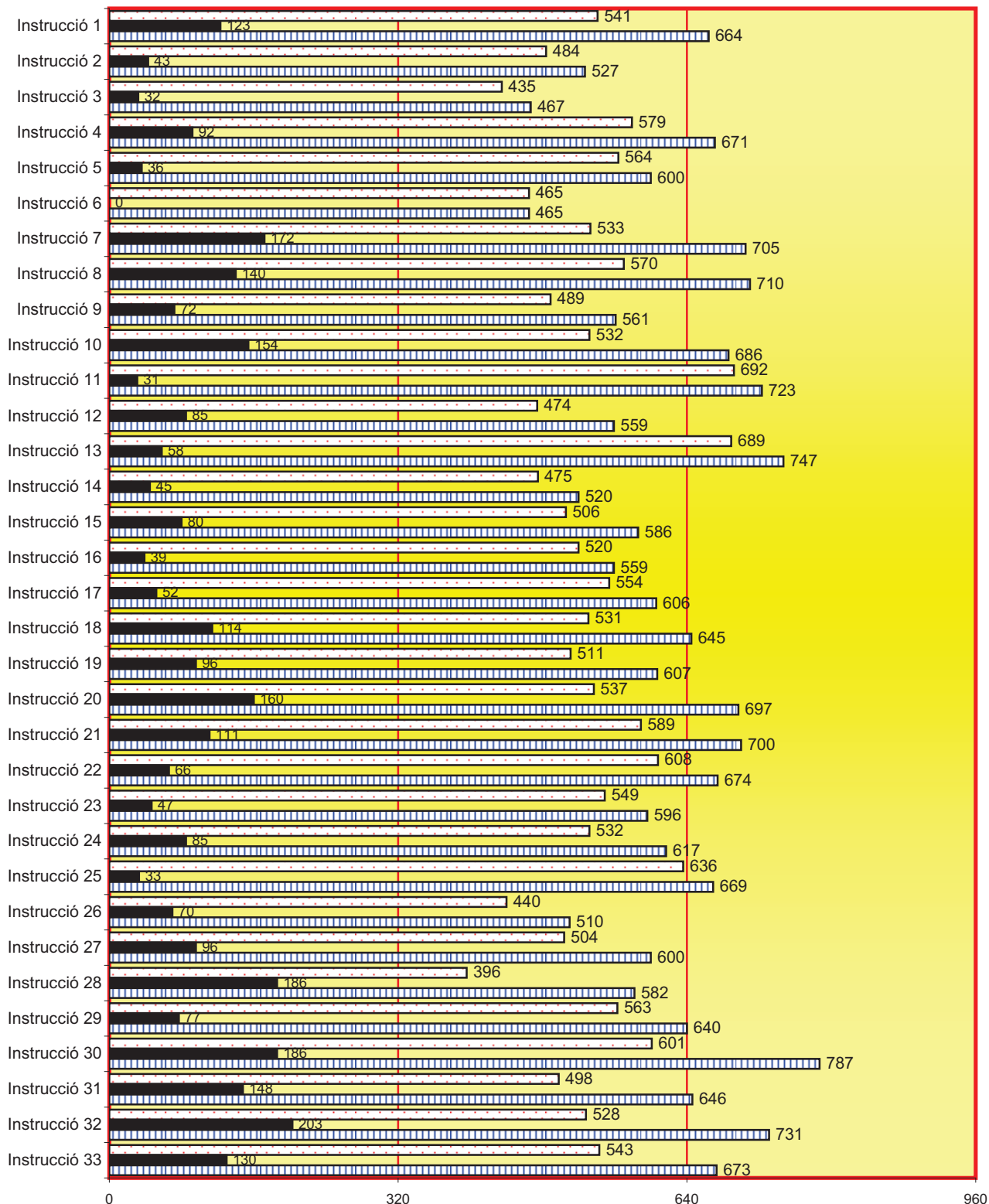

Judicis celebrats
  Judicis suspesos
  Judicis assenyalats



4.6.12.14. PROCEDIMENTS ELEVATS A L'ÒRGAN COMPETENT PER AL SEU ENJUDICIAMENT	Causes amb pres		Causes sense pres		Total
	Judicis ràpids	proc. abre. Restants	Judicis ràpids	proc. abre. Restants	
ELEVATS AL JUTJAT PENAL	73	117	2.382	3.846	6.418
ELEVATS A L'AUDIÈNCIA PROVINCIAL	0	44	0	550	594
TOTAL	73	161	2.382	4.396	7.012

4.6.12.15. PROCEDIMENTS ELEVATS VISTA JURAT	Causa amb pres	Causa sense pres	Total
	3	4	7

4.6.12.16. SUMARIS CONCLUSOS ELEVATS A L'AUDIÈNCIA	Amb processa- -ment	Sense processa- -ment	Total
CAUSES AMB PRES	27	0	27
CAUSES SENSE PRES	44	7	51
TOTAL	71	7	78

4.6.12.17. RECURSOS D'APEL·LACIÓ	Elevats durant l'any	Tornats durant l'any			
		Confirmatoris totalment	Revocatoris		Anul·latoris
			Totalment	Parcialment	
CONTRA SENTÈNCIES	1.263	817	122	127	19
CONTRA INTERLOCUTÒRIES	1.469	1.150	233	64	7
TOTAL	2.732	1.967	355	191	26

**4.6.12.18. PROCESSOS SOBRE VIOLÈNCIA DOMÈSTICA**

4.6.12.18.1. DENÚNCIES REBUDES (nombre total)	373
---	-----

DENUNCIANT							
Home				Dona			
Espanyol		Estranger		Espanyola		Estrangera	
major d'edat	menor d'edat	major d'edat	menor d'edat	major d'edat	menor d'edat	major d'edat	menor d'edat
121	13	32	4	168	19	46	9

DENUNCIANT			
Home		Dona	
Espanyol	Estranger	Espanyol	Estrangera
174	73	90	38

4.6.12.18.2. RENÚNCIA A LA CONTINUACIÓ DEL PROCÉS	13
---	----

4.6.12.18.3. MOVIMENT D'ASSUMPTES	Pendents de l'any anterior	Ingressats durant l'any	Reoberts durant l'any	Resultats durant l'any	Pendents al final de l'any
DILIGÈNCIES URGENTS	0	75	0	75	0
SUMARIS	0	4	0	2	2
DILIGÈNCIES PRÈVIES	63	230	7	242	62
PROCEDIMENTS ABREUJATS	6	106	0	104	8
JUDICIS DE FALTES I DELICTES LLEUS	9	78	0	81	6
PROCEDIMENTS JURAT	0	0	0	0	0
<b>TOTAL</b>	<b>78</b>	<b>493</b>	<b>7</b>	<b>504</b>	<b>78</b>

4.6.12.18.4. MOVIMENT JUDICIS RÀPIDS DE VIOLÈNCIA DOMÈSTICA COMPETÈNCIA D'AQUELL ÒRGAN	Pendents de l'any anterior	Ingressats durant l'any	Reoberts durant l'any	Resultats durant l'any		Pendents al final de l'any
				Per sentència	Per una altra resolució	
	0	3	0	3	0	0

4.6.12.18.5. PROCEDIMENTS DE VIOLÈNCIA DOMÈSTICA ELEVATS A L'ÒRGAN COMPETENT PER A L'ENJUDICIAMENT	Causes amb pres		Causes sense pres		TOTAL
	Judicis ràpids	proc. abre. Restants	Judicis ràpids	proc. abre. Restants	
ELEVATS AL JUTJAT DE PENAL	0	1	42	46	89
ELEVATS A L'AUDIÈNCIA PROVINCIAL	0	0	0	0	0
TOTAL	0	1	42	46	89

## 4.6.12.18.6. ORDRES DE PROTECCIÓ REBUDES DURANT L'ANY

4.6.12.18.6.1. ORDRES DE PROTECCIÓ (nombre total)	119
---	-----

DENUNCIANT							
Home				Dona			
Espanyol		Estranger		Espanyola		Estrangera	
major d'edat	menor d'edat	major d'edat	menor d'edat	major d'edat	menor d'edat	major d'edat	menor d'edat
41	4	14	0	50	6	17	4

DENUNCIANT			
Home		Dona	
Espanyol	Estranger	Espanyol	Estrangera
65	22	24	12

4.6.12.18.6.2. RELACIÓ DE LA VÍCTIMA AMB EL DENUNCIAT	Cònjuge	Excònjuge	Relació afectiva	Exrelació afectiva	Altres de l'art. 173.2	Total
		4	3	6	16	94

4.6.12.18.6.3. ORDRE DE PROTECCIÓ	Pendants de l'any anterior	Incoades durant l'any	Resoltes durant l'any		Pendants al final de l'any
			Adoptades	Denegades	
A INSTÀNCIA DE LA/ES VÍCTIMA/ES	0	108	66	42	0
A INSTÀNCIA DE PERSONA/ES DE L'ART. 173.2 CP	0	6	3	3	0
A INSTÀNCIA DEL MINISTERI FISCAL	0	4	4	0	0
D'OFICI	0	1	1	0	0
TOTAL	0	119	74	45	0

## 4.6.12.18.7. MESURES CAUTELARS

4.6.12.18.7.1. DE NATURALESA PENAL	ADOPTADES							
	A instància de la víctima		A instància persona art. 173.2 CP		A instància del Ministeri Fiscal		D'ofici	
	Amb ordre de protecció	Resta	Amb ordre de protecció	Resta	Amb ordre de protecció	Resta	Amb ordre de protecció	Resta
Privativa de llibertat	0	0	0	0	0	0	0	0
Sortida de domicili	5	2	0	0	2	0	0	0
Allunyament	67	0	3	0	4	0	0	0
Prohibició de comunicació	50	2	3	0	4	0	0	0
Prohibició de tornar al lloc del delictes o residència víctima	5	0	1	0	2	0	0	0
Suspensió tinença, portament i ús d'armes	1	0	0	0	0	0	0	0
Altres	1	0	0	0	0	0	0	0
<b>TOTAL</b>	<b>129</b>	<b>4</b>	<b>7</b>	<b>0</b>	<b>12</b>	<b>0</b>	<b>0</b>	<b>0</b>

4.6.12.18.7.2. DE NATURALESA CIVIL	ADOPTADES							
	A instància de la víctima		A instància persona art. 173.2 CP		A instància del Ministeri Fiscal		D'ofici	
	Amb ordre de protecció	Resta	Amb ordre de protecció	Resta	Amb ordre de protecció	Resta	Amb ordre de protecció	Resta
Atribució de l'habitatge	0	0	0	0	0	0	0	0
Permuta de l'ús habitatge familiar	0	0	0	0	0	0	0	0
Suspensió règim de visites	0	0	0	0	0	0	0	0
Suspensió de pàtria potestat	0	0	0	0	1	0	0	0
Suspensió guarda i custòdia	1	0	0	0	1	0	0	0
Prestació aliments	0	0	0	0	0	0	0	0
Sobre prestació del menor per evitar un perill o perjudici	0	0	0	0	0	0	0	0
Altres	0	0	0	0	0	0	0	0
<b>TOTAL</b>	<b>1</b>	<b>0</b>	<b>0</b>	<b>0</b>	<b>2</b>	<b>0</b>	<b>0</b>	<b>0</b>

4.6.12.18.8. FORMA EN QUÈ ACABEN ELS PROCEDIMENTS	Per sentència		Per sobreseïment		Per elevació a l'òrgan competent	Altres
	Absolutòria	Condemnatòria	Lliure	Provisional		
	46	24	7	108	122	206

4.6.12.18.9. PERSONES ENJUDICIADES	NOMBRE	CONDEMNAT		ABSOLT	
		Espanyol	Estranger	Espanyol	Estranger
HOMES	41	12	5	22	2
DONES	32	7	2	20	3
TOTAL	73	19	7	42	5

4.6.12.18.10. EXECUTÒRIES	Pendants de l'any anterior	Ingressades durant l'any	Incoades durant l'any	Reobertes durant l'any	Resoltes durant l'any		Pendants al final de l'any
					Arxivament provisional	Arxivament definitiu	
	9	10	7	0	0	12	7

## 4.6.12.18.11. INCOMPLIMENTS

4.6.12.18.11.1. MESURES PROVINENTS D'ORDRE DE PROTECCIÓ	Naturalesa penal	Naturalesa civil
	11	0

## 4.6.12.18.11.2. Incompliments de penes de l'art. 48 amb relació amb el 57 nbr.2 del CP

5

## 4.6.12.19. ACTUACIONS URGENTS REFERENTS A LA LO 1/04

4.6.12.19.1. ASSUMPTES INGRESSATS	ingressats durant l'any	Amb mesures		Sense mesures	Remeses al JVSM	Pendants al final de l'any
		Amb OP	De resta			
2	0	0	10	10	0	

4.6.12.19.2. ORDRES DE PROTECCIÓ	Total ordres de protecció	DENUNCIANT			
		Dona			
		Espanyola		Estrangera	
		major d'edat	menor d'edat	major d'edat	menor d'edat
0	0	0	0	0	0

DENUNCIAT	
Home	
Espanyol	Estranger
0	0

4.6.12.19.3. ORDRES DE PROTECCIÓ TOTAL	Acordades	Denegades	Total
	0	0	0

#### 4.6.12.20. B. SENTÈNCIES I INTERLOCUTÒRIES FINALS

4.6.12.20.1. JUDICIS DE FALTES I DELICTES LLEUS	Condemnatòria		Absolutòria		Exclusiva ment amb pronuncia- ments civils	Total
	Violència domèstica	Resta	Violència domèstica	Resta		
	18	11.357	46	5.563	95	17.079

4.6.12.20.2. PROCESSOS PER DELICTES (conformitats)	Violència domèstica	Resta
	6	1.709

4.6.12.20.3. Interlocutòries de l'article 13 Reial decret 8/2004, de 29 d'octubre	1.030
---	-------

4.6.12.20.3.1, INTERLOCUTÒRIES FINALS	Violència domèstica	Resta
SOBRESEÏMENT	114	159.573
RESTANTS INTERLOCUTÒRIES FINALS	76	14.637
TOTAL	190	174.210

4.6.12.20.4. DECRETOS	A fase declarativa	A fase d'execució
	67	7.382

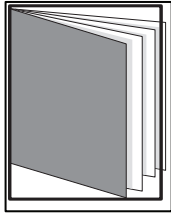

# REPARTIMENT D'ASSUMPTES DE VIOLÈNCIA SOBRE LA DONA

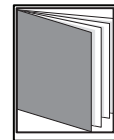
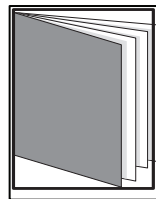
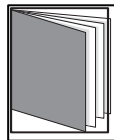

## - ÍNDEX DE REPARTIMENT -

4.7.1. REPARTIMENT D'ASSUMPTES PEL DEGANAT	pág. 242
4.7.1.a. REPARTIMENT D'ASSUMPTES CIVILS	pág. 242
4.7.1.b. REPARTIMENT D'ASSUMPTES PENALS	pág. 242
4.7.1.c. REPARTIMENT TOTAL D'ASSUMPTES CIVIL I PENAL	pág. 242
4.7.1.d. REPARTIMENT D'EXHORTS	pág. 242
4.7.2. MOVIMENT D'ASSUMPTES DE VIOLÈNCIA SOBRE LA DONA	pág. 243
4.7.2.1. MOVIMENT GENERAL PER TIPUS DE PROCESSOS	pág. 243

4.7.2.1.a. MOVIMENT GENERAL PER TIPUS DE PROCESSOS	pág. 243
4.7.2.1.b. MOVIMENT GENERAL PER JUTJAT	pág. 243
4.7.2.1.c. REPRESENTACIÓ GRÀFICA DEL MOVIMENT GENERAL D'ASSUMPTES	pág. 243
4.7.2.1.d. REPRESENTACIÓ GRÀFICA D'ASSUMPTES PENDENTS AL FINAL DE L'ANY	pág. 244
4.7.3. DENÚNCIES REBUDES	pág. 244
4.7.4. RENÚNCIES DURANT L'ANY	pág. 244
4.7.5. MOVIMENT GENERAL PER TIPUS DE DELICTES	pág. 245
4.7.6. MOVIMENT GENERAL PER TIPUS DE FALTES	pág. 245
4.7.7. MORTES	pág. 245
4.7.8. ASSUMPTES REBUTS SEGONS LES ANOTACIONS DEL LLIBRE REGISTRAL	pág. 245
4.7.9. ASSENYALAMENTS	pág. 246
4.7.9.a. ASSENYALAMENTS PER JUTJAT	pág. 246
4.7.9.b. REPRESENTACIÓ GRÀFICA D'ASSENYALAMENTS	pág. 246
4.7.10. MOVIMENT DE JUDICIS DE FALTES I DELICTES LLEUS RÀPIDS I IMMEDIATS	pág. 247
4.7.11. SOBRESÈIMENTS	pág. 247
4.7.12. FORMA EN QUÈ ACABEN ELS PROCEDIMENTS	pág. 247
4.7.13. ASSUMPTES PENDENTS EXCLUSIVAMENT DE SENTENCIAR	pág. 247
4.7.14. PROCEDIMENTS ELEVATS A L'ÒRGAN COMPETENT PER A ENJUDICIAMENT	pág. 247
4.7.15. SUMARIS CONCLUSOS ELEVATS A L'AUDIÈNCIA	pág. 248
4.7.16. NOMBRE DE CAUSES AMB PRES PROVISIONAL	pág. 248
4.7.17. RECURSOS D'APEL·LACIÓ	pág. 248
4.7.18. EXECUTÒRIES	pág. 248
4.7.19. DESPATXOS PENALS D'AUXILI JUDICIAL	pág. 248
4.7.20. ORDRES DE PROTECCIÓ	pág. 249
4.7.20.1. ORDRES DE PROTECCIÓ NOMBRE TOTAL	pág. 249
4.7.20.2. RELACIÓ DE VÍCTIMA I DENUNCIAT	pág. 249
4.7.20.3. ORDRE DE PROTECCIÓ	pág. 249
4.7.21. MESURES JUDICIALS DE PROTECCIÓ I SEGURETAT A LES VÍCTIMES	pág. 250
4.7.21.1. DE NATURALESA PENAL	pág. 250
4.7.22. DE NATURALESA CIVIL	pág. 250



4.7.23. PERSONES ENJUDICIADES	pág. 251
4.7.23.1. TRENCAMENT DE CONDEMNNA	pág. 251
4.7.24. DESGLOSSAMENT PER TIPUS DE PROCESSOS EN MATÈRIA CIVIL	pág. 251
4.7.24.1. PROCESSOS CONTENCIOSOS	pág. 251
4.7.24.2. PROCEDIMENTS DERIVATS DE L'ORDRE DE PROTECCIÓ	pág. 252
4.7.24.3. ASSENYALAMENTS CIVILS	pág. 252
4.7.24.4. EXECUCIONS CIVILS	pág. 252
4.7.24.5. ESCRITS PENDENTS DE PROVEIR	pág. 252
4.7.24.6. RECURSOS D'APEL·LACIÓ	pág. 252
4.7.24.7. DESPATXOS CIVILS D'AUXILI JUDICIAL	pág. 252
4.7.25. SENTÈNCIES ÀREA PENAL	pág. 253
4.7.25.1. SENTÈNCIES PER JUTJAT	pág. 253
4.7.25.1.a. EN JUDICIS DE FALTES I DELICTES LLEUS	pág. 253
4.7.25.1.b. REPRESENTACIÓ GRÀFICA DE SENTÈNCIES EN JUDICIS DE FALTES I DELIC	pág. 253
4.7.25.2. EN PROCESSOS PER DELICTES	pág. 253
4.7.25.3. INTERLOCUTÒRIES FINALS	pág. 254
4.7.26. SENTÈNCIES ÀREA CIVIL	pág. 254
4.7.26.1.a. SENTÈNCIES CIVILS PER JUTJAT AMB/SENSE OPOSICIÓ	pág. 254
4.7.26.1.b. REPRESENTACIÓ GRÀFICA SENTÈNCIES CIVILS PER JUTJAT	pág. 254
4.7.26.2. INTERLOCUTÒRIES FINALS	pág. 254
4.7.26.3. DECRETS	pág. 254

## 4.7. VIOLÈNCIA SOBRE LA DONA

## 4.7.1. REPARTIMENT D'ASSUMPTE PERÍODE DE 2011 A 2015

4.7.1.a. REPARTIMENT D'ASSUMPTE CIVILS	2011	2012	2013	2014	2015
DEMANDES	278	264	267	336	354
DEMANDES D'EXECUCIÓ	108	125	145	125	128
IMPUGNACIÓ JUSTÍCIA GRATUÏTA	169	103	28	17	15
JURA DE COMPTES	17	23	38	28	20
INHIBICIONS JUTJATS DE FAMÍLIA	85	105	103	95	60
INHIBICIONS JF D'ALTRES PROCEDÈNCIES	7	6	4	2	3
TOTAL	664	626	585	603	580

4.7.1.b. REPARTIMENT D'ASSUMPTE PENALS	2011	2012	2013	2014	2015
DE BARCELONA CIUTAT	79	71	58	65	85
D'ALTRES POBLACIONS	201	180	177	158	182
TOTAL	280	251	235	223	267

4.7.1.c. REPARTIMENT CIVIL I PENAL (apartat 4.7.1.a. i 4.7.1.b.) PERÍODE DE 2011 A 2015	2011	2012	2013	2014	2015
	944	877	820	826	847

4.7.1.d. EXHORTS REPARTI PERÍODE DE 2011 A 2015	2011	2012	2013	2014	2015
	345	132	253	209	208

4.7.2. MOVIMENT D'ASSUMPTES DELS JUTJATS DE VIOLÈNCIA SOBRE LA DONA  
DESGLOSSAMENT PER JUTJAT PERÍODE 2015

**4.7.2.1. MOVIMENT D'ASSUMPTES DELS JUTJATS DE VIOLÈNCIA SOBRE LA DONA**

4.7.2.1.a RESUM GENERAL PER TIPUS DE PROCESSOS	Pendants de l'any anterior	Ingressats durant l'any		Reoberts durant l'any	Resolts durant l'any	Pendants al final de l'any
		direc-tament	procedents d'altres òrgans			
DILIGÈNCIES URGENTS	3	1.173	0	0	1.174	2
SUMARIS	8	16	0	2	13	13
DILIGÈNCIES PRÈVIES	673	2.717	1.219	115	4.045	679
PROCEDIMENTS ABREUJATS	237	1.398	0	0	1.317	345
JUDICIS SOBRE DELICTES LLEUS	0	51	5	0	35	21
JUDICIS DE FALTES	51	84	1	0	126	10
LLEI ORGÀNICA 5/95 (JURAT)	2	1	0	0	3	0
<b>TOTAL</b>	<b>974</b>	<b>5.440</b>	<b>1.225</b>	<b>117</b>	<b>6.713</b>	<b>1.070</b>

4.7.2.1.b. MOVIMENT D'ASSUMPTES PER JUTJAT	Pendants de l'any anterior	Ingressats durant l'any		Reoberts durant l'any	Resolts durant l'any	Pendants al final de l'any
		direc-tament	procedents d'altres òrgans			
Violència sobre la dona 1	197	977	302	63	1.281	258
Violència sobre la dona 2	196	886	488	0	1.339	231
Violència sobre la dona 3	234	1.136	171	50	1.456	162
Violència sobre la dona 4	188	1.163	147	0	1.266	232
Violència sobre la dona 5	159	1.278	117	4	1.371	187
<b>TOTAL</b>	<b>974</b>	<b>5.440</b>	<b>1.225</b>	<b>117</b>	<b>6.713</b>	<b>1.070</b>

**4.7.2.1.c. REPRESENTACIÓ GRÀFICA DELS PROCEDIMENTS PER JUTJAT**

Total d'assumptes pendents als jutjats de violència sobre la dona en iniciar l'any:

**974**

Total d'assumptes pendents als jutjats de violència sobre la dona en finalitzar l'any:

**1.070**

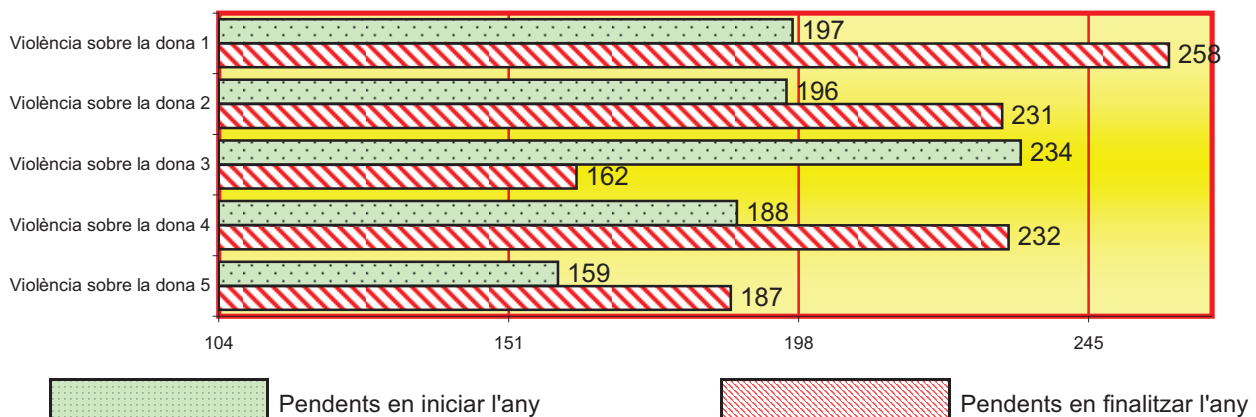

#### 4.7.2.1.d. EVOLUCIÓ GRÀFICA ANUAL DELS ASSUMPTES PENDENTS AL FINAL DE L'ANY EN ELS PERÍODES SEGÜENTS:

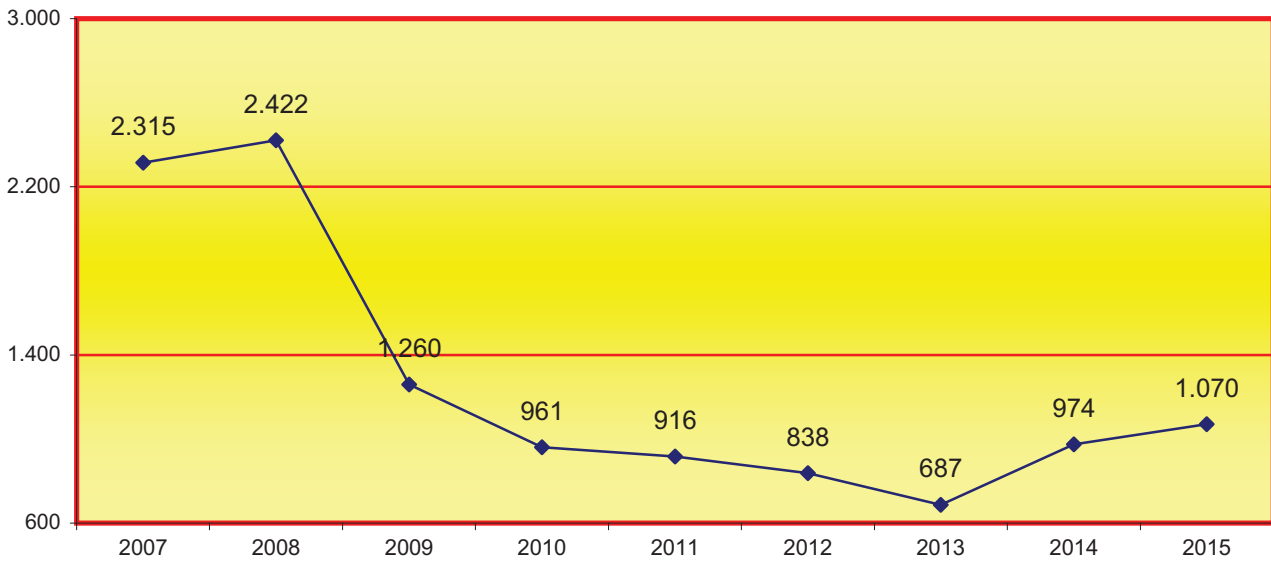

4.7.3. DENÚNCIES REBUDES		2011	2012	2013	2014	2015
Presentada directament per la víctima		26	29	55	88	78
Presentada directament pels familiars		2	5	71	12	12
Per atestats policials	Amb denúncia de la víctima	2.167	2.071	1.818	2.381	2.798
	Amb denúncia de familiar	28	90	41	100	136
	Per l'intervenció directa policial	1.416	1.149	1.201	1.485	1.403
Part de lesions rebut directament en el jutjat		233	362	398	641	685
Serveis d'Assistència/Tercers en general		38	4	8	20	30
Total		3.910	3.710	3.592	4.727	5.142

4.7.3.a. TOTAL DE MUJERES VÍCTIMAS DE VIOLENCIA DE GÉNERO	Española	Extranjera	total
		2.772	2.370

4.7.4. RENÚNCIES DURANT L'ANY	2013		2014		2015	
	Per espanyola	Per estrangera	Per espanyola	Per estrangera	Per espanyola	Per estrangera
Renúncia a la continuació del procés	114	91	126	114	284	284
Total	205		240		568	

4.7.5. RESUM GENERAL PER TIPUS DE DELICTES	Ingressats	Ingressats	Ingressats	Ingressats	Ingressats
	2011	2012	2013	2014	2015
HOMICIDI	4	4	8	11	7
AVORTAMENT	0	1	1	1	0
LESIONS AL FETUS	0	0	0	0	0
LESIONS DE L'ART. 153 DEL CP	3.370	3.344	3.085	3.729	3.903
LESIONS DE L'ART. 173 DEL CP	441	274	413	403	811
LESIONS DE L'ART. 148 I SEGÜENTS DEL CP	360	376	539	574	633
CONTRA LA LLIBERTAT	627	533	508	582	529
CONTRA LA LLIBERTAT I INDEMNITAT SEXUAL	40	48	50	31	49
CONTRA LA INTEGRITAT MORAL	24	25	34	36	48
CONTRA DRETS I DEURES FAMILIARS	8	12	4	6	37
TRENCAMENT DE COMDEMNA	57	68	50	63	76
TRENCAMENT DE MESURES	78	57	51	73	137
ALTRES	291	177	273	215	289
<b>TOTAL</b>	<b>5.300</b>	<b>4.919</b>	<b>5.016</b>	<b>5.724</b>	<b>6.519</b>

4.7.6. RESUM GENERAL PER TIPUS DE FALTES	Ingressades	Ingressades	Ingressades	Ingressades	Ingressades
	2011	2012	2013	2014	2015
INJÚRIES	102	103	105	114	91
VEXACIONS	44	54	57	59	52
ALTRES	13	12	12	22	7
<b>TOTAL</b>	<b>159</b>	<b>169</b>	<b>174</b>	<b>195</b>	<b>150</b>

4.7.7. RESULTAT DE MORT	Con	Sin	Total
	protección	protección	
	0	4	4

4.7.8. NOMBRE D'ASSUMPTES REBUTS DURANT L'ANY SEGONS LES ANOTACIONS DEL LLIBRE DE REGISTRE GENERAL	7.632
--	-------

4.7.9. ASSENYALAMENTS	Celebrats durant l'any	Suspesos durant l'any	Assenyalats durant l'any
JUDICIS RÀPIDS DE FALTES I DELICTES LLEUS	32	12	44
JUDICIS DE FALTES RESTANTS I DELICTES LLEUS	95	19	114
<b>TOTAL</b>	<b>127</b>	<b>31</b>	<b>158</b>

4.7.9.a. ASSENYALAMENTS PER JUTJAT	Celebrats durant l'any	Suspesos durant l'any	Assenyalats durant l'any
Violència sobre la dona 1	25	9	34
Violència sobre la dona 2	16	2	18
Violència sobre la dona 3	26	15	41
Violència sobre la dona 4	30	1	31
Violència sobre la dona 5	30	4	34
<b>TOTAL</b>	<b>127</b>	<b>31</b>	<b>158</b>

4.7.9.b. REPRESENTACIÓ GRÀFICA DELS ASSENYALAMENTS

CELEBRATS, SUSPESOS I ASSENYALATS

Total de celebrats: **127**  
 Total de suspesos: **31**  
 Total d'assenyalaments: **158**

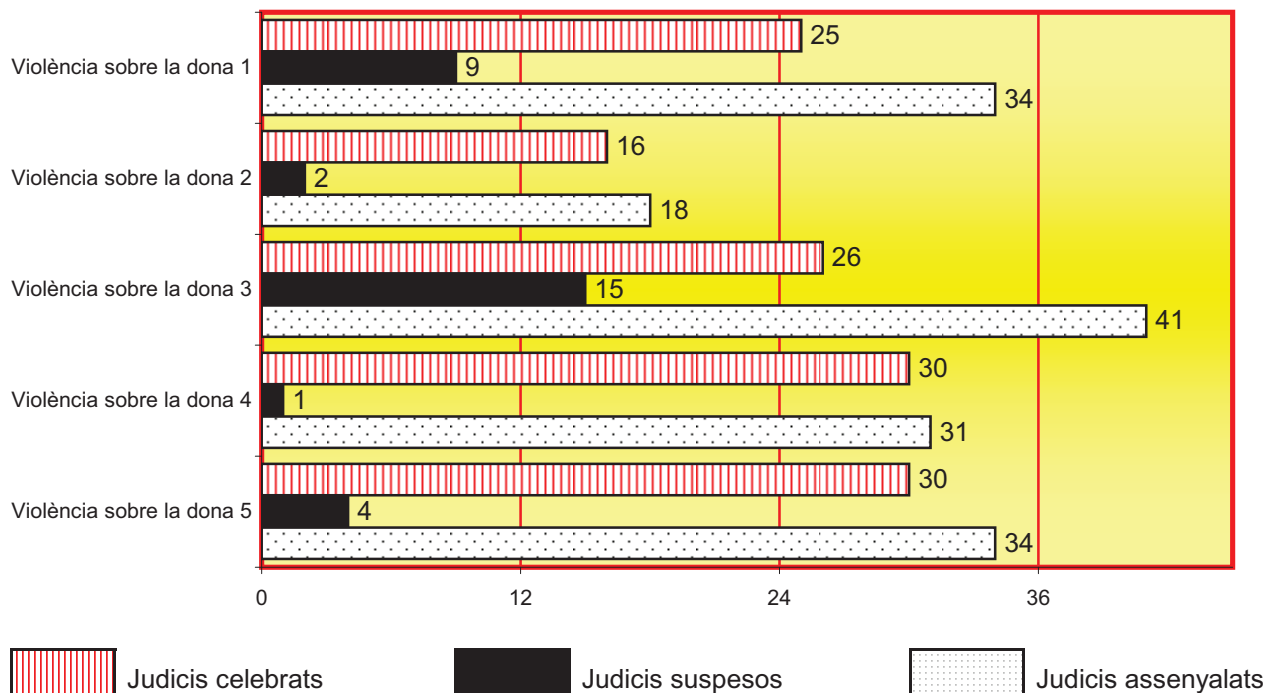

4.7.10. MOVIMENT JUDICIS RÀPIDS DE FALTES I DELICTES LLEUS	Pendants de l'any anterior	Ingressats durant l'any	Reoberts durant l'any	Resolts durant l'any		Pendent al final de l'any
				Per sentència	Per altra resolució	
	0	27	0	24	3	6

4.7.11. SOBRESEÏMENT (ART. 637 I 641 LECrim)	
Sobreseïment lliure	
Per no haber-hi indicis racionals haber-se comes cap delicte (art. 637 1r)	38
El fet no és constitutiu de delicte (art. 637 2n)	63
Per exenció de la responsabilitat criminal (art. 637 3r)	61
<b>Total</b>	<b>162</b>
Sobreseïment provisional	
Per no haber estat justificada la perpetració del delicte (art. 641.1r)	1.248
Por no haber-hi autor conegut i determinat (art. 641.2n)	126
<b>Total</b>	<b>1.374</b>

4.7.12. FORMA DE FINALITZAR ELS PROCEDIMENTS	Per sentència		Per sobreseïment		Per elevació a l'òrgan competent	Altres formes de terminació
	Absolutòria	Condemnatòria	Lliure	Provisional		
	72	53	162	1.374	1.280	3.772

4.7.13. JUDICIS DE FALTES I DELICTES LLEUS SENTENCIATS PENDENTS DE FERMESA	2
--	---

4.7.14. PROCEDIMENTS ELEVATS A L'ÒRGAN COMPETENT PER ENJUDICIAMENT	Causes amb pres		Causes sense pres		Total
	Judicis ràpids	Proc. abre. restants	Judicis ràpids	Proc. abre. restants	
ELEVATS AL JUTJAT PENAL	1	2	698	562	1.263
ELEVATS A L'AUDIÈNCIA PROVINCIAL	0	1	0	2	3
<b>TOTAL</b>	<b>1</b>	<b>3</b>	<b>698</b>	<b>564</b>	<b>1.266</b>

4.7.15. SUMARIS CONCLUSOS ELEVATS A L'AUDIÈNCIA	Total
CAUSES AMB PRES	4
CAUSES SENSE PRES	7
TOTAL	11

4.7.16. NOMBRE DE CAUSES AMB PRES PROVISIONAL EN FINALITZAR L'ANY	10
---	----

4.7.17. RECURSOS D'APEL·LACIÓ	Elevats durant l'any	Retornats durant l'any			
		Confirmatoris totalment	Revocatoris		Anul·latoris
			Totalment	Parcialment	
CONTRA SENTÈNCIES	23	11	1	0	0
CONTRA INTERLOCUTÒRIES	305	228	27	9	0
TOTAL	328	239	28	9	0

4.7.18. EXECUTÒRIES JUDICIS DE FALTES I DELICTES LLEUS	Pendants de l'any anterior	Ingressades durant l'any	Incoades durant l'any	Reobertes durant l'any	Resoltes durant l'any		Pendants al final de l'any
					Arxivament provisional	Arxivament definitiu	
	16	42	0	0	0	50	8

4.7.19. DESPATXOS PENALS D'AUXILI JUDICIAL	Pendants de l'any anterior	Ingressats durant l'any	Resolts durant l'any	Pendants al final de l'any
DESPATXOS NACIONALS	9	421	424	6
DESPATXOS UNIÓ EUROPEA	0	0	0	0
DESPATXOS ALTRES PAÏSOS	0	0	0	0
TOTAL	9	421	424	6



## 4.7.20. ORDRES DE PROTECCIÓ I MESURES ART. 544 bis ter REBUDES DURANT L'ANY

4.7.20.1. ORDRES DE PROTECCIÓ (nombre total)	1.228
--	-------

VÍCTIMA Dona				DENUNCIADO Home	
Espanyola		Estrangera		Espanyol	Estranger
+d'edat	-d'edat	+d'edat	-d'edat		
644	6	576	2	643	585

4.7.20.2. RELACIÓ DEL DENUNCIANT/DENUNCIAT	Cònjuge	Excònjuge	Relació afectiva	Exrelació afectiva	Total
	205	114	426	483	1.228

4.7.20.3. ORDRE DE PROTECCIÓ	Pendants de l'any anterior	Incoades durant l'any	Inadmitides	Resoltes durant l'any		Pendants al final de l'any
				Adoptades	Denegades	
A INSTÀNCIA DE LA/LES DENUNCIANT/S	0	1227	64	259	904	0
A INSTÀNCIA D'ALTRES PERSONES	0	0	0	0	0	0
A INSTÀNCIA DEL MINISTERI FISCAL	0	1	0	1	0	0
D' OFICI	0	0	0	0	0	0
A INSTÀNCIA DE L'ADMINISTRACIÓ	0	0	0	0	0	0
TOTAL	0	1.228	64	260	904	0

## 4.7.21. MESURES JUDICIALS DE PROTECCIÓ I SEGURETAT A LES VÍCTIMES

4.7.21.1. DE NATURALES PENAL	ADOPTADES							
	A instància de la víctima		A instància persona art. 173.2 CP		A instància del Ministeri Fiscal		D'ofici	A instància Administració
	Amb ordre protecció	Resta	Amb ordre protecció	Resta	Amb ordre protecció	Resta	A/S ordre de protecció	A/S ordre de protecció
Privativa de llibertat	8	1	0	0	0	0	0	0
Sortida de domicili	19	0	0	0	0	0	0	0
Allunyament	236	0	0	0	1	0	0	0
Prohibició de comunicació	227	0	0	0	1	0	0	0
Prohibició de tornar al lloc del delictes o residència víctima	26	0	0	0	0	0	0	0
Suspensió tinença, portament i ús d'armes	0	0	0	0	0	0	0	0
Altres	8	0	0	0	0	0	0	0
<b>TOTAL</b>	<b>524</b>	<b>1</b>	<b>0</b>	<b>0</b>	<b>2</b>	<b>0</b>	<b>0</b>	<b>0</b>

4.7.22. DE NATURALES CIVIL	ADOPTADES							
	A instància de la víctima		A instància persona art. 173.2 CP		A instància del Ministeri Fiscal		D'ofici	A instància Administració
	Amb ordre protecció	Resta	Amb ordre protecció	Resta	Amb ordre protecció	Resta	A/S ordre de protecció	A/S ordre de protecció
Atribució de l'habitatge	43	0	0	0	1	0	0	0
Permuta de l'ús habitatge familiar	0	0	0	0	0	0	0	0
Suspensió règim de visites	30	0	0	0	1	0	0	0
Suspensió de pàtria potestat	0	0	0	0	0	0	0	0
Suspensió guarda i custòdia	37	0	0	0	1	0	0	0
Prestació aliments	44	0	0	0	1	0	0	0
Sobre prestació del menor per evitar un perill o perjudici	1	0	0	0	0	0	0	0
Altres	7	0	0	0	0	0	0	0
<b>TOTAL</b>	<b>162</b>	<b>0</b>	<b>0</b>	<b>0</b>	<b>4</b>	<b>0</b>	<b>0</b>	<b>0</b>

4.7.23. PERSONES ENJUDICIADES	NOMBRE	CONDEMNAT		ABSOLT	
		Espanyol	Estranger	Espanyol	Estranger
HOMES	127	36	17	49	25
DONES	0	0	0	0	0
TOTAL	127	36	17	49	25

## B) ÀREA CIVIL

### 4.7.24. DESGLOSSAMENT PER TIPUS DE PROCÉS

4.7.24.1. PROCESSOS CONTENCIOSOS	Pendants de l'any anterior	Ingressats		Resultats		Pendants al final de l'any
		Directa-ment	Procedent transfor-mació	Per transfor-mació	Restants	
SOBRE FILIACIÓ, MATERNITAT I PATERNITAT	1	3	0	0	2	2
RELACIÓ PATERNOFILIAL	0	0	0	0	0	0
NUL·LITATS MATRIMONIALS	0	0	0	0	0	0
DIVORCIS CONSENSUATS	6	10	0	0	13	3
DIVORCIS NO CONSENSUATS	88	132	0	0	140	80
SEPARACIONS CONSENSUADES	0	1	0	0	0	1
SEPARACIONS NO CONSENSUADES	3	6	0	0	8	1
EFICÀCIA CIVIL, SEPARACIÓ, DISSOLUCIÓ O NUL·LITAT CANÒNICA	0	1	0	0	1	0
MESURES PRÈVIES	12	90	0	0	74	28
MESURES COETÀNIES	51	96	0	0	118	29
MESURES POSTERIORS	0	0	0	0	0	0
MODIFICACIÓ MESURES CONSENSUADES	0	5	0	0	5	0
MODIFICACIÓ MESURES NO CONSENSUADES	39	73	0	0	85	27
JUDICIS VERBALS	10	26	0	0	33	3
ASSENTIMENT EN ADOPCIÓ	0	0	0	0	0	0
OPOSICIÓ A RESOLUCIÓ ADMINISTRATIVA EN PROTECCIÓ DE MENORS	6	8	0	0	7	7
SOBRE LA CAPACITAT DE LES PERSONES ART. 756 I Seg. LEC	0	0	0	0	0	0
LIQUIDACIÓ DEL RÈGIM ECONÒMIC MATRIMONIAL	2	1	0	0	0	3
GUARDA CUSTÒDIA O ALIMENTS DE FILLS MENORS NO MATRIMONIALS CONSENSUATS	4	20	0	0	19	5
GUARDA CUSTÒDIA O ALIMENTS DE FILLS MENORS NO MATRIMONIALS NO CONSENSUATS	64	108	0	0	98	74
INCIDENTS DE L'ART. 241,1 LOPJ	0	0	0	0	0	0
RESTA D'INCIDENTS	43	31	0	0	49	25
ALTRES CONTENCIOSOS	12	23	0	0	27	8
TOTAL	341	634	0	0	679	296

4.7.24.2. PROCEDIMENTS DERIVATS DE L'ORDRE DE PROTECCIÓ	Ingressats durant l'any	Mesures		
		Ratificades	Modificades	Sense efecte
	7	12	0	0

4.7.24.3. ASSENYALAMENTS	Celebrats durant l'any	Suspesos durant l'any	Assenyalats durant l'any
	381	108	489

4.7.24.4. EXECUCIONS CIVILS	Pendents de l'any anterior	Ingressades durant l'any	Reiniciades durant l'any	Acumulades durant l'any	Resoltes durant l'any	Pendents al final de l'any
	350	148	3	0	139	362

4.7.24.5. ESCRITS PENDENTS DE PROVEIR	Tràmit	Execució	Total
	41	31	72

4.7.24.6. RECURSOS D'APEL·LACIÓ	Elevats durant l'any	Tomats durant l'any			Anul·latoris
		Confirmatoris totalment	Revocatoris Totalmente	Revocatoris Parcialment	
CONTRA SENTÈNCIES	38	19	5	15	1
RESTANTS	3	4	1	0	0
TOTAL	41	23	6	15	1

4.7.24.7. DESPATXOS CIVILS D'AUXILI JUDICIAL.	Pendents de l'any anterior	Ingressats durant l'any	Resultats durant l'any	Pendents al final de l'any
DESPATXOS UNIÓ EUROPEA	0	0	0	0
DESPATXOS D'ALTRES PAÏSOS	0	0	0	0
TOTALS	0	37	37	0

## SENTÈNCIES I INTERLOCUTÒRIES FINALS

## 4.7.25. ÀREA PENAL

## 4.7.25.1. SENTÈNCIES PER JUTJAT

4.7.25.1.a. JUDICIS DE FALTES I DELICTES LLEUS	Condemnatòri	Absolutòria	Total
Violència sobre la dona 1	9	15	24
Violència sobre la dona 2	6	10	16
Violència sobre la dona 3	7	17	24
Violència sobre la dona 4	11	16	27
Violència sobre la dona 5	7	14	21
TOTAL	40	72	112

## 4.7.25.1.b. REPRESENTACIÓ GRÀFICA DE LES SENTÈNCIES

Total de sentències condemnatòries durant l'any: **40**

Total de sentències absolutòries durant l'any: **72**

Sentències totals: **112**

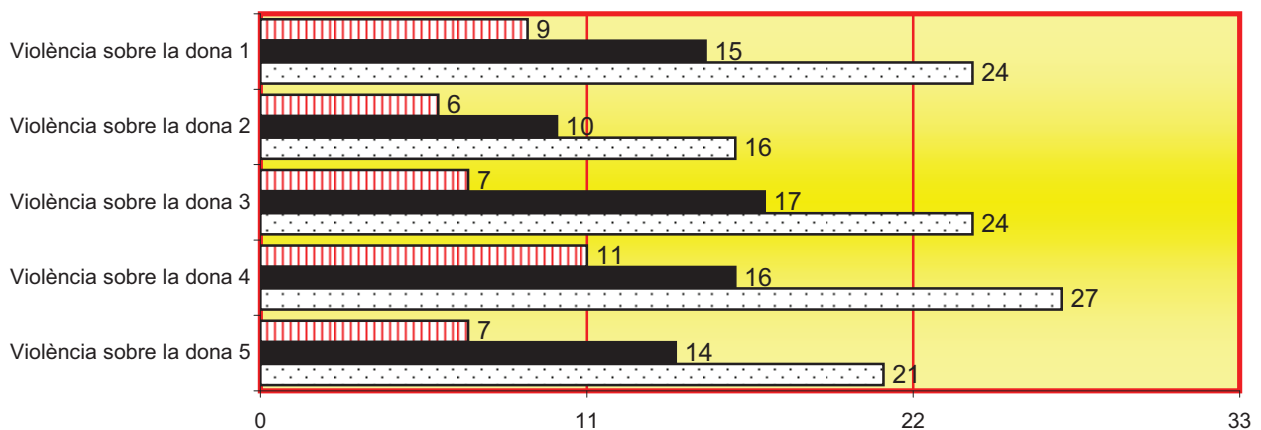

Sentència condemnatòria
 Sentència absolutòria
 Sentències totals

4.7.25.2. PROCESSOS PER DELICTES	Conformitat
Violència sobre la dona 1	7
Violència sobre la dona 2	4
Violència sobre la dona 3	0
Violència sobre la dona 4	0
Violència sobre la dona 5	2
TOTAL	13

4.7.25.3. INTERLOCUTÒRIES	
Interlocutòries finals (inclosos els de l'art. 241.1 LOPJ)	3.261
Interlocutòries de mesura Diligències Urgents	716
<b>Total</b>	<b>3.977</b>

## 4.7.26. ÀREA CIVIL

## 4.7.26.1 SENTÈNCIES PER JUTJAT

4.7.26.1.a. SENTÈNCIES AMB/SENSE OPOSICIÓ	AMB OPOSICIÓ			SENSE OPOSICIÓ			TOTAL
	Estimatòries		Desestima- -tòries	Estimatòries		Desestima- -tòries	
	Total	Parcial		Total	Parcial		
Violència sobre la dona 1	32	13	1	10	0	0	56
Violència sobre la dona 2	13	18	3	19	1	0	54
Violència sobre la dona 3	24	8	4	6	0	0	42
Violència sobre la dona 4	19	21	3	6	0	0	49
Violència sobre la dona 5	17	16	1	10	0	0	44
<b>TOTAL</b>	<b>105</b>	<b>76</b>	<b>12</b>	<b>51</b>	<b>1</b>	<b>0</b>	<b>245</b>

## 4.7.26.1.b. REPRESENTACIÓ GRÀFICA DEL TOTAL DE SENTÈNCIES CIVILS

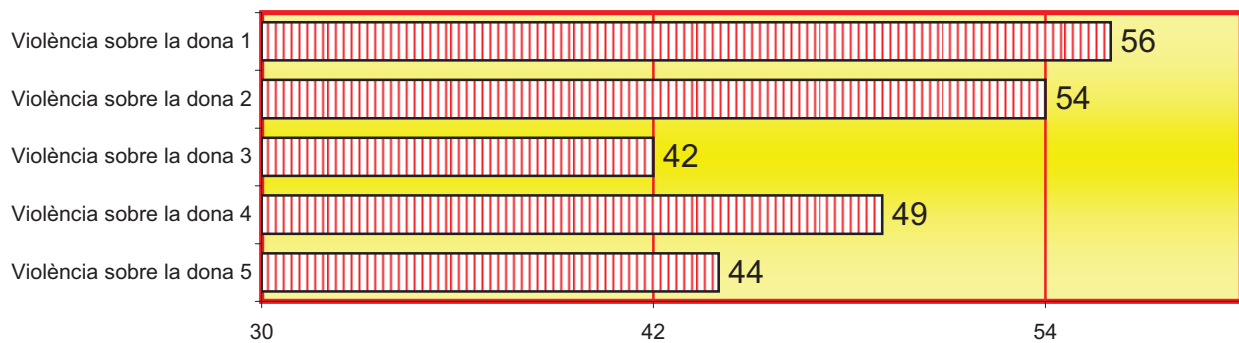
Sentències totals: **245**

4.7.26.2. INTERLOCUTÒRIES	A incidents	A mesures	Interlocutòries finals restants	Total
Violència sobre la dona 1	8	33	31	72
Violència sobre la dona 2	0	30	35	65
Violència sobre la dona 3	4	16	24	44
Violència sobre la dona 4	7	20	22	49
Violència sobre la dona 5	5	21	5	31
<b>TOTAL</b>	<b>24</b>	<b>120</b>	<b>117</b>	<b>261</b>

4.7.26.3. DECRETS	2015	A incidents	A mesures	A execució	Resta	Total
		16	27	66	29	138

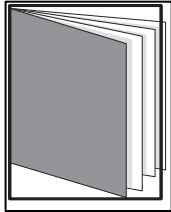

# REPARTIMENT D'ASSUMPTES DE MENORS

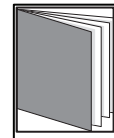
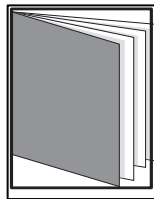
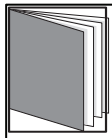

## - ÍNDEX DE REPARTIMENT -

4.8.1. REPARTIMENT D'ASSUMPTES PER TRIMESTRES	pág. 257
4.8.1.1. EVOLUCIÓ GRÀFICA TRIMESTRAL D'ASSUMPTES REPARTITS	pág. 257
4.8.2. REPRESENTACIÓ GRÀFICA DEL REPARTIMENT D'ASSUMPTES	pág. 258
4.8.3. GRÀFICA ANUAL D'ASSUMPTES REPARTITS	pág. 258
4.8.3.1. LA MITJANA ANUAL D'ASSUMPTES QUE HA REBUT CADA JUTJAT DE MENORS	pág. 258
4.8.4. REPARTIMENT D'EXHORTS	pág. 259
4.8.5. MOVIMENT D'ASSUMPTES DELS JUTJATS DE MENORS	pág. 259
4.8.5.1. ÀREA PENAL	pág. 259
4.8.5.1.1. MOVIMENT D'ASSUMPTES	pág. 259
4.8.5.1.1.a. MOVIMENT D'ASSUMPTES FINS A SENTÈNCIA	pág. 259

4.8.5.1.1.b. MOVIMENT D'ASSUMPTES PER JUTJAT	pág. 259
4.8.5.1.1.c. REPRESENTACIÓ GRÀFICA DEL MOVIMENT D'ASSUMPTES	pág. 260
4.8.5.1.1.d. EVOLUCIÓ GRÀFICA D'ASSUMPTES PENDENTS	pág. 260
4.8.5.1.1.e. EVOLUCIÓ GRÀFICA DE LA MITJANA D'ASSUMPTES PENDENTS PER JUTJAT	pág. 260
4.8.5.1.2. REMESOS PER LA FISCALIA AMB ESCRIT D'AL·LEGACIONS	pág. 261
4.8.5.1.2.a. REMESOS PER FISCALIA AMB ESCRIT D'AL·LEGACIONS PER JUTJAT	pág. 261
4.8.5.1.2.b. REPRESENTACIÓ GRÀFICA REMESOS PER FISCALIA	pág. 261
4.8.5.1.2.c. EVOLUCIÓ GRÀFICA D'ASSUMPTES PENDENTS REMITITS PER FISCALIA	pág. 262
4.8.5.1.2.d. EVOLUCIÓ GRÀFICA DE LA MITJANA D'ASSUMPTES PENDENTS	pág. 262
4.8.5.1.3. ASSUMPTES SENTENCIATS PENDENTS DE FERMESA	pág. 263
4.8.5.1.4. SITUACIÓ DELS EXPEDIENTS FINS A SENTÈNCIA	pág. 263
4.8.5.1.5. MESURES CAUTELARS ADOPTADES	pág. 263
4.8.5.1.6. JUDICIS ASSENYALATS	pág. 263
4.8.5.1.6.a. RESULTAT DELS JUDICIS ASSENYALATS	pág. 263
4.8.5.1.6.b. REPRESENTACIÓ GRÀFICA DELS JUDICIS ASSENYALATS	pág. 264
4.8.5.1.7. MENORS ENJUDICIATS	pág. 264
4.8.5.1.8. MESURES IMPOSADES PER SENTÈNCIA	pág. 265
4.8.5.1.9. NOMBRE TOTAL D'INTERLOCUTÒRIES DICTADES ADOPTANT MESURES	pág. 265
4.8.5.1.10. EXECUTÒRIES	pág. 265
4.8.5.1.11. DESPATXOS D'AUXILI JUDICIAL	pág. 265
4.8.5.1.12. RECURSOS D'APEL·LACIÓ	pág. 266
4.8.5.1.13. ASSUMPTES CIVILS PENDENTS EXCLUSIVAMENT DE SENTENCIAR	pág. 266
4.8.5.1.14. RECURSOS INTERPOSATS PER MENORS DURANT L'EXECUCIÓ	pág. 266
4.8.5.1.14.1. RECURSOS CONTRA SANCIONS DISCIPLINÀRIES (ART. 60)	pág. 266
4.8.5.1.14.2. RESTANTS RECURSOS CONTRA MESURES IMPOSADES (ART. 52)	pág. 266
4.8.5.1.15. VISITES REALITZADES ALS CENTRES D'INTERNAMENTS DE MENORS	pág. 266
4.8.5.2. ÀREA CIVIL	pág. 266
4.8.5.2.1. MOVIMENT DE PECES DE RESPONSABILITAT CIVIL	pág. 266
4.8.5.2.2. JUDICIS ASSENYALATS	pág. 266
4.8.5.2.3. SITUACIÓ DE LES PECES DE RESPONSABILITAT CIVIL	pág. 266
4.8.5.2.4. PECES DE RESPONSABILITAT CIVIL ACTIVADES PER SENTENCIAR	pág. 267
4.8.5.2.5. EXECUCIONS	pág. 267
4.8.5.3. SENTÈNCIES I INTERLOCUTÒRIES FINALS: ÀREA DE MENORS	pág. 267
4.8.5.3.1. ÀREA PENAL	pág. 267
4.8.5.3.1.1. SENTÈNCIES PENALS	pág. 267
4.8.5.3.1.2. NOMBRE DE SENTÈNCIES DICTADES PRÈVIA CONFORMITAT	pág. 267
4.8.5.3.1.3. NOMBRE DE SENTÈNCIES DICTADES PER FALTA PRÈVIA CONFORMITAT	pág. 268
4.8.5.3.1.4. INTERLOCUTÒRIES	pág. 268
4.8.5.3.1.5. INTERLOCUTÒRIES FINALS	pág. 268
4.8.5.3.2. ÀREA CIVIL	pág. 268
4.8.5.3.2.1. SENTÈNCIES CIVILS	pág. 268
4.8.5.3.2.2. INTERLOCUTÒRIES.	pág. 268
4.8.5.3.2.3. DECRETS	pág. 268



## 4.8. REPARTIMENT ALS JUTJATS DE MENORS PERÍODE 2015

## 4.8.1. REPARTIMENT D'ASSUMPTE

ASSUMPTE REPARTIT	1r trimes.	2n trimes.	3r trimes.	4t trimes.	Total
PART D'INCOACIÓ LLEI 5/2000	655	627	593	754	2.629
MESURES CAUTELARS	80	86	73	75	314
TOTAL ASSUMPTE	735	713	666	829	2.943

## 4.8.1.1. EVOLUCIÓ GRÀFICA TRIMESTRAL DE REPARTIMENT ALS JUTJATS DE MENORS

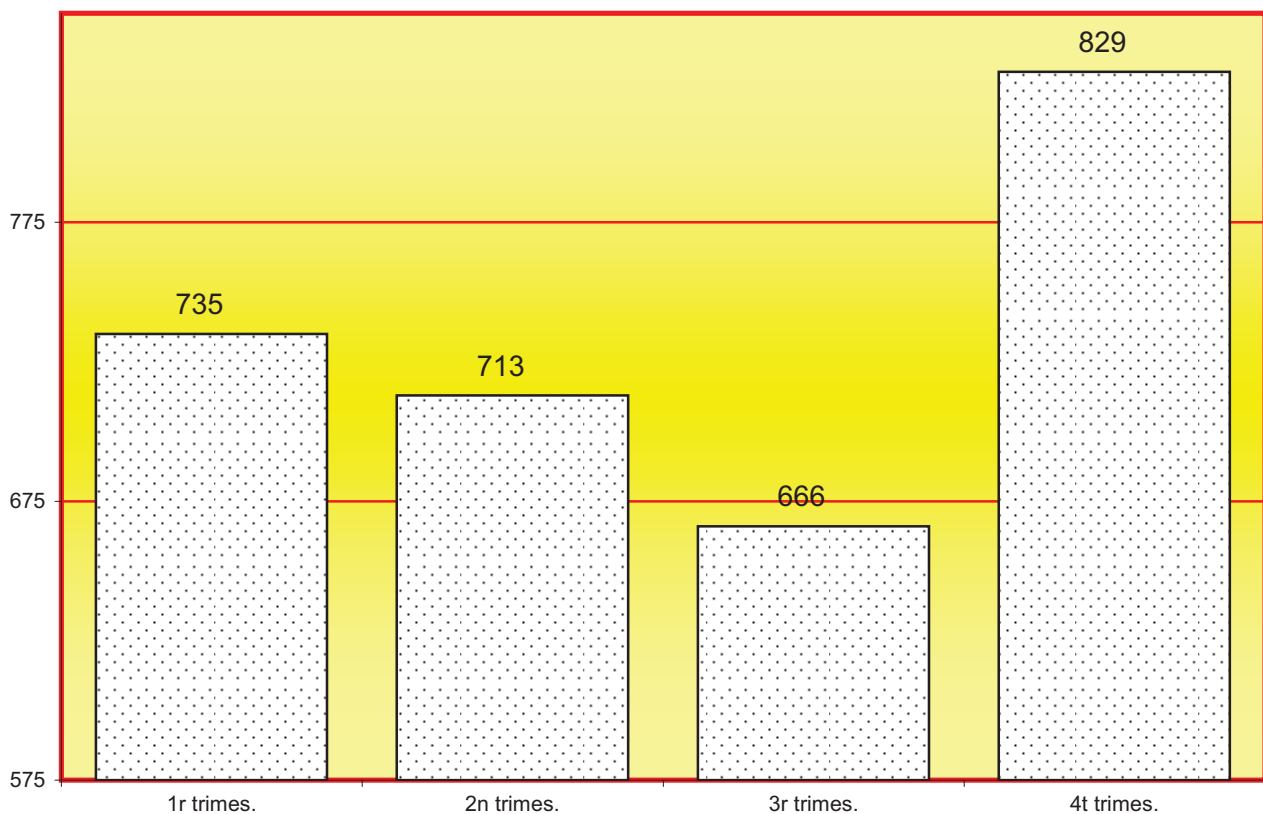

La mitjana trimestral d'assumpes repartits l'any és de:

736

4.8.2. REPRESENTACIÓ GRÀFICA DEL REPARTIMENT D'ASSUMPTES PERÍODE 2015

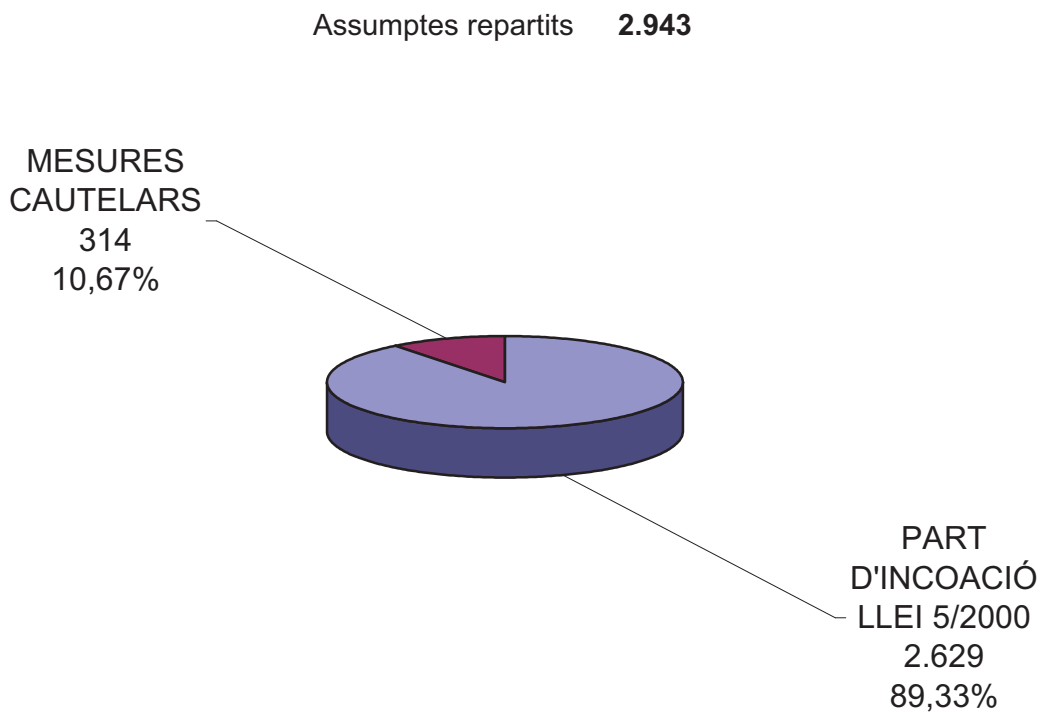

4.8.3. EVOLUCIÓ GRÀFICA ANUAL D'ASSUMPTES REPARTITS PERÍODE DE 2006 A 2015

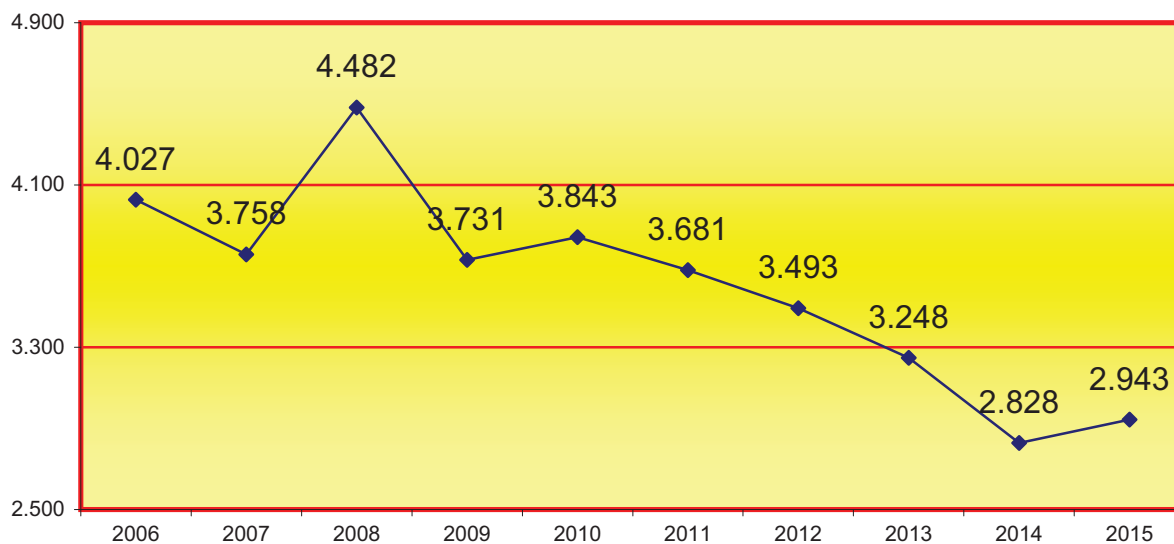

4.8.3.1. LA MITJANA ANUAL D'ASSUMPTES QUE HA REBUT CADA JUTJAT DE MENORS EN ELS PERÍODES SEGÜENTS:

2006	2007	2008	2009	2010	2011	2012	2013	2014	2015
671	626	747	622	641	614	582	541	471	491

4.8.4. REPARTIMENT D'EXHORTS PERÍODE 2015	Total
Total	216

#### 4.8.5. MOVIMENT D'ASSUMPTES DELS JUTJATS DE MENORS

##### DESGLOSSAMENT PER JUTJAT PERÍODE 2015

#### **A) MOVIMENT D'ASSUMPTES DE MENORS**

##### 4.8.5.1. ÀREA PENAL

##### 4.8.5.1.1. MOVIMENT D'ASSUMPTES

4.8.5.1.1.a. MOVIMENT D'ASSUMPTES FINS A SENTÈNCIA	Pendants de l'any anterior	Ingressats durant l'any	Reoberts durant l'any	Remesos durant l'any	Resultats durant l'any	Pendants al final de l'any
Violència domèstica	129	135	1	0	145	120
Violència de gènere	5	10	0	0	12	3
Resta	1.415	2.520	187	1	2.679	1.442
<b>TOTAL</b>	<b>1.549</b>	<b>2.665</b>	<b>188</b>	<b>1</b>	<b>2.836</b>	<b>1.565</b>

4.8.5.1.1.b. MOVIMENT PER JUTJAT FINS A SENTÈNCIA	Pendants de l'any anterior	Ingressats durant l'any	Reoberts durant l'any	Remesos durant l'any	Resultats durant l'any	Pendants al final de l'any
Menors 1	235	449	15	0	470	229
Menors 2	261	435	34	0	431	299
Menors 3	315	449	11	0	429	346
Menors 4	228	450	80	0	521	237
Menors 5	274	393	48	0	437	278
Menors 6	236	489	0	1	548	176
<b>TOTAL</b>	<b>1.549</b>	<b>2.665</b>	<b>188</b>	<b>1</b>	<b>2.836</b>	<b>1.565</b>

4.8.5.1.1.c. REPRESENTACIÓ GRÀFICA DELS PROCEDIMENTS PENDENTS EN INICIAR I FINALITZAR L'ANY

Total d'assumptes pendents als jutjats de menors en iniciar l'any: **1.549**

Total d'assumptes pendents als jutjats de menors en finalitzar l'any: **1.565**

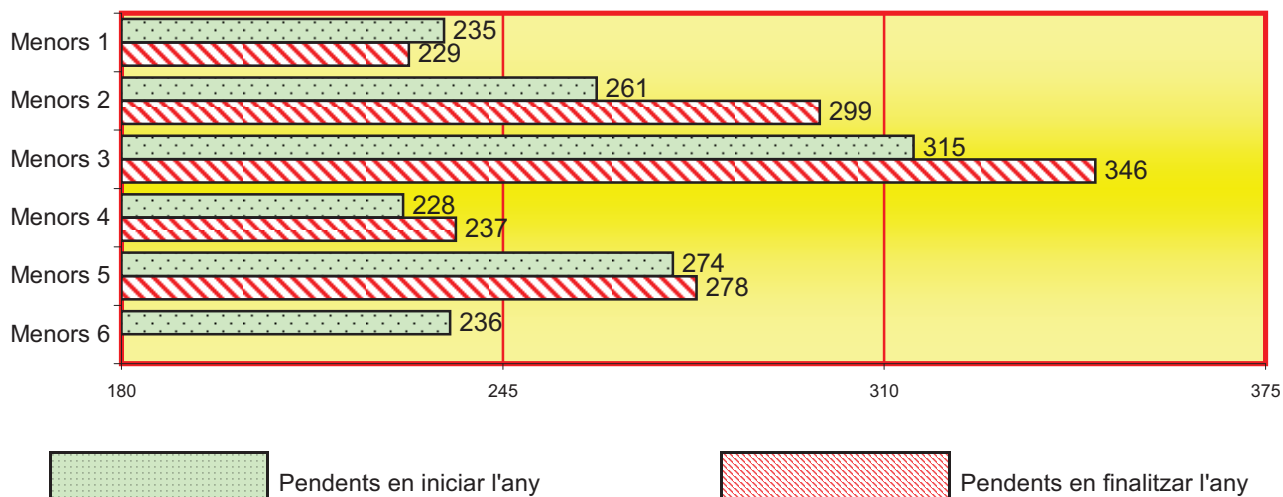

4.8.5.1.1.d. EVOLUCIÓ GRÀFICA DELS ASSUMPTES PENDENTS EN FINALITZAR L'ANY EN ELS PERÍODES SEGÜENTS:

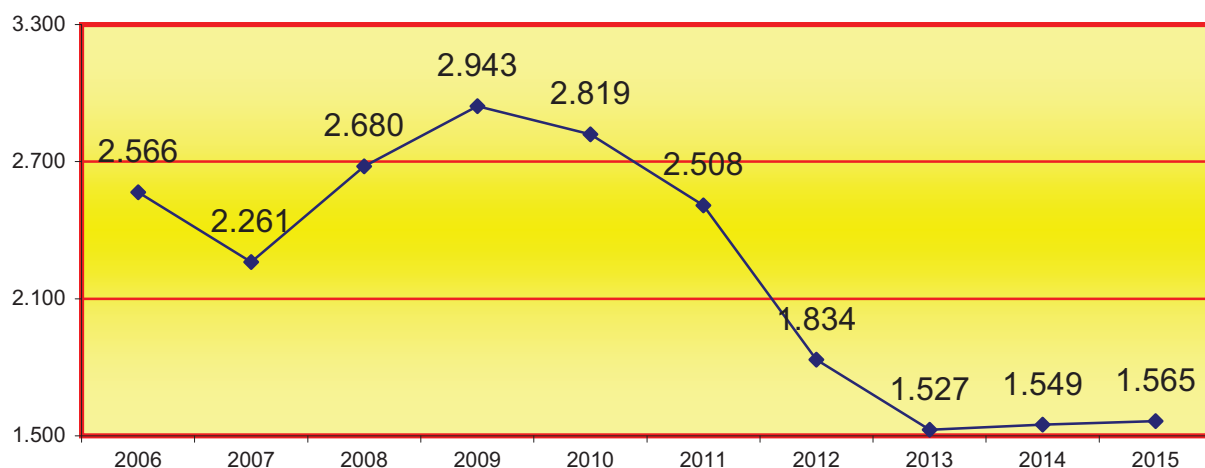

4.8.5.1.1.e. EVOLUCIÓ GRÀFICA DE LA MITJANA D'ASSUMPTES DE MENORS PENDENTS EN CADA JUTJAT EN FINALITZAR L'ANY EN ELS PERÍODES SEGÜENTS:

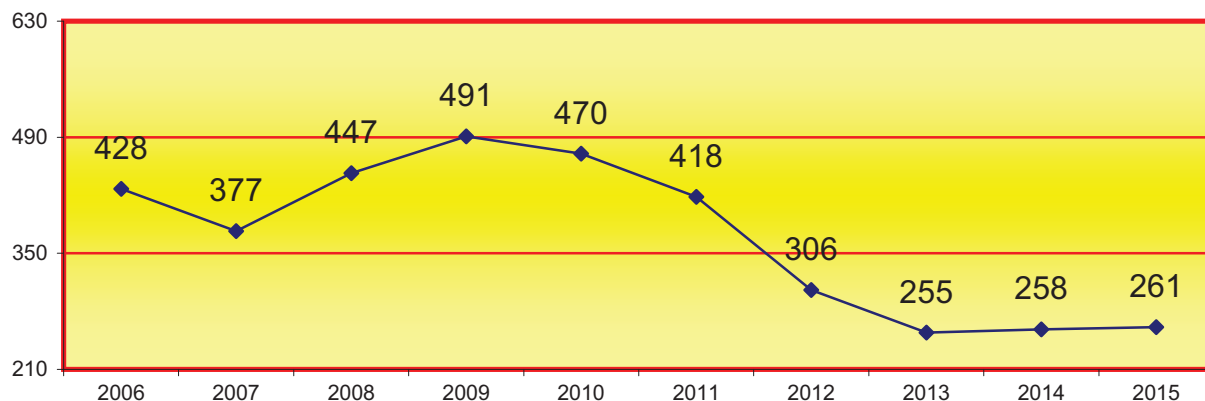

## 4.8.5.1.2. REMESOS PER LA FISCALIA AMB ESCRIT D'AL·LEGACIONS PERÍODE 2015

4.8.5.1.2.a. REMESOS PER LA FISCALIA AMB ESCRIT D'AL·LEGACIONS PER JUTJAT	Pendants de l'any anterior	Ingressats durant l'any	Resolts durant l'any	Pendants al final de l'any
Menors 1	109	220	254	75
Menors 2	54	225	235	44
Menors 3	166	378	212	332
Menors 4	162	364	298	228
Menors 5	264	237	250	251
Menors 6	80	250	248	82
<b>TOTAL</b>	<b>835</b>	<b>1.674</b>	<b>1.497</b>	<b>1.012</b>

## 4.8.5.1.2.b. REPRESENTACIÓ GRÀFICA DELS PROCEDIMENTS REMESOS PER LA FISCALIA AMB ESCRIT D'AL·LEGACIONS PENDENTS EN INICIAR I FINALITZAR L'ANY

Total d'assumptes pendents de Fiscalia als jutjats de menors en iniciar l'any: **835**

Total d'assumptes pendents de Fiscalia als jutjats de menors en finalitzar l'any: **1.012**

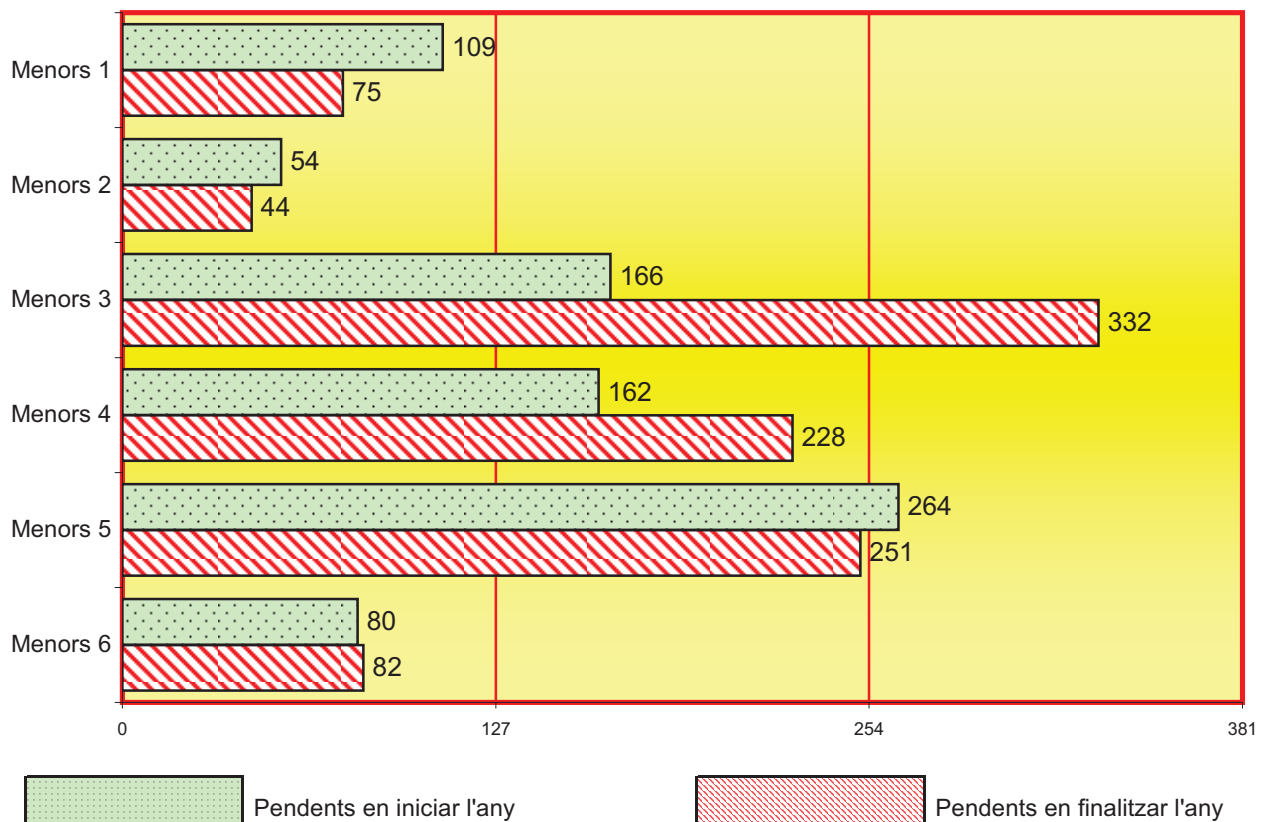

4.8.5.1.2.c. EVOLUCIÓ GRÀFICA DELS ASSUMPTES PENDENTS REMESOS PER FISCALIA AMB ESCRIT D'AL·LEGACIONS EN FINALITZAR L'ANY EN ELS PERÍODES SEGÜENTS:



4.8.5.1.2.d. EVOLUCIÓ GRÀFICA DE LA MITJANA D'ASSUMPTES REMESOS PER FISCALIA AMB ESCRIT D'AL·LEGACIONS PENDENTS EN CADA JUTJAT EN FINALITZAR L'ANY EN ELS PERÍODES SEGÜENTS:

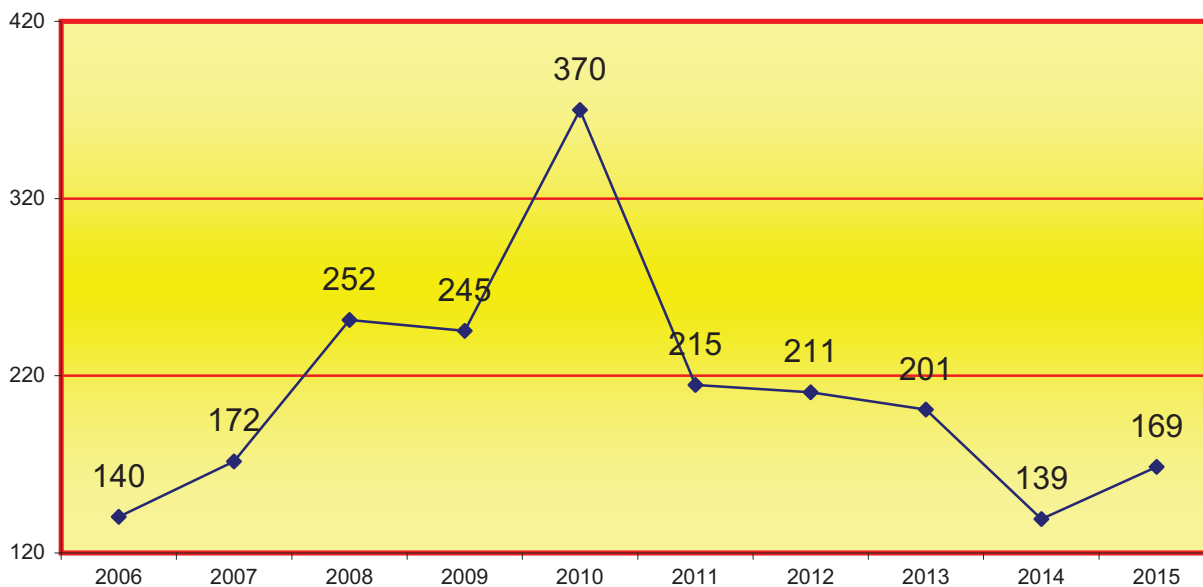

4.8.5.1.3. ASSUMPTES SENTENCIATS PENDENTS DE FERMEJA EN FINALITZAR L'ANY	57
--	----

4.8.5.1.4. SITUACIÓ DELS EXPEDIENTS (FINS A SENTÈNCIA)	Pendents remetre per Fiscalia	En fase d'audiència	Restants	Total
	1.089	434	42	1.565

4.8.5.1.5. MESURES CAUTELARS ADOPTADES	Interna- -ments	Llibertat vigilada	Altres restriccions Drets Fona- -mentals	Prohibició d'aproxi- -mació a la víctima, seva família i altres	Restants	Total
	157	164	19	40	29	409

## 4.8.5.1.6. JUDICIS ASSENYALATS

4.8.5.1.6.a. RESULTAT DELS JUDICIS ASSENYALATS	Celebrats durant l'any	Suspesos durant l'any	Assenyalats durant l'any
Menors 1	242	176	418
Menors 2	235	196	431
Menors 3	282	122	404
Menors 4	305	31	336
Menors 5	339	96	435
Menors 6	325	137	462
TOTAL	1.728	758	2.486

4.8.5.1.6.b. REPRESENTACIÓ GRÀFICA DELS ASSENYALAMENTS

CELEBRATS, SUSPESOS I ASSENYALATS

Total de celebrats: **1.728**  
 Total de suspesos: **758**  
 Total d'assenyalats: **2.486**

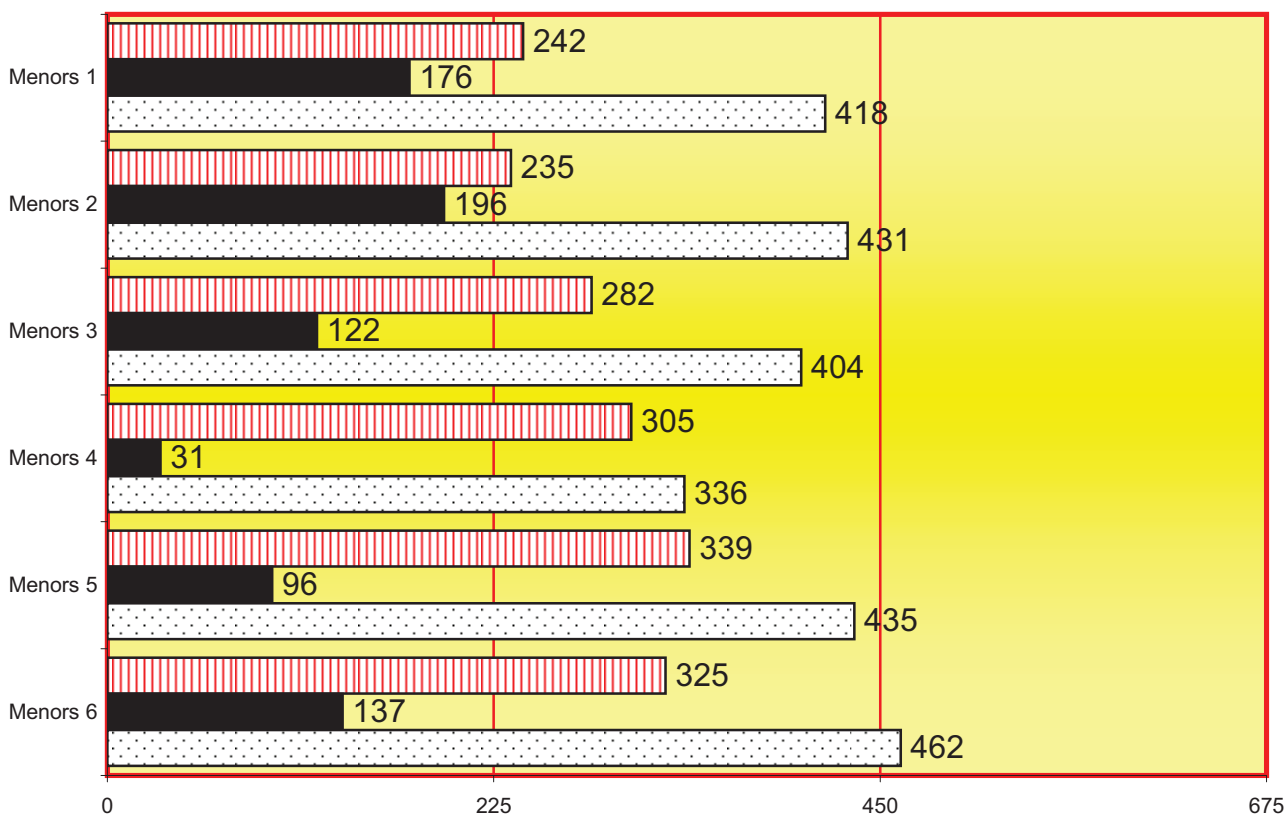

Judicis celebrats     
 Judicis suspesos     
 Judicis assenyalats

4.8.5.1.7. MENORS ENJUDICIATS

Edats	AMB IMPOSICIÓ DE MESURES						SENSE IMPOSICIÓ DE MESURES			TOTAL
	Conductes tipificades com a delictes			Conductes tipificades com a falta			VD	VG	Resta	
	VD	VG	Resta	VD	VG	Resta	VD	VG	Resta	
14-15 anys espanyol	31	0	167	1	0	87	0	0	37	323
14-15 anys estranger	9	2	125	0	0	52	0	0	27	215
14-15 anys TOTAL	334			140			64			538
16-17 anys espanyol	65	3	278	1	0	135	5	0	108	595
16-17 anys estranger	15	3	316	0	0	141	2	0	101	578
16-17 anys TOTAL	680			277			216			1.173
Total parcial	120	8	886	2	0	415				
TOTAL GENERAL	1.431						280			1.711



4.8.5.1.8. MESURES IMPOSADES PER SENTÈNCIA	Imposades durant l'any	Modificades durant l'any	Suprimides durant l'any	Suspesas durant l'any
INTERNAMENT EN RÈGIM TANCAT	235	19	13	124
INTERNAMENT EN RÈGIM SEMIOBERT	154	4	4	52
INTERNAMENT EN RÈGIM OBERT	1	0	0	0
INTERNAMENT TERAPÈUTIC	21	3	2	3
ASSISTÈNCIA A CENTRE DE DIA	0	0	0	0
LLIBERTAT VIGILADA	1.047	21	63	3
REALITZACIÓ DE TASQUES SOCIOEDUCATIVES	76	1	4	0
PRESENTACIÓ DE SERVEIS EN BENEFICI DE LA COMUNITAT	183	7	5	0
TRACTAMENT AMBULATORI	105	0	1	0
PERMANÈNCIA DE CAP DE SETMANA A LA LLAR	38	1	2	0
CONVIVÈNCIA AMB UNA PERSONA FAMÍLIA O GRUP EDUCATIU	9	0	3	0
PRIVACIÓ DEL PERMÍS DE CONDUIR	0	0	0	0
PRIVACIÓ D'ALTRES LLICÈNCIES ADMINISTRATIVES	0	0	0	0
AMONESTACIONS	61	0	0	0
PROHIBICIÓ D'APROXIMACIÓ I COMUNICACIÓ AMB LA VÍCTIMA, LA SEVA FAMÍLIA O ALTRA PERSONA	55	0	1	0
ALTRES	28	0	0	0
<b>TOTAL</b>	<b>2.013</b>	<b>56</b>	<b>98</b>	<b>182</b>

## 4.8.5.1.9. INTERLOCUTÒRIES EN MESURES

ADOPTACIÓ CAUTELAR DE CARÀCTER PERSONAL O ALTRES REFERENTS A MESURES RESTRICTIVES DE QUAALSEVOL DRET FONAMENTAL	381
INTERLOCUTÒRIES DE MODIFICACIÓ, SUBSTITUCIÓ I CESSAMENT DE MESURES	275

## 4.8.5.1.10. EXECUTÒRIES

	Pendents de l'any anterior	Ingressades durant l'any	Reobertes durant l'any	Iniciades durant l'any	Resoltes durant l'any	Pendents al final de l'any
VIOLÈNCIA DOMÈSTICA	100	63	0	37	39	134
VIOLÈNCIA DE GÈNERE	10	6	0	2	4	12
RESTA	1.452	793	0	321	947	1.215
<b>TOTAL</b>	<b>1.562</b>	<b>862</b>	<b>0</b>	<b>360</b>	<b>990</b>	<b>1.361</b>

## 4.8.5.1.11. DESPATXOS D'AUXILI JUDICIAL

	Pendents de l'any anterior	Ingressats durant l'any	Resolts durant l'any	Pendents al final de l'any
	7	210	194	23

4.8.5.1.12. RECURSOS D'APEL·LACIÓ.	Elevats durant l'any	Tornats durant l'any			
		Confirmatoris totalment	Revocatori		Anul·latoris
			totalment	Parcialment	
CONTRA SENTÈNCIES	121	64	34	12	3
CONTRA INTERLOCUTÒRIES	81	72	23	1	0
TOT	202	136	57	13	3

4.8.5.1.13. ASSUMPTES PENDENTS EXCLUSIVAMENT DE SENTENCIAR	
ASSUMPTES PENDENTS (menys de 3 mesos)	6
ASSUMPTES PENDENTS (entre 3 i 6 mesos)	0
ASSUMPTES PENDENTS (més de 6 mesos)	0

## 4.8.5.1.14. RECURSOS INTERPOSATS PER MENORS DURANT L'EXECUCIÓ

4.8.5.1.14.1. RECURSOS CONTRA SANCIONS DISCIPLINÀRIES (ART. 60)	5
---	---

4.8.5.1.14.2. RESTANTS RECURSOS CONTRA MESURES IMPOSADES (ART. 52)	12
--	----

4.8.5.1.15. VISITES REALITZADES ALS CENTRES D'INTERNAMENT DE MENORS	Nombre visites	Nombre interns
	41	151

## 4.8.5.2. ÀREA CIVIL

4.8.5.2.1. MOVIMENT DE LES PECES DE RESPONSABILITAT CIVIL	Pendants de l'any anterior	Ingressades durant l'any	Resoltes durant l'any	Pendants al final de l'any
JUDICIS VERBALS	0	0	0	0
INCIDENTS	0	0	0	0
MESURES CAUTELARS	0	0	0	0
TOTAL	0	0	0	0

4.8.5.2.2. ASSENYALAMENTS	Celebrats durant l'any	Suspesos durant l'any	Assenyalats durant l'any
	0	0	0

4.8.5.2.3. SITUACIÓ DE LES PECES DE RESPONSABILITAT CIVIL	Pendants resolució via penal	En tràmit efectiu civil	Restants	TOTAL
	0	0	0	0

4.8.5.2.4. PEÇA DE RESPONSABILITAT CIVIL ACTIVADES PER SENTENCIAR	0
---	---

4.8.5.2.5. EXECUCIONS	Pendents de l'any anterior	Ingressades durant l'any	Reobertes durant l'any	Resoltes durant l'any	Pendents al final de l'any
	1.003	427	14	478	1.075

### 4.8.5.3. SENTÈNCIES I INTERLOCUTÒRIES FINALS

#### 4.8.5.3.1. ÀREA PENAL

4.8.5.3.1.1. SENTÈNCIES PENALS	Amb imposició de mesures	Sense imposició de mesures	TOTAL
PER DELICTES DE VIOLÈNCIA DOMÈSTICA	119	5	124
PER DELICTES DE VIOLÈNCIA DE GÈNERE	8	0	8
RESTA DE DELICTES	831	112	943
PER FALTES DE VIOLÈNCIA DOMÈSTICA	1	0	1
PER FALTES DE VIOLÈNCIA DE GÈNERE	0	0	0
RESTA DE FALTES	344	81	425
TOTAL	1.303	198	1.501

4.8.5.3.1.2. NOMBRE DE SENTÈNCIES DICTADES PRÈVIA CONFORMITAT	
PER DELICTES DE VIOLÈNCIA DOMÈSTICA	112
PER DELICTES DE VIOLÈNCIA DE GÈNERE	6
RESTA DE DELICTES	716
TOTAL	834

4.8.5.3.1.3. NOMBRE DE SENTÈNCIES DICTADES PER FALTA PRÈVIA CONFORMITAT	
PER DELICTES DE VIOLÈNCIA DOMÈSTICA	1
PER DELICTES DE VIOLÈNCIA DE GÈNERE	0
RESTA DE DELICTES	293
TOTAL	294

4.8.5.3.1.4. INTERLOCUTÒRIES	
INTERLOCUTÒRIES QUE RESOLEN RECURSOS EN MATÈRIA DE RÈGIM DISCIPLINARI	6
INTERLOCUTÒRIES QUE RESOLEN QUEIXES EN MATÈRIA DE RÈGIM, TRACTAMENT I QUAalsevol ALTRES QUE ES PLANTEGIN SOBRE DRETS FONAMENTALS	107
INTERLOCUTÒRIES DE L'ART 44, 2,C LO 5/2000, QUE VA APROVAR EL PROJECTE EDUCATIU	1.204
INTERLOCUTÒRIES DE L'ARTÍCLE 241.1. DE LA LOPJ	7
TOTAL	1.324

4.8.5.3.1.5. INTERLOCUTÒRIES FINALS	
DE SOBRESÈIMENT EN VIOLÈNCIA DOMÈSTICA	12
DE SOBRESÈIMENT EN VIOLÈNCIA DE GÈNERE	2
RESTA DE SOBRESÈIMENTS	769
RESTANTS INTERLOCUTÒRIES FINALS DE VIOLÈNCIA DOMÈSTICA	7
RESTANTS INTERLOCUTÒRIES FINALS DE VIOLÈNCIA DE GÈNERE	0
RESTA	424

4.8.5.3.1.6. DECRETS PERÍODE 2015	A fase declarativa	A fase execució	Total
	0	49	49

## 4.8.5.3.2. ÀREA CIVIL

4.8.5.3.2.1. SENTÈNCIES CIVILS	AMB OPOSICIÓ			SENSE OPOSICIÓ			TOTAL
	Estimatòries		Desestima- -tòries	Estimatòries		Desestima- -tòries	
	Total	Parcial		Total	Parcial		
	0	0	0	0	0	0	

4.8.5.3.2.2. INTERLOCUTÒRIES	TOTAL
NOMBRE D'INTERLOCUTÒRIES DICTADES A L'EMPARA DEL QUE PRECEPTUA L'ART. 64.4t LO 5/2	15
INTERLOCUTÒRIES FINALS (fins a sentència)	0

4.8.5.3.2.3. DECRETS PERÍODE 2015	A fase declarativa	A fase execució	Total
	0	362	362

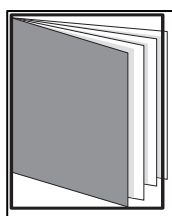

# REPARTIMENT D'ASSUMPTES ALS JUTJATS PENALS (sentenciadors)

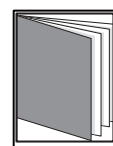
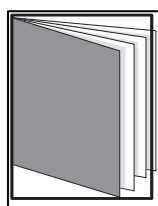
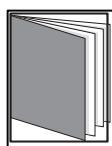

## - ÍNDEX DE REPARTIMENT -

4.9.a. REPARTIMENT PENAL (SENTENCIADORS)	pág. 269 a 290
4.9.a.1. RELACIÓ DE CAUSES REMESES PER INSTRUCCIÓ	pág. 272
4.9.a.1.a. CLASSES DE REPARTIMENT (1a - 6a)	pág. 272
4.9.a.2.b. CAUSES PER CLASSES	pág. 272
4.9.a.1.c. GRÀFICA DE LA VARIACIÓ DEL PERCENTATGES DE PROCEDIMENTS REPARTITS	pág. 273
4.9.a.1.d. EVOLUCIÓ GRÀFICA ANUAL	pág. 273
4.9.a.1.e. MITJANA ANUAL DE PROCEDIMENTS QUE HA REBUT CADA JUTJAT PENAL	pág. 273
4.9.a.2. REPRESENTACIÓ GRÀFICA	pág. 274

4.9.a.3. EVOLUCIÓ GRÀFICA ANUAL DE CAUSES REBUDES PELS PENALS	pág. 275
4.9.a.3.2. EVOLUCIÓ GRÀFICA DE CAUSES TRAMITADES COM A JUDICIS RÀPIDS	pág. 276
4.9.a.3.3. GRÀFICA DE LA VARIACIÓ DEL PERCENTATGE	pág. 277
4.9.a.4. EVOLUCIÓ GRÀFICA ANUAL D'EXHORTS	pág. 277
4.9.a.5. REPRESENTACIÓ GRÀFICA CAUSES REMESES A REPARTIMENT PENAL	pág. 278
4.9.a.5.1. GRÀFIC DE PERCENTATGES I NOMBRES ABSOLUTS JUDICIS RÀPIDS	pág. 278
4.9.a.6. EVOLUCIÓ GRÀFICA ANUAL DE JUDICIS RÀPIDS	pág. 279
4.9.a.6.1. MITJANA ANUAL DE LES DILIGÈNCIES URGENTS	pág. 279
4.9.a.7. MOVIMENT D'ASSUMPTES DELS JUTJATS PENALS	pág. 280
4.9.a.7.1. MOVIMENT D'ASSUMPTES	pág. 280
4.9.a.7.1.a. MOVIMENT D'ASSUMPTES FINS A SENTÈNCIA	pág. 280
4.9.a.7.1.b. MOVIMENT DE JUDICIS RÀPIDS	pág. 280
4.9.a.7.1.c. EVOLUCIÓ GRÀFICA DEL MOVIMENT D'ASSUMPTES PENDENTS	pág. 281
4.9.a.7.1.d. GRÀFICA DE LA VARIACIÓ DEL PERCENTATGE	pág. 282
4.9.a.7.1.e. EVOLUCIÓ GRÀFICA DE LA MITJANA DEL MOVIMENT D'ASSUMPTES	pág. 282
4.9.a.7.2. MITJANA ANUAL DE LES DILIGÈNCIES URGENTS	pág. 282
4.9.a.7.3. ASSUMPTES SENTENCIATS PENDENTS DE FERMESA	pág. 283
4.9.a.7.4. CAUSES AMB PRES	pág. 283
4.9.a.7.5. DESPATXOS D'AUXILI JUDICIAL	pág. 283
4.9.a.7.6. RECURSOS D'APEL·LACIÓ	pág. 283
4.9.a.7.7. ASSUMPTES PENDENTS EXCLUSIVAMENT DE SENTENCIAR	pág. 283
4.9.a.7.8. RESULTAT DELS JUDICIS ASSENYALATS	pág. 284
4.9.a.7.8.a. RESULTAT JUDICIS ASSENYALATS PER PROCEDIMENT	pág. 284
4.9.a.7.8.b. MOVIMENT JUDICIS RÀPIDS ASSENYALATS PER JUTJAT	pág. 284

4.9.a.7.8.c. REPRESENTACIÓ GRÀFICA DELS JUDICIS ASSENYALATS	pág. 285
4.9.a.7.9. PROCESSOS SOBRE VIOLÈNCIA DOMÈSTICA	pág. 286
4.9.a.7.9.1. MOVIMENT D'ASSUMPTES	pág. 286
4.9.a.7.9.2. FORMA EN QUÈ ACABEN	pág. 286
4.9.a.7.9.3. PERSONES ENJUDICIADES	pág. 286
4.9.a.7.9.4. INCOMPLIMENTS	pág. 286
4.9.a.7.9.4.1. MESURES PROVINENTS D'ORDRE DE PROTECCIÓ	pág. 286
4.9.a.7.9.4.2. INCOMPLIMENTS DE PENES ART. 48 EN RELACIÓ AMB EL 57 2 DEL CP	pág. 286
4.9.a.7.10. PROCESSOS DE VIOLÈNCIA SOBRE LA DONA	pág. 287
4.9.a.7.10.1. MOVIMENT D'ASSUMPTES	pág. 287
4.9.a.7.10.2. FORMA EN QUÈ ACABEN	pág. 287
4.9.a.7.10.3. PERSONES ENJUDICIADES	pág. 287
4.9.a.7.10.4. INCOMPLIMENTS	pág. 287
4.9.a.7.10.4.1. MESURES PROVINENTS D'ORDRE DE PROTECCIÓ	pág. 287
4.9.a.7.10.4.2. INCOMPLIMENTS DE PENES ART. 48 EN RELACIÓ AMB EL 57 2 DEL CP	pág. 287
4.9.a.7.11. SENTÈNCIES	pág. 288
4.9.a.7.11.1. SENTÈNCIES CONDEMNATÒRIES I ABSOLUTÒRIES	pág. 288
4.9.a.7.11.2. SENTÈNCIES PER JUTJAT	pág. 288
4.9.a.7.11.3. REPRESENTACIÓ GRÀFICA DE SENTÈNCIES PER JUTJAT	pág. 289
4.9.a.7.10.1. MOVIMENT D'ASSUMPTES	pág. 290
4.9.a.7.13. DECRETS EN FASE DECLARATIVA	pág. 290

## 4.9. REPARTIMENT PENAL

## 4.9.a. REPARTIMENT A JUTJATS (SENTENCIADORS)

## 4.9.a.1. RELACIÓ DE PROCEDIMENTS REMESOS PELS JUTJATS D'INSTRUCCIÓ

## 4.9.a.1.a. CLASSES DE REPARTIMENT (1a - 6a)

## Classe 1a

Procediments amb més de vint parts acusats/acusadors de la matèria que sigui.

## Classe 2a

Procediments amb més de deu i fins a vint parts acusats/acusadors de la matèria que sigui.

## Classe 3a

Hisenda pública, imprudències professionals, delictes societaris, delictes contra la seguretat i higiene en el treball.

## Classe 4a

Judicis ràpids (amb/sense pres).

## Classe 5a

Judicis amb pres que no siguin ràpids sobre la matèria que sigui.

## Classe 6a

Resta de procediments.

4.9.a.1.b. PROCEDIMENTS PER CLASSES DE REPARTIMENT (1a - 6a)	1r trimes.	2n trimes.	3r trimes.	4t trimes.	Total
1a classe	4	3	2	2	11
2a classe	19	23	12	23	77
3a classe	14	16	14	24	68
4a classe	896	945	985	913	3.739
5a classe	58	40	45	46	189
6a classe	2.096	2.106	1.424	2.041	7.667
Total	3.087	3.133	2.482	3.049	11.751

CAUSES AMB PRES CLASSE 5a	189
CAUSES AMB PRES EN LES DILIGÈNCIES URGENTS-JUDICIS RÀPIDS	85
TOTAL CAUSES AMB PRES	274



4.9.a.1.c. GRÀFICA DE LA VARIACIÓ DEL PERCENTATGE DE PROCEDIMENTS REPARTITS EN RELACIÓ A L'ANY ANTERIOR

PERÍODE DE 2011 A 2015

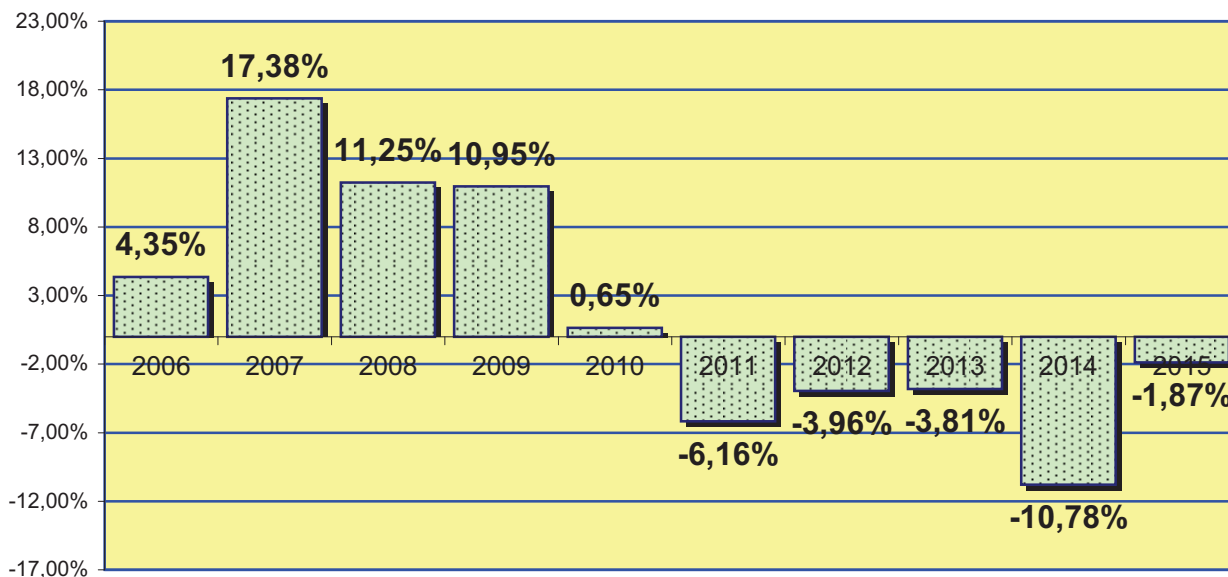

4.9.a.1.d. EVOLUCIÓ GRÀFICA ANUAL DELS PROCEDIMENTS REBUTS PELS JUTJATS PENALS

PERIODE DE 2006 A 2015

S'inclouen tots els procediments remesos pels jutjats d'instrucció i de violència sobre la dona de Barcelona i la seva província, així com els judicis ràpids.

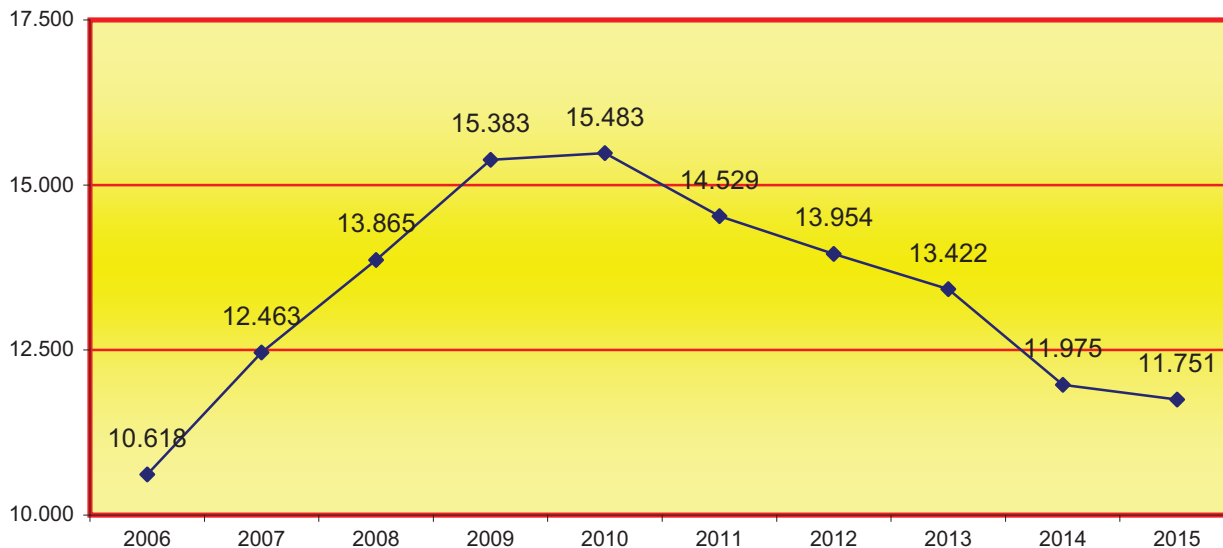

4.9.a.1.e. MITJANA ANUAL DE PROCEDIMENTS QUE HA REBUT CADA JUTJAT PENAL

2006	2007	2008	2009	2010	2011	2012	2013	2014	2015
531	623	693	733	673	605	581	559	499	490

### 4.9.a.2. REPRESENTACIÓ GRÀFICA DELS PROCEDIMENTS REMESOS A REPARTIMENT PENAL PER CLASSES PERÍODE 2015

Total causes remeses **11.751**

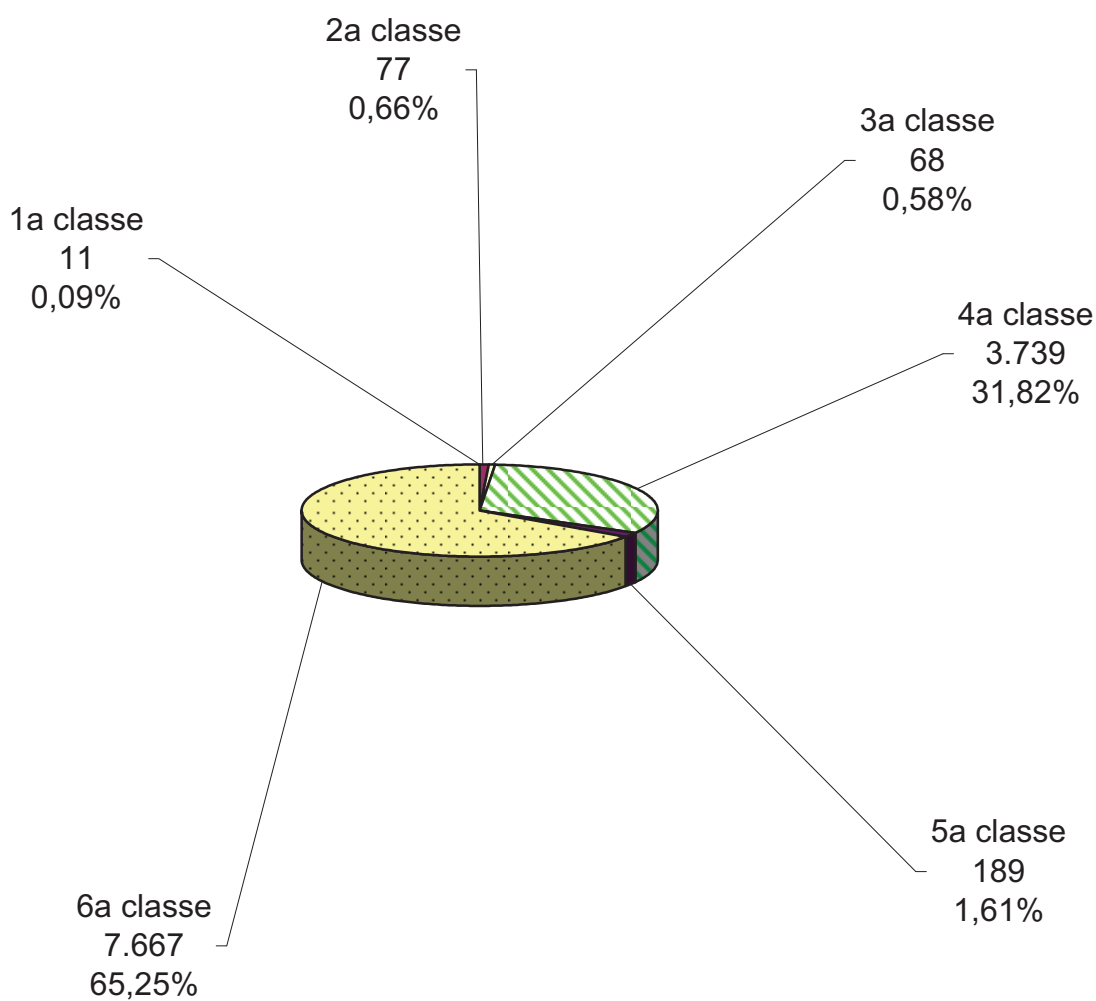

4.9.a.3. EVOLUCIÓ GRÀFICA ANUAL DE CAUSES REMESES PELS

JUTJATS D'INSTRUCCIÓ

PERÍODE DE 2006 A 2015

4.9.a.3.1. CAUSES REMESES PELS JUTJATS D'INSTRUCCIÓ I DE VIOLÈNCIA A LA DONA ALS JUTJATS PENALS:

(EXCLOSOS JUDICIS RÀPIDS)

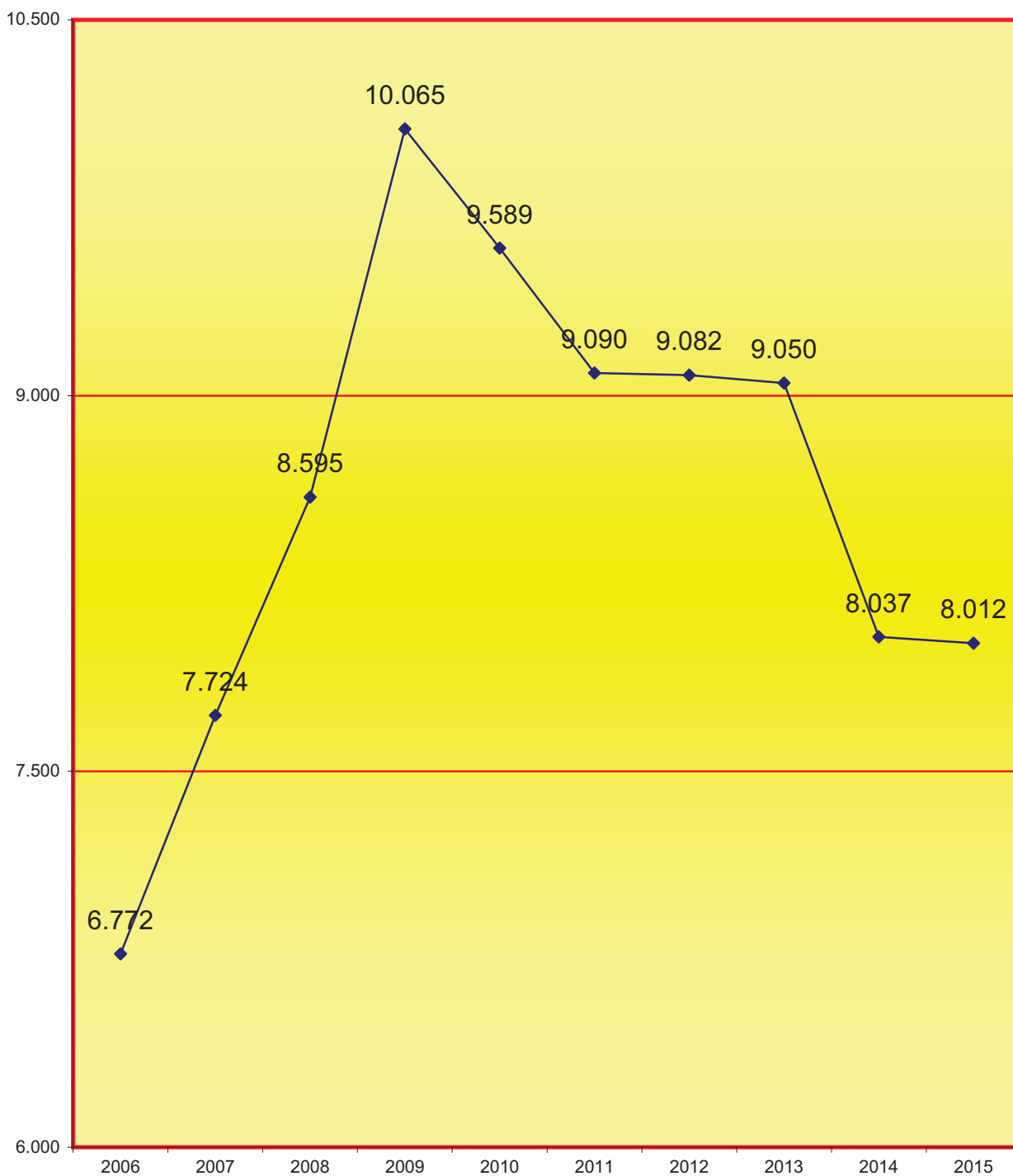

## 4.9.a.3.2. CAUSES TRAMITADES COM A: JUDICIS RÀPIDS DILIGÈNCIES-URGENTS

(INCLOSOS JUDICIS RÀPIDS DE BARNA I ALTRES POBLACIONS I LES SENTÈNCIES DE CONFORMITAT)

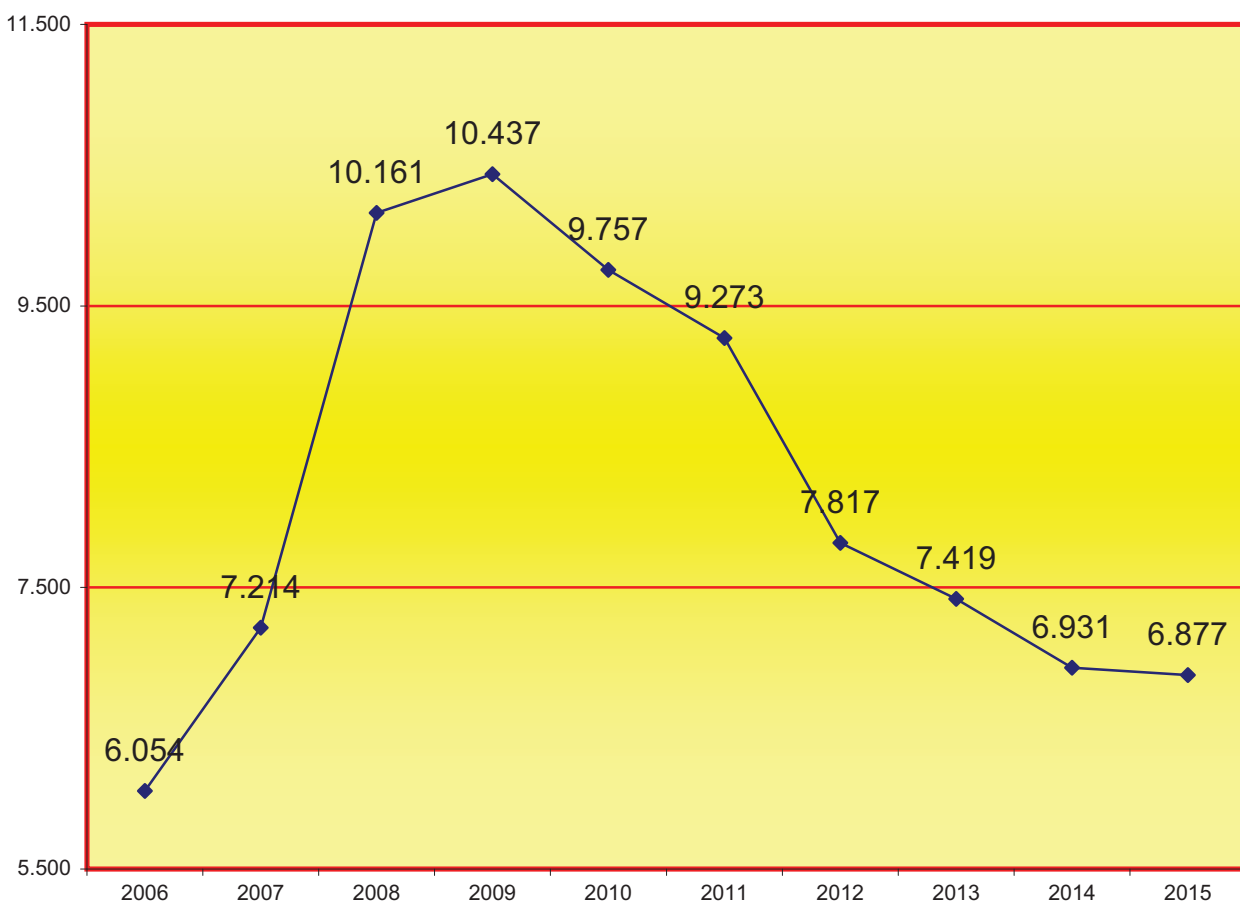

La quantitat total de judicis ràpids assenyalats davant els jutjats penals ascendeix a:	3.739
---	-------

La quantitat de judicis ràpids amb sentència de conformitat dictada pels jutjats d'instrucció i de violència sobre la dona de Barcelona ciutat és de:	1.728
---	-------

La quantitat de judicis ràpids amb sentència de conformitat dictada pels jutjats d'instrucció i de violència sobre la dona de la província de Barcelona és de:	1.410
--	-------

La quantitat total de judicis ràpids amb sentència de conformitat dictada pels jutjats d'instrucció de Barcelona i la seva província ascendeix a:	3.138
---	-------

Total de judicis ràpids-diligències urgents celebrats en els jutjats penals de Barcelona i judicis ràpids-diligències urgents amb sentència de conformitat dictades pels jutjats d'instrucció i les dictades pels jutjats de violència a la mujer:	6.877
--	-------

4.9.a.3.3. GRÀFICA DE LA VARIACIÓ DEL PERCENTATGE DE LES DILIGÈNCIES URGENTS JUDICIS RÀPIDS ASSENYALADES INCLOSES LES SENTÈNCIES DE CONFORMITAT DICTADES PELS JUTJATS D'INSTRUCCIÓ EN RELACIÓ A L'ANY ANTERIOR

PERÍODE DE 2011 A 2015

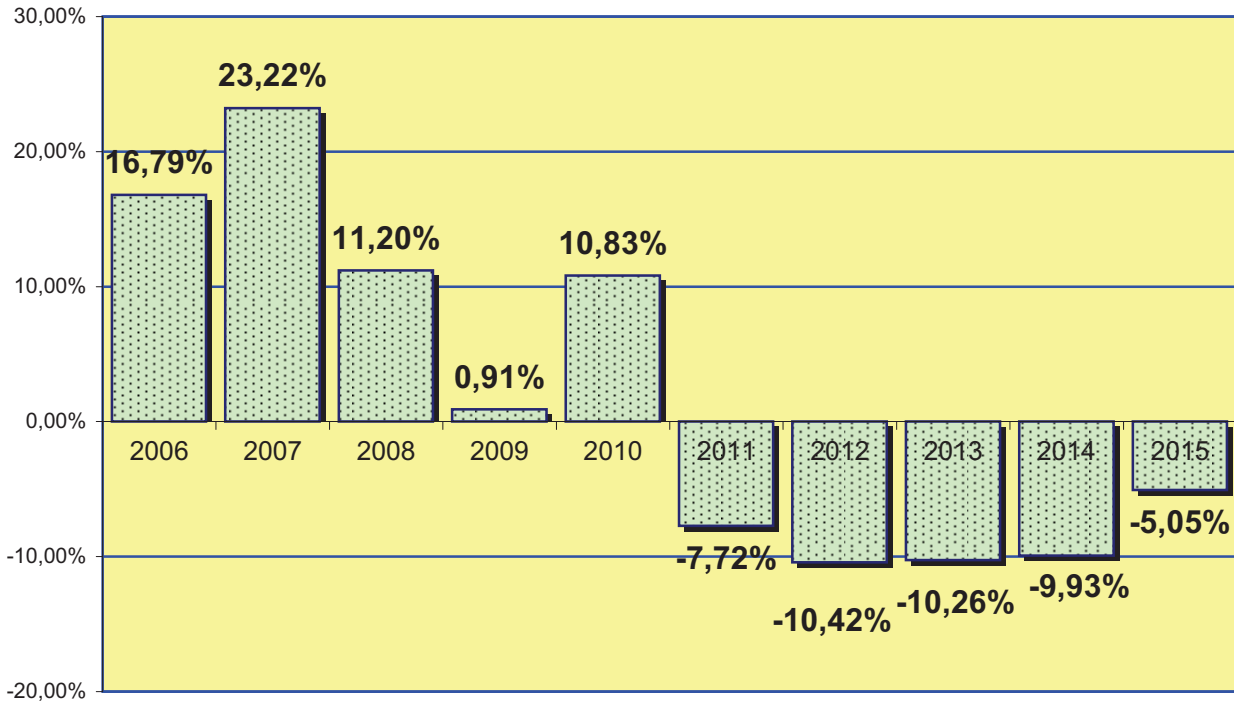

En el període 2015 s'inclouen 3.739 judicis ràpids repartits als jutjats penals, 3.138 judicis ràpids amb sentència de conformitat dictada pels jutjats d'instrucció i els jutjats de violència sobre la dona.

4.9.a.4. EVOLUCIÓ GRÀFICA ANUAL D'EXHORTS REPARTITS

PERÍODE DE 2006 A 2015

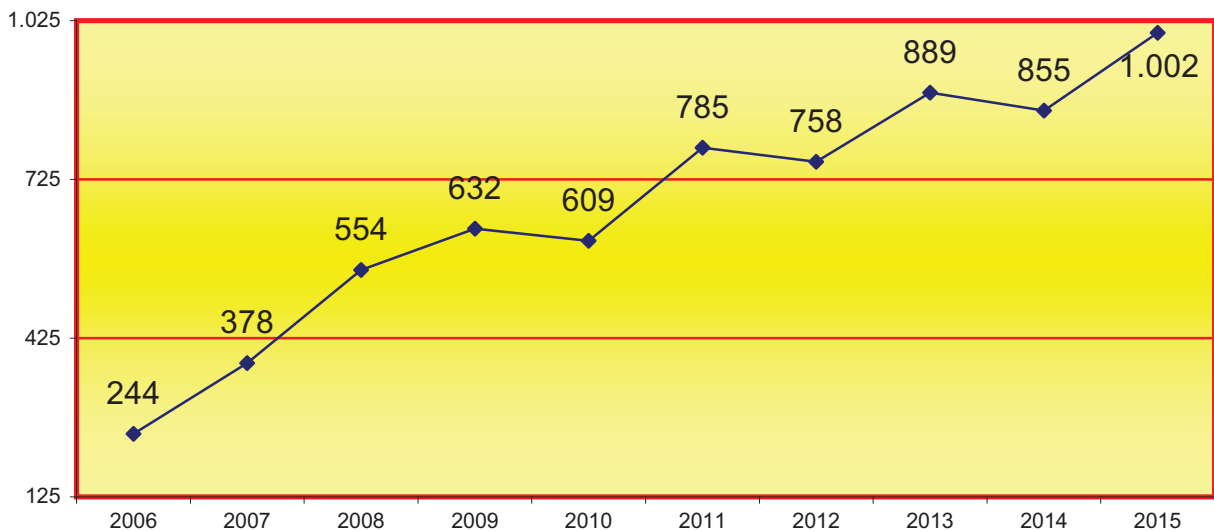

4.9.a.5. REPRESENTACIÓ GRÀFICA DELS PROCEDIMENTS REMESOS PELS JUTJATS

D'INSTRUCCIÓ I DE VIOLÈNCIA SOBRE LA DONA INCLOSOS ELS J. RÀPIDS

PERÍODE 2015

Causes procedents dels jutjats d'instrucció de Barcelona i província:

**14.889**

(S'inclouen les sentències de conformitat dictades en les diligències urgents-judicis ràpids pels jutjats d'instrucció i els de violència sobre la dona).

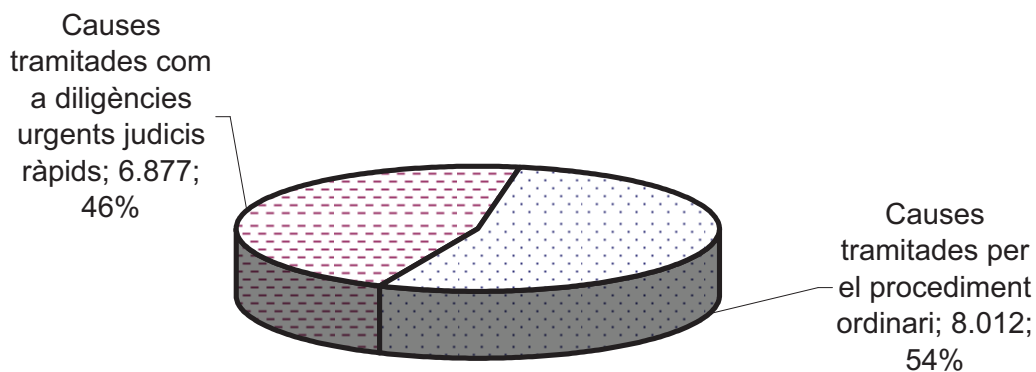

4.9.a.5.1. GRÀFIC DE PERCENTATGES I NOMBRES ABSOLUTS DE JUDICIS RÀPIDS PERÍODE DE 2006 A 2015

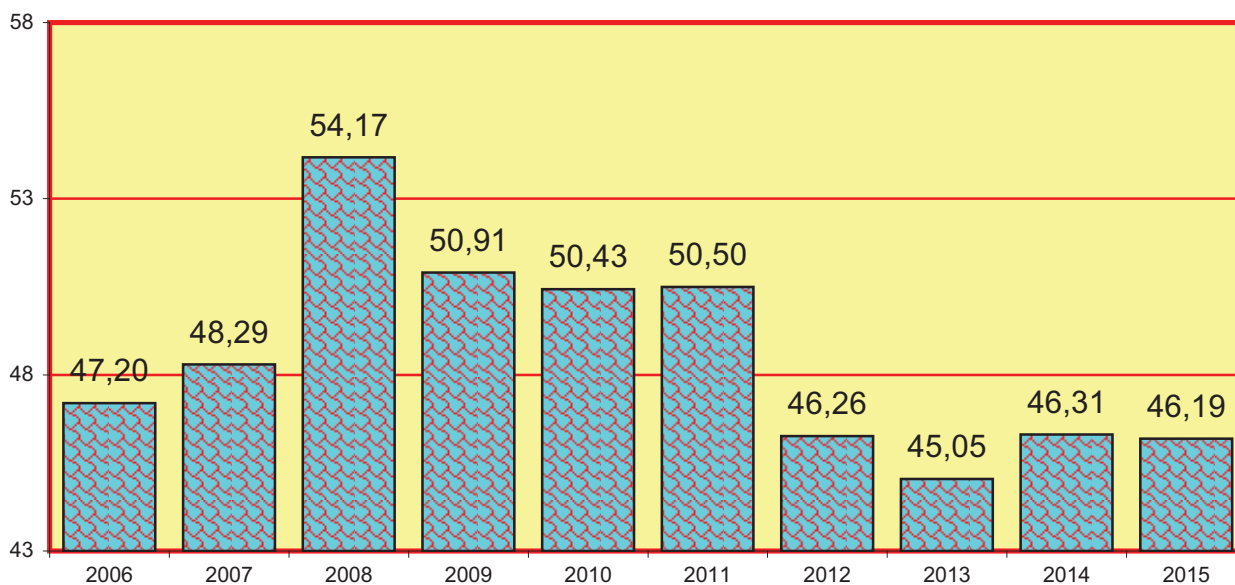

2006	2007	2008	2009	2010	2011	2012	2013	2014	2015
12.826	14.938	18.756	20.502	19.346	18.363	16.899	16.469	14.968	14.889

En el període 2015 s'inclouen 3.739 judicis ràpids repartits als jutjats penals, 3.138 judicis ràpids amb sentència de conformitat dictada pels jutjats d'instrucció i els jutjats de violència sobre la dona i les 8.037 diligències repartides com a procedim

## 4.9.a.6. EVOLUCIÓ GRÀFICA ANUAL DE JUDICIS RÀPIDS ASSENYALATS ALS JUTJATS PENALS

PERÍODE DE 2006 A 2015

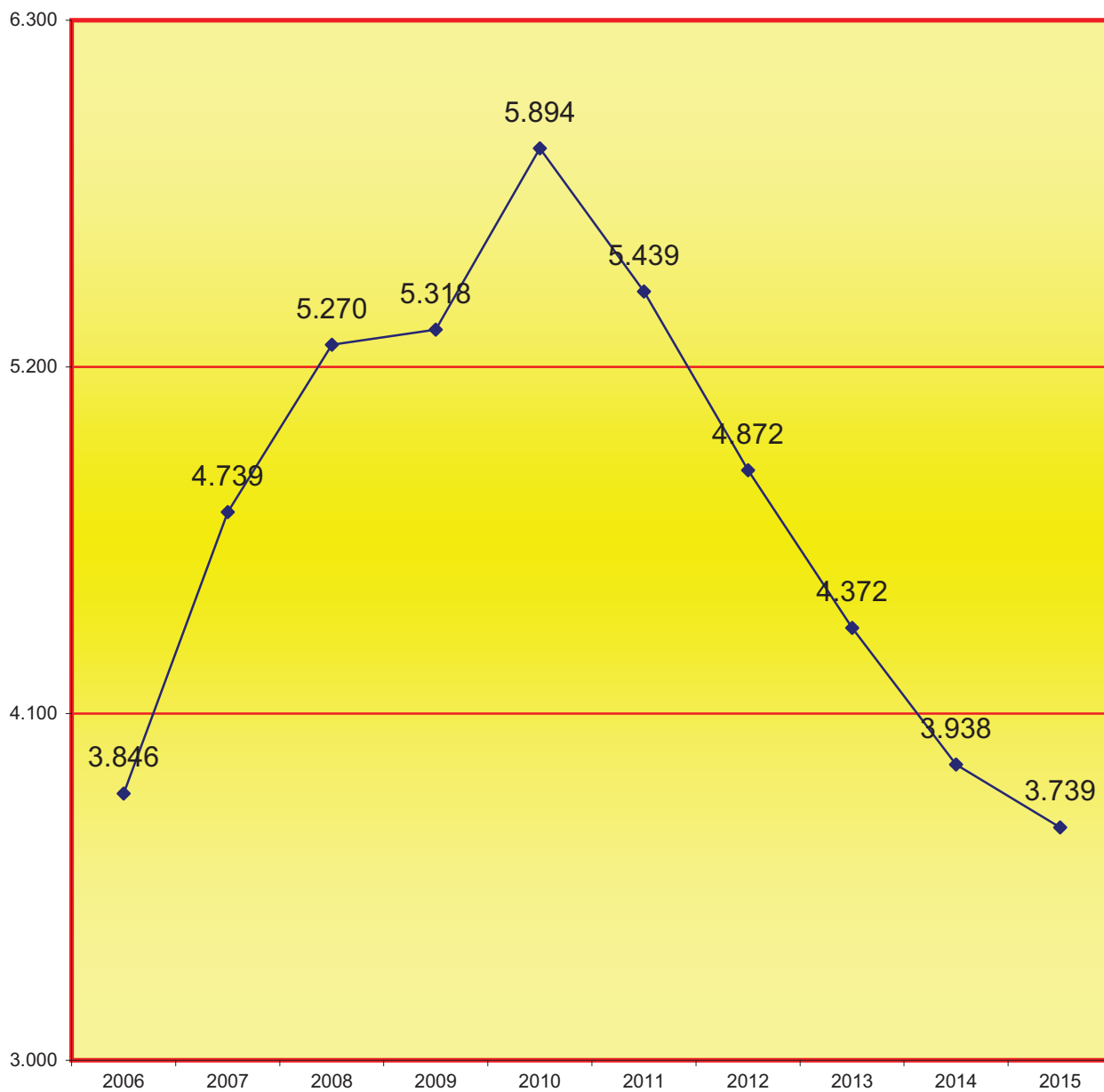

## 4.9.a.6.1. MITJANA ANUAL DE DILIGÈNCIES URGENTS JUDICIS RÀPIDS QUE HA REBUT CADA JUTJAT PENAL

2006	2007	2008	2009	2010	2011	2012	2013	2014	2015
192	237	264	253	256	227	203	182	164	156

**4.9.a.7. MOVIMENT D'ASSUMPTE DELS JUTJATS PENALS****A) MOVIMENT D'ASSUMPTE****4.9.a.7.1. MOVIMENT GENERAL D'ASSUMPTE**

<b>4.9.a.7.1.a. MOVIMENT GENERAL D'ASSUMPTE FINS A SENTÈNCIA PER JUTJAT</b>	Pendents de l'any anterior	Ingressats durant l'any	Reoberts durant l'any	Resolts durant l'any	Pendents al final de l'any
Penal 1	689	484	174	786	561
Penal 2	588	494	28	638	472
Penal 3	382	493	72	619	328
Penal 4	625	486	8	910	209
Penal 5	376	504	2	586	296
Penal 6	286	516	50	598	93
Penal 7	388	559	90	806	231
Penal 8	556	503	13	597	475
Penal 9	579	506	38	686	437
Penal 10	810	514	0	678	456
Penal 11	333	524	51	777	171
Penal 13	770	525	110	766	639
Penal 14	681	497	39	802	324
Penal 16	572	494	45	711	400
Penal 17	858	489	55	650	752
Penal 18	721	489	40	671	579
Penal 19	326	490	40	626	230
Penal 20	144	484	85	629	84
Penal 22	802	470	0	442	830
Penal 23	179	541	0	659	280
Penal 25	388	463	50	582	319
Penal 26	245	421	0	535	131
Penal 27	182	479	113	682	92
Penal 28	204	480	10	555	139
<b>TOTAL</b>	<b>11.684</b>	<b>11.905</b>	<b>1.113</b>	<b>15.991</b>	<b>8.528</b>

<b>4.9.a.7.1.b. MOVIMENT GENERAL DE JUDICIS RAPIDS DILIGÈNCIES URGENTS</b>	Pendents de l'any anterior	Ingressats durant l'any	Reoberts durant l'any	Resolts durant l'any	Pendents al final de l'any
	2.890	3.606	114	4.885	1.696



4.9.a.7.1.c. REPRESENTACIÓ GRÀFICA D'ASSUMPTES PENDENTS EN INICIAR I FINALITZAR L'ANY

Total d'assumptes pendents als jutjats penals en iniciar l'any: **11.684**

Total d'assumptes pendents als jutjats penals en finalitzar l'any: **8.528**

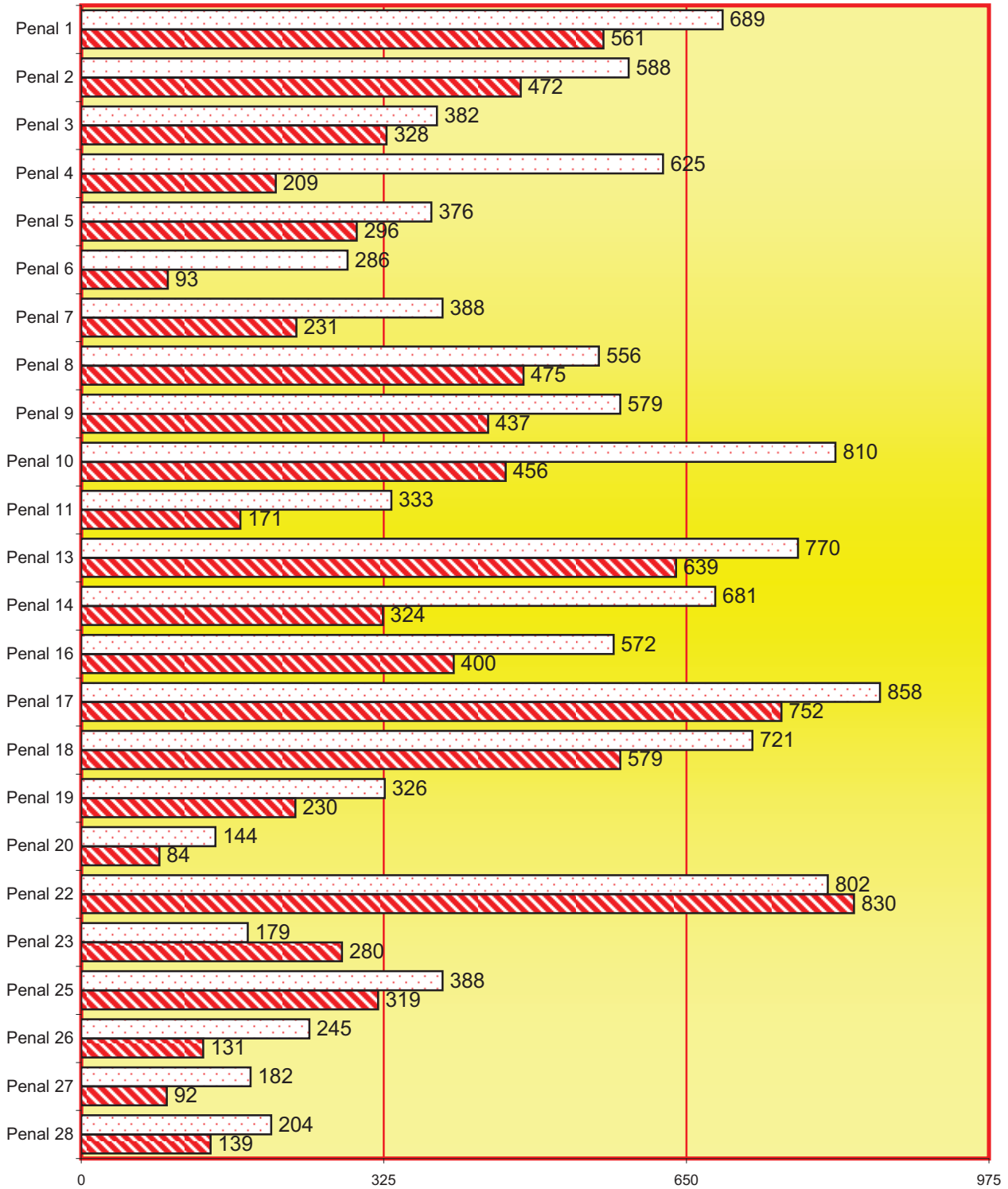

 Pendants en iniciar l'any

 Pendants al final de l'any

4.9.a.7.1.d. GRÀFICA DE LA VARIACIÓ DEL PERCENTATGE DELS PROCEDIMENTS ABREUJATS I DE LES DILIGÈNCIES URGENTS JUDICIS RÀPIDS PENDENTS EN RELACIÓ A L'ANY ANTERIOR

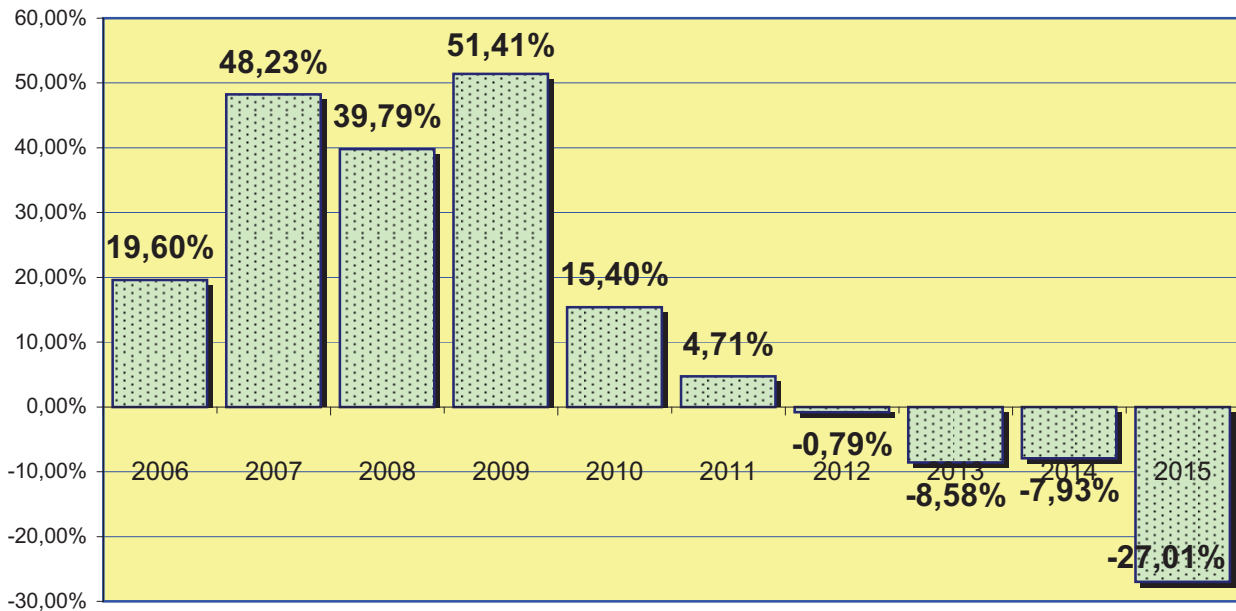

4.9.a.7.1.e. EVOLUCIÓ GRÀFICA ANUAL DELS PROCEDIMENTS ABREUJATS I JUDICIS RÀPIDS DILIGÈNCIES URGENTS PENDENTS AL FINAL DE L'ANY EN ELS PERÍODES SEGÜENTS:

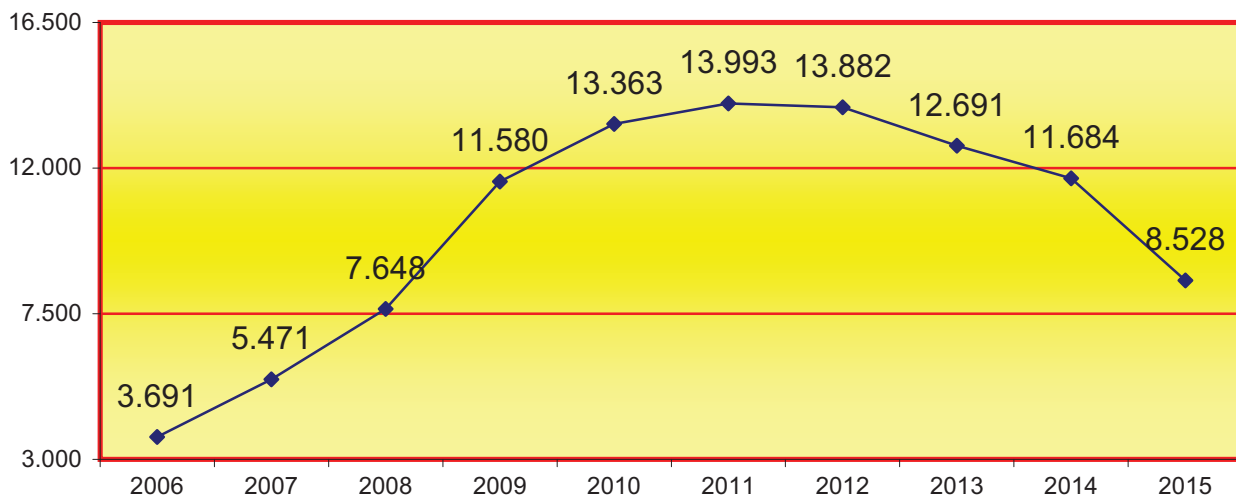

4.9.a.7.2. MITJANA ANUAL DELS PROCEDIMENTS ABREUJATS I JUDICIS RÀPIDS DILIGÈNCIES URGENTS PENDENTS EN CADA JUTJAT AL FINAL DELS PERÍODES SEGÜENTS:

Any	2006	2007	2008	2009	2010	2011	2012	2013	2014	2015
Mitjana Anual	185	274	382	551	581	583	578	529	487	355

4.9.a.7.3. ASSUMPTES SENTENCIATS PENDENTS DE FERMESA AL FINAL DE L'ANY	999
--	-----

4.9.a.7.4. CAUSES AMB PRES AL FINAL DE L'ANY (FINS A SENTÈNCIA) (-pres provisional-)	Pendents assenyalament judici oral	Amb judici oral assenyalat	En tràmit notificació sentència	En tràmit d'apel·lació i pendents d'elevat a l'audiència	Altres situacions	Total
	1	37	4	10	7	59

4.9.a.7.5. DESPATXOS PENALS D'AUXILI JUDICIAL	Pendents de l'any anterior	Ingressats durant l'any	Resolts durant l'any	Pendents al final de l'any
DESPATXOS NACIONALS	118	1.668	1.678	108
DESPATXOS UNIÓ EUROPEA	0	2	2	0
DESPATXOS ALTRES PAÏSOS	0	0	0	0
TOTALS	118	1.670	1.680	108

4.9.a.7.6. RECURSOS D'APEL·LACIÓ	Inter-posats	Elevats durant l'any	Tornats durant l'any			
			Confirmatoris Totalment	Revocatoris Totalment	Revocatoris Parcialment	Anul·latoris
CONTRA SENTÈNCIES	3.186	3.073	2.321	301	415	20
RESTANTS	20	16	14	4	0	0
TOTAL	3.206	3.089	2.335	305	415	20

4.9.a.7.7. ASSUMPTES PENDENTS EXCLUSIVAMENT DE SENTENCIAR	Pendents
ASSUMPTES PENDENTS (menys de 3 mesos)	224
ASSUMPTES PENDENTS (entre 3 i 6 mesos)	11
ASSUMPTES PENDENTS (més de 6 mesos)	3

## 4.9.a.7.8. RESULTAT DELS JUDICIS ASSENYALATS

4.9.a.7.8.a. RESULTAT DELS JUDICIS ASSENYALATS PER PROCEDIMENT	Celebrats durant l'any	Suspesos durant l'any	Assenyalsats durant l'any
JUDICIS RÀPIDS	4.691	1.155	5.846
RESTANTS	8.719	2.651	11.370
TOTAL	13.410	3.806	17.216

4.9.a.7.8.b. MOVIMENT D'ASSUMPTES ASSENYALATS PER JUTJAT	Celebrats durant l'any	Suspesos durant l'any	Assenyalsats durant l'any
Penal 1	593	142	735
Penal 2	443	141	584
Penal 3	513	179	692
Penal 4	499	159	658
Penal 5	528	150	678
Penal 6	546	165	711
Penal 7	643	110	753
Penal 8	622	160	782
Penal 9	557	85	642
Penal 10	647	313	960
Penal 11	637	189	826
Penal 13	598	238	836
Penal 14	591	219	810
Penal 16	573	119	692
Penal 17	501	118	619
Penal 18	605	152	757
Penal 19	561	212	773
Penal 20	563	121	684
Penal 22	381	106	487
Penal 23	643	136	779
Penal 25	532	148	680
Penal 26	497	208	705
Penal 27	590	77	667
Penal 28	547	159	706
TOTAL	13.410	3.806	17.216

4.9.a.7.8.c. GRÀFICA DEL MOVIMENT D'ASSUMPTES ASSENYALATS

Total de celebrats: **13.410**  
 Total de suspesos: **3.806**  
 Total d'assenyalats: **17.216**

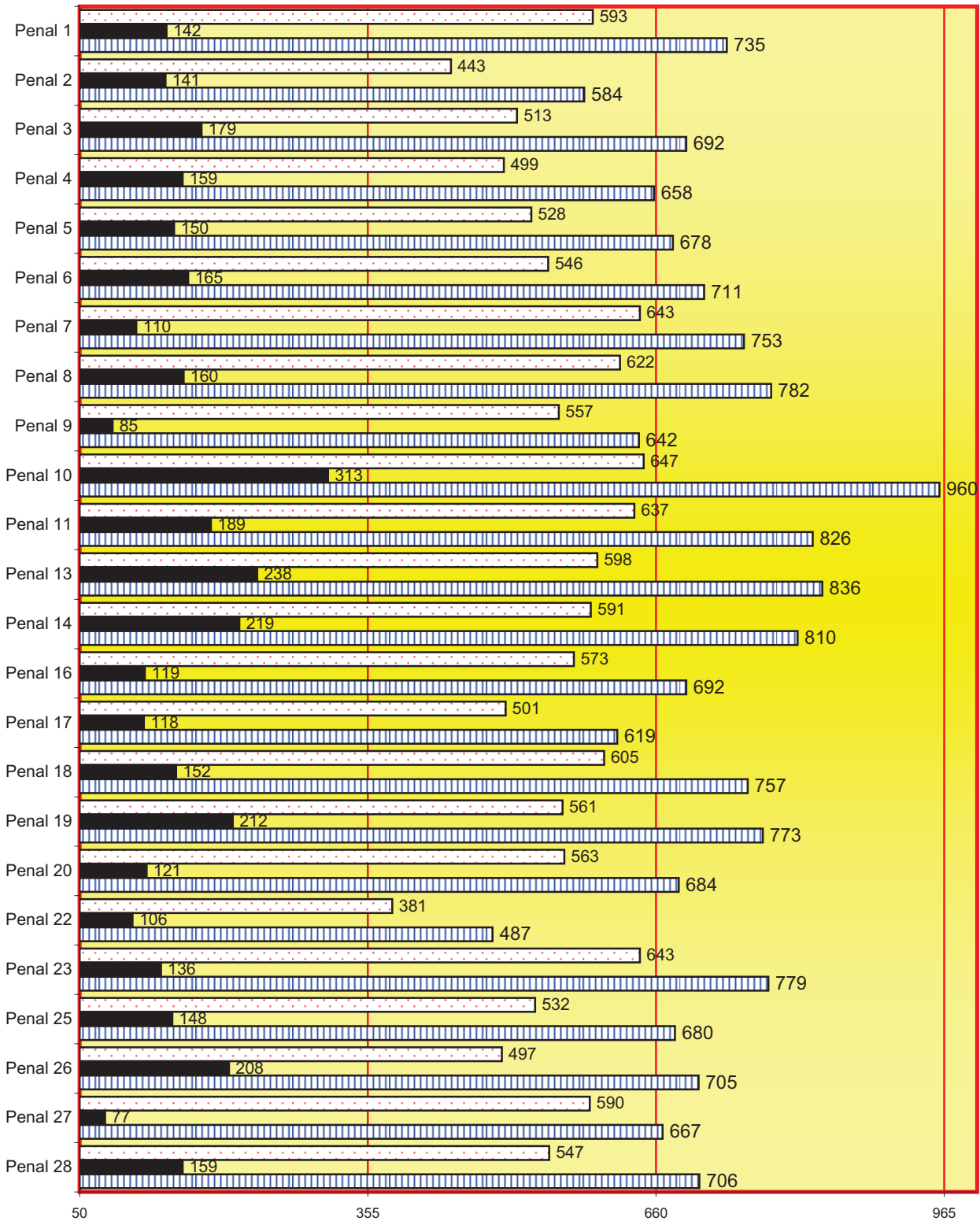

Judicis celebrats
  Judicis suspesos
  Judicis assenyalats

**4.9.a.7.9. PROCESSOS SOBRE VIOLÈNCIA DOMÈSTICA**

4.9.a.7.9.1. MOVIMENT D'ASSUMPTES	Pendents de l'any anterior	Ingressats durant l'any	Reoberts durant l'any	Resolts durant l'any	Pendents al final de l'any
PROCEDIMENT ORAL	121	153	14	135	154
JUDICIS RÀPIDS	149	192	6	226	115
TOTAL	270	345	20	361	269

4.9.a.7.9.2. FORMA EN QUÈ ACABEN	Sentència condemnatòria amb conformitat	Sentència condemnatòria sense conformitat	Sentència absolutòria	Sobreseïment		Per altres causes
				Lliure	Provisional	
	57	74	222	2	0	6

4.9.a.7.9.3. PERSONES ENJUDICIADES	Nombre	Condemnat		Absolt	
		Espanyol	Estranger	Espanyol	Estranger
HOMES	270	70	32	123	45
DONES	92	25	8	43	16
TOTAL	362	95	40	166	61

**4.9.a.7.9.4. INCOMPLIMENTS**

4.9.a.7.9.4.1. MESURES CAUTELARS	Naturalesa penal	Naturalesa civil
	11	0

4.9.a.7.9.4.2. INCOMPLIMENT DE PENES DE L'ART. 48 EN RELACIÓ AMB EL 57 DEL CP	0
---	---

**4.9.a.7.10. PROCESSOS DE VIOLÈNCIA SOBRE LA DONA LO 1/04**

4.9.a.7.10.1. MOVIMENT D'ASSUMPTES	Pendents de l'any anterior	Ingressats durant l'any	Reoberts durant l'any	Resultats durant l'any	Pendents al final de l'any
PROCEDIMENT ORAL	252	740	31	792	243
JUDICIS RÀPIDS	532	1.031	13	1.378	248
TOTAL	784	1.771	44	2.170	491

4.9.a.7.10.2. FORMA EN QUÈ ACABEN	Sentència condemnatòria amb conformitat	Sentència condemnatòria sense conformitat	Sentència absolutòria	Sobreseïment		Per altres causes
				Lliure	Provisional	
	370	515	1.248	8	0	30

4.9.a.7.10.3. PERSONES ENJUDICIADES	Nombre	Condemnat		Absolt	
		Espanyol	Estranger	Espanyol	Estranger
HOMES	2.137	464	421	656	492
DONES	7	0	1	2	1
TOTAL	2.144	464	422	658	493

**4.9.a.7.10.4. INCOMPLIMENTS**

4.9.a.7.10.4.1. MESURES PROVINENTS D'ORDRE DE PROTECCIÓ	Naturalesa penal	Naturalesa civil
		27

4.9.a.7.10.4.2. INCOMPLIMENTS DE PENES DE L'ART 48 EN RELCIÓ AMB EL 57 DEL CP	15
---	----

**B) SENTÈNCIES**

## 4.9.a.7.11.RESUM GENERAL DE SENTÈNCIES

4.9.a.7.11.1. SENTÈNCIES	CONDEMNATÒRIES			ABSOLUTÒRIES			TOTAL
	Violència domèstica	Violència sobre la dona	Resta	Violència domèstica	Violència sobre la dona	Resta	
PRÈVIA CONFORMITAT DE L'ACUSAT	57	370	5.038	0	0	0	5.465
RESTANTS	74	515	3.607	222	1.248	2.460	8.126
<b>TOTAL</b>	<b>131</b>	<b>885</b>	<b>8.645</b>	<b>222</b>	<b>1.248</b>	<b>2.460</b>	<b>13.591</b>

4.9.a.7.11.2. MOVIMENT DE SENTÈNCIES PER JUTJAT	CONDEMNATÒRIES			ABSOLUTÒRIES			TOTAL
	Violència domèstica	Violència sobre la dona	Resta	Violència domèstica	Violència sobre la dona	Resta	
Penal 1	0	52	385	12	52	83	584
Penal 2	5	36	409	7	40	119	616
Penal 3	0	32	288	5	54	139	518
Penal 4	8	30	303	16	51	98	506
Penal 5	7	40	315	9	87	81	539
Penal 6	5	34	332	26	51	89	537
Penal 7	2	37	465	0	46	133	683
Penal 8	4	44	361	11	52	100	572
Penal 9	5	54	376	7	62	104	608
Penal 10	7	41	339	9	80	89	565
Penal 11	10	25	369	20	54	154	632
Penal 13	5	42	401	11	51	72	582
Penal 14	6	54	420	13	69	153	715
Penal 16	6	28	393	15	60	85	587
Penal 17	10	31	355	5	38	72	511
Penal 18	6	51	383	5	54	88	587
Penal 19	5	27	375	9	45	93	554
Penal 20	3	45	353	10	56	88	555
Penal 22	5	12	252	0	29	103	401
Penal 23	3	19	368	1	17	213	621
Penal 25	5	41	319	4	57	109	535
Penal 26	9	31	330	15	33	69	487
Penal 27	6	43	376	8	60	85	578
Penal 28	9	36	378	4	50	41	518
<b>TOTAL</b>	<b>131</b>	<b>885</b>	<b>8.645</b>	<b>222</b>	<b>1.248</b>	<b>2.460</b>	<b>13.591</b>



4.9.a.7.11.3. REPRESENTACIÓ GRÀFICA DE SENTÈNCIES PENALS

Sentències penals total: 13.591

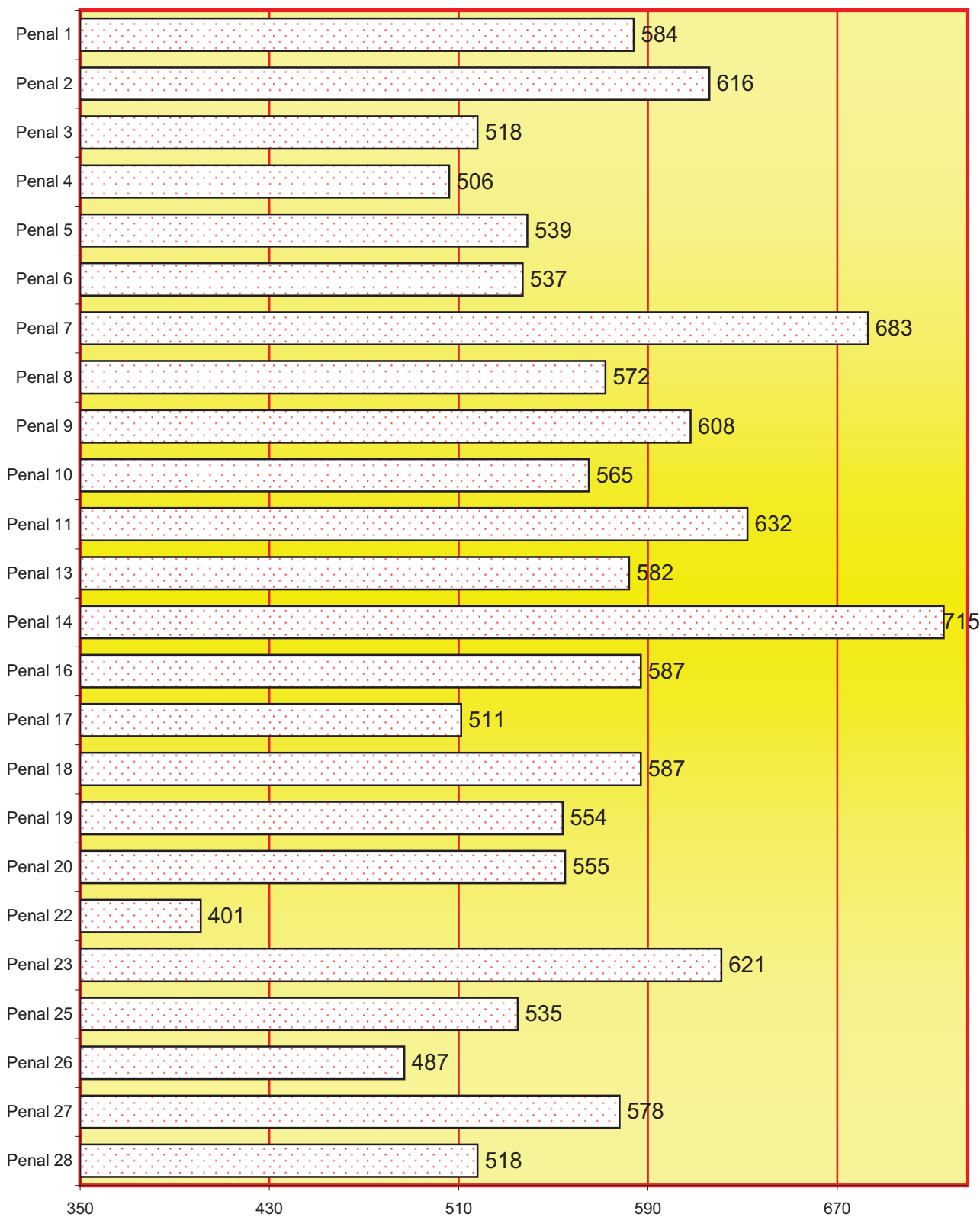

4.9.a.7.12. INTERLOCUTÒRIES FINALS	Sobreseï- ments	Restants interlocutòries finals	Total
VIOLÈNCIA DOMÈSTICA	0	1	1
VIOLÈNCIA DE GÈNERE	6	32	38
RESTANTS	132	1.167	1.299
TOTALS	138	1.200	1.338

4.9.a.7.13. DECRETS EN FASE DECLARATIVA	76
---	----

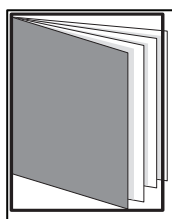

# REPARTIMENT D'ASSUMPTES ALS JUTJATS PENALS (executòries)

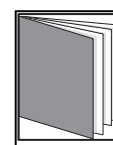
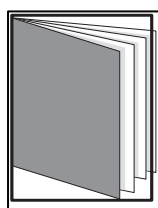
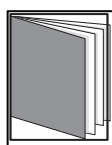

## - ÍNDEX DE REPARTIMENT -

4.9.b.1. RELACIÓ D'EXECUTÒRIES REPARTIDES ALS JUTJATS PENALS DES DE L'1 DE GENER AL 12 DE MAIG	pág. 293
4.9.b.1.a. CLASSES DE REPARTIMENT (1a - 8a)	pág. 293
4.9.b.2.b. CLASSES	pág. 293
4.9.b.3. REPRESENTACIÓ GRÀFICA DEL REPARTIMENT D'EXECUTÒRIES ALS JUTJATS PENALS	pág. 294
4.9.b.4. GRÀFICA DE LA VARIACIÓ DEL PERCENTATGE DE LES EXECUTÒRIES REPARTIDES	pág. 295
4.9.b.4. EVOLUCIÓ GRÀFICA ANUAL DEL REPARTIMENT D'EXECUTÒRIES	pág. 295
4.9.b.4.a. MITJANA D'EXECUTÒRIES QUE HA REBUT CADA JUTJAT	pág. 295
4.9.b.5. EXHORTS REPARTITS ANUALMENT	pág. 296

4.9.b.6. EXECUCIÓ DE TITOLS JUDICIALS DE JURA DE COMPTES	pág. 296
4.9.b.7. MOVIMENT D'EXECUTÒRIES DELS JUTJATS PENALS	pág. 296
4.9.b.7.1. PROCEDENTS DE: PENAL INTRUCCIÓ I VIDO	pág. 296
4.9.b.7.2. TOTAL EXECUTÒRIES PER JUTJAT	pág. 296
4.9.b.7.3. REPRESENTACIÓ GRÀFICA D'EXECUTÒRIES PENDENTS	pág. 297
4.9.b.7.4. EXECUCIONS DERIVADES DE PROCESSOS DE VIOLÈNCIA DOMÈSTICA	pág. 297
4.9.b.7.4.a. EXECUCIONS PER JUTJAT PENAL	pág. 297
4.9.b.7.4.b. REPRESENTACIÓ GRÀFICA D'EXECUTÒRIES PENDENTS EN INICAR I FINALITZ	pág. 297
4.9.b.7.5. EXECUTÒ. DELS PROCESSOS DE VIOLÈNCIA SOBRE LA DONA	pág. 298
4.9.b.7.5.a. EXECUCIONS PER JUTJAT PENAL	pág. 298
4.9.b.7.5.b. REPRESENTACIÓ GRÀFICA D'EXECUTÒRIES PENDENTS	pág. 298
4.9.b.7.6. FORMA EN QUÈ ACABEN LES EXECUTÒRIES	pág. 299
4.9.b.7.7. EXECUTÒRIES EN TRÀMIT	pág. 299
4.9.b.7.8. INCOMPLIMENT DE PENES ART. 48 EN RELACIÓ AMB 57 2 DEL CP	pág. 299
4.5.b.7.9. RECURSOS CONTRA RESOLUCIONS DEL J. DE VIGILÀN. PENITEN.	pág. 299
4.9.b.7.10. INDULTS	pág. 299
4.9.b.7.11. SERVEI COMÚ DE COMPLIMENT D'EXHORTS	pág. 300
4.9.b.7.12. DECRETS	pág. 300

## 4.9.b.1. RELACIÓ D'EXECUTÒRIES REPARTIDES ENTRE ELS JUTJATS PENALS

## D'EXECUCIÓ PERÍODE 2015

## 4.9.b.1.a. CLASSES DE REPARTIMENT (1a - 8a)

1a classe	Sentències condemnatòries que no siguin de violència sobre la dona ni de violència domèstica.
2a classe	Sentències condemnatòries de violència sobre la dona.
3a classe	Sentències condemnatòries de violència domèstica.
4a classe	Sentències absolutòries amb imposició de costes.
5a classe	Sentències absolutòries amb imposició de mesures de seguretat.
6a classe	Despatxos de cooperació judicial entre els jutjats del territori nacional.
7a classe	Despatxos de cooperació judicial internacional en fase d'execució.
8a classe	Execució de títols judicials de jura de comptes.

4.9.b.2.b. CLASSES	1a classe	2a classe	3a classe	4a classe	5a classe	Total
	11.405	916	184	17	16	12.538

4.9.b.3. REPRESENTACIÓ GRÀFICA DEL REPARTIMENT ALS JUTJATS PENALS  
EXECUCIÓ PERÍODE 2015

Total d'executòries repartides: **12.538**

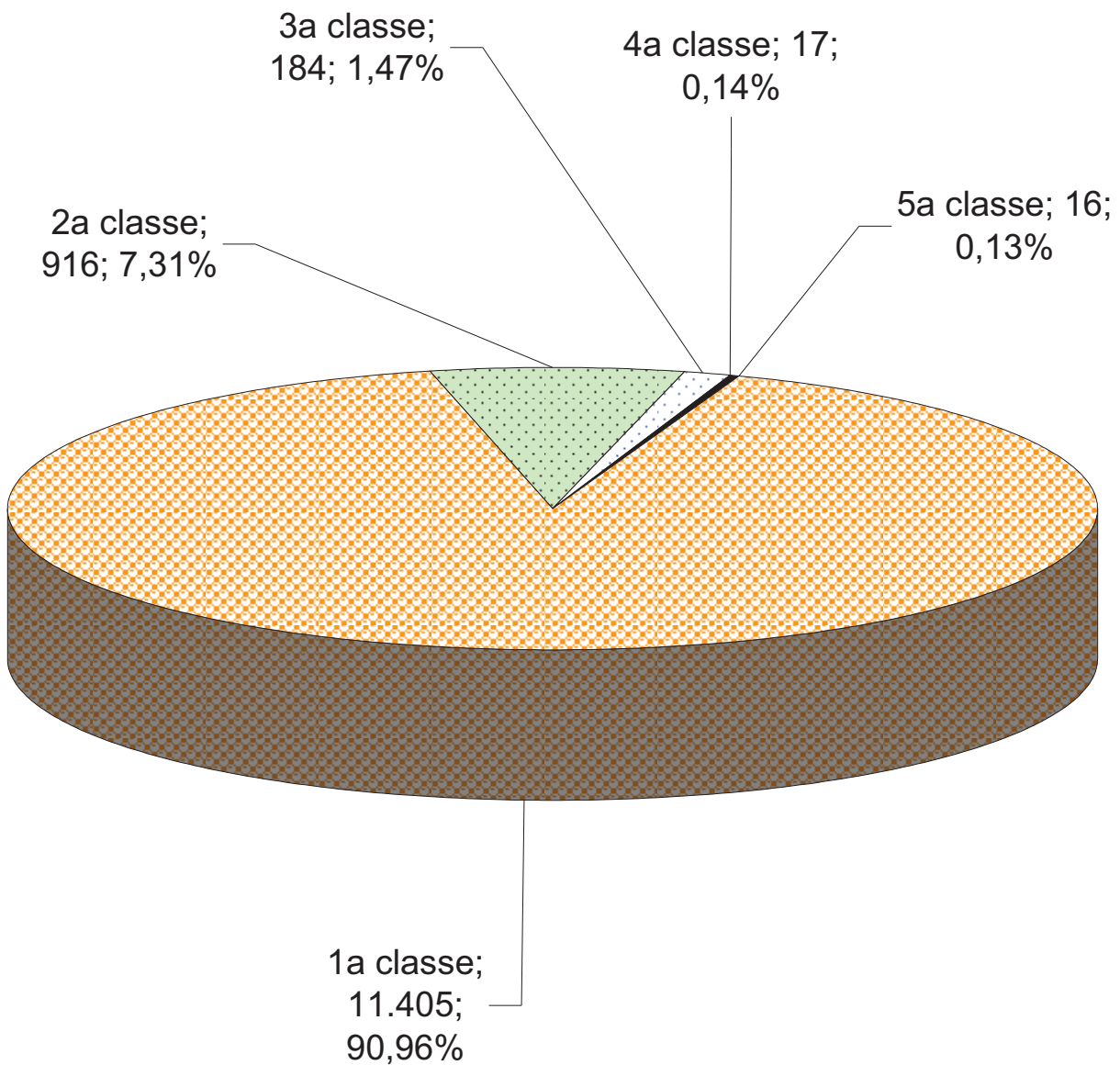

4.9.b.4. GRÀFIC DE LA VARIACIÓ DEL PERCENTATGE DE LES EXECUTÒRIES REPARTIDES EN RELACIÓ A L'ANY ANTERIOR

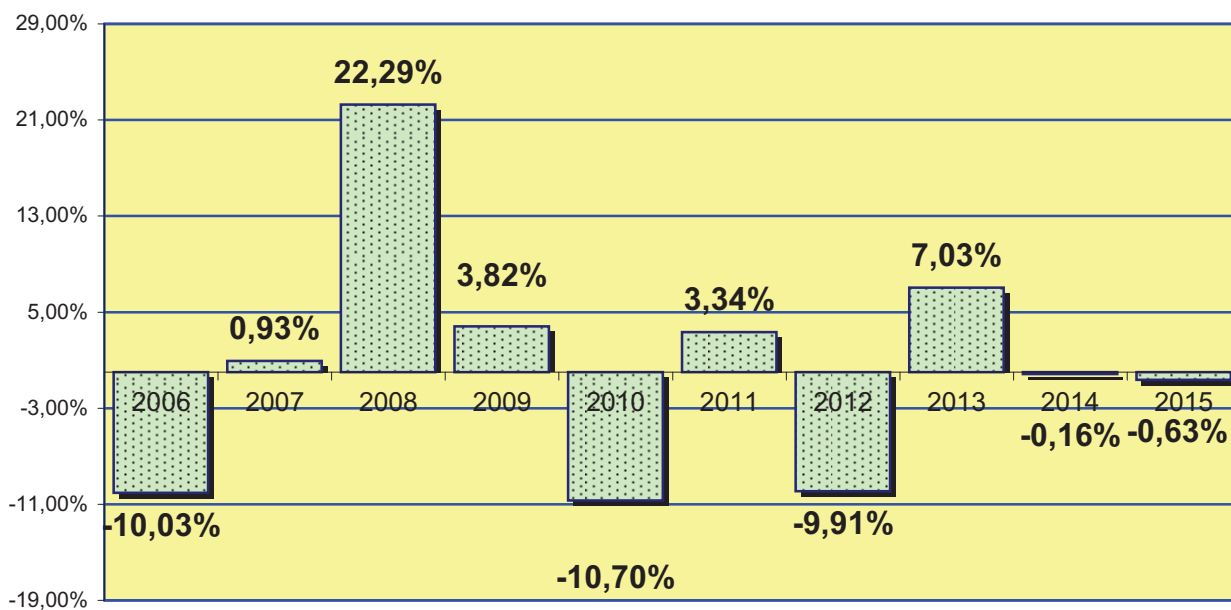

4.9.b.4.1. EVOLUCIÓ GRÀFICA ANUAL DEL REPARTIMENT D'EXECUTÒRIES

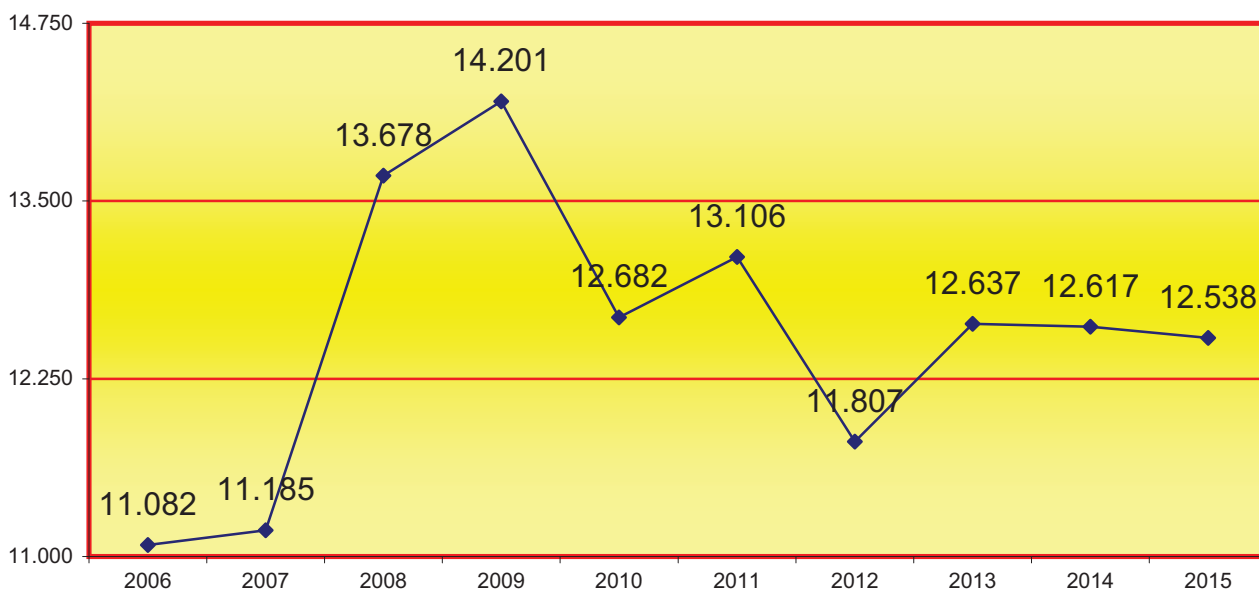

4.9.b.4.2. MITJANA D'EXECUTÒRIES QUE HA REBUT CADA JUTJAT

2006	2007	2008	2009	2010	2011	2012	2013	2014	2015
2.771	2.796	3.420	3.550	3.171	3.277	2.952	3.159	3.154	3.135

## 4.9.b.5. EXHORTS REPARTITS ALS JUTJATS EN ELS PERÍODES SEGÜENTS:

2006	2007	2008	2009	2010	2011	2012	2013	2014	2015
288	394	184	192	224	343	325	420	396	164

4.9.b.6. EJECUCIÓ DE TÍTOLS JUDICIALS	2011	2012	2013	2014	2015
DE JURA DE COMPTES	124	142	166	146	96

## 4.9.b.7. MOVIMENT D'EXECUTÒRIES DELS JUTJATS PENALS

## A) MOVIMENT D'EXECUTÒRIES

4.9.b.7.1. PROCEDENTS DE:	Pendants de l'any anterior		Ingressades durant l'any	Reobertes durant l'any	Resoltes durant l'any amb arxiu		Pendants al final de l'any	
	Sense incoar	En tràmit			provisional	definitiu	Sense incoar	En tràmit
JUTJATS PENALS	89	10.488	9.247	10.690	9.694	9.745	79	11.021
JUTJATS D'INSTRUCCIÓ	35	3.175	3.198	3.497	2.386	3.683	13	3.837
JUTJATS DE VIOLÈNCIA SOBRE LA DONA	0	87	63	161	81	106	0	124
TOTAL	124	13.750	12.508	14.348	12.161	13.534	92	14.982

4.9.b.7.2. TOTAL EXECUTÒRIES	Pendants de l'any anterior		Ingressades durant l'any	Reobertes durant l'any	Resoltes durant l'any amb arxiu		Pendants al final de l'any	
	Sense incoar	En tràmit			provisional	definitiu	Sense incoar	En tràmit
Penal 12	59	3.111	3.094	3.201	2.899	2.877	56	3.672
Penal 15	0	2.728	3.208	3.970	2.966	3.999	22	2.919
Penal 21	65	4.294	3.178	3.635	2.791	3.671	14	4.696
Penal 24	0	3.617	3.028	3.542	3.505	2.987	0	3.695
TOTAL	124	13.750	12.508	14.348	12.161	13.534	92	14.982



4.9.b.7.3. REPRESENTACIÓ GRÀFICA DE LES EXECUTÒRIES PENDENTS EN INICIAR I FINALITZAR L'ANY

Total d'executòries pendents en iniciar l'any: **13.874**

Total d'executòries pendents en finalitzar l'any: **15.074**

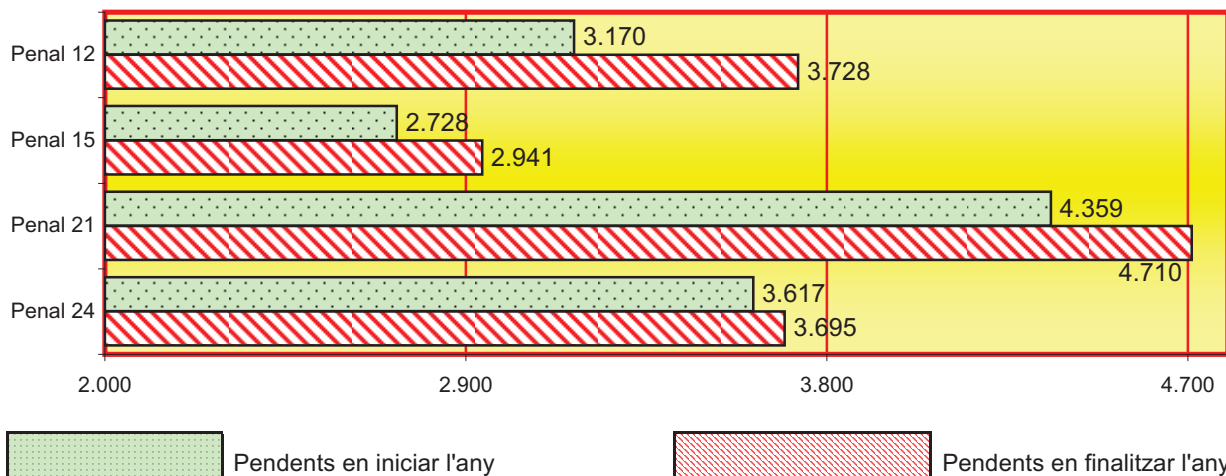

4.9.b.7.4. EXECUTÒRIES DERIVADES DELS PROCESSOS DE VIOLÈNCIA DOMÈSTICA

4.9.b.7.4.a. RELACIÓ PER JUTJAT PENAL	Pendants de l'any anterior		Ingressades durant l'any	Reobertes durant l'any	Resoltes durant l'any		Pendants al final de l'any	
	Sense incoació	en tràmit			Arxiu provisional	Arxiu definitiu	Sense incoació	en tràmit
Penal 12	0	44	30	46	38	38	0	44
Penal 15	0	32	48	47	42	53	0	32
Penal 21	0	52	31	26	55	37	0	17
Penal 24	0	93	41	36	42	29	0	99
TOTAL	0	221	150	155	177	157	0	192

4.9.b.7.4.b. REPRESENTACIÓ GRÀFICA DE LES EXECUTÒRIES PENDENTS EN INICIAR I FINALITZAR L'ANY

Total d'executòries pendents en iniciar l'any: **221**

Total d'executòries pendents en finalitzar l'any: **192**

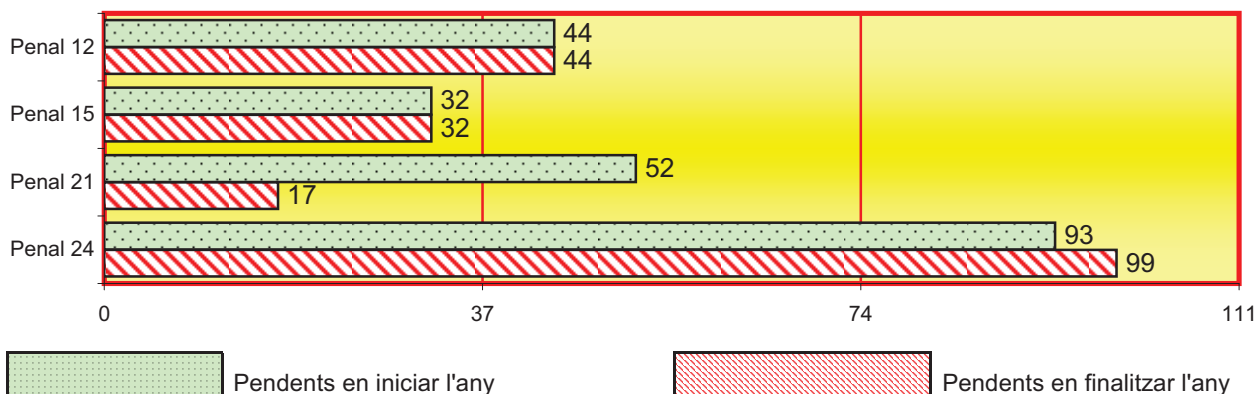

4.9.b.7.5. EXECUTÒRIES DERIVADES DELS PROCESSOS DE VIOLÈNCIA SOBRE LA DONA

4.9.b.7.5.a. RELACIÓ PER JUTJAT PENAL	Pendants de l'any anterior		Ingressades durant l'any	Reobertes durant l'any	Resoltes durant l'any		Pendants al final de l'any	
	Sense incoació	en tràmit			Arxiu provisional	Arxiu definitiu	Sense incoació	en tràmit
Penal 12	0	141	195	161	207	131	2	157
Penal 15	0	166	223	228	162	213	0	242
Penal 21	0	236	180	103	168	152	0	199
Penal 24	0	254	198	174	276	150	0	200
<b>TOTAL</b>	<b>0</b>	<b>797</b>	<b>796</b>	<b>666</b>	<b>813</b>	<b>646</b>	<b>2</b>	<b>798</b>

4.9.b.7.5.b. REPRESENTACIÓ GRÀFICA DE LES EXECUTÒRIES PENDENTS EN INICIAR I FINALITZAR L'ANY

Total d'executòries pendents en iniciar l'any: **797**

Total d'executòries pendents en finalitzar l'any: **800**

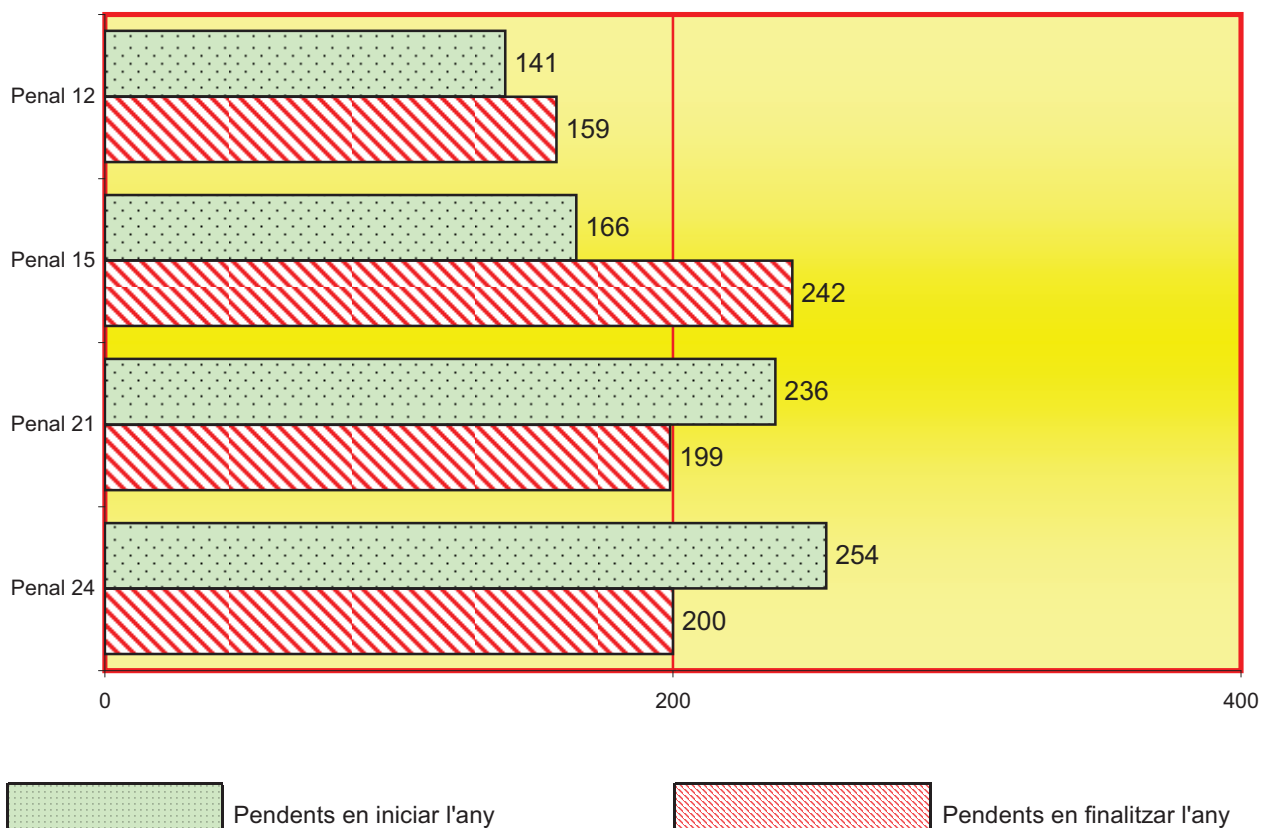

4.9.b.7.6. FORMA DE FINALITZAR LES EXECUTÒRIES	Arxivament provisional		Arxivament definitiu		Total
	amb reobertura	resta	amb reobertura	resta	
CAUSES AMB PRES	952	1.760	1.378	358	4.448
RESTANTS	2.225	7.224	7.247	4.551	21.247
TOTAL	3.177	8.984	8.625	4.909	25.695

4.9.b.7.7. EXECUTÒRIES EN TRÀMIT	Amb pres	Sense pres	Total
	1.487	13.587	15.074

4.9.b.7.8. INCOMPLIMENTS DE PENES DE L'ART 48 EN RELCIÓ AMB EL 57 2 DEL CP	303
--	-----

4.9.b.7.9. RECURSOS CONTRA RESOLUCIONS DEL JUTJAT DE VIGILÀNCIA PENITENCIÀRIA	Pendants de l'any anterior	Ingressades durant l'any	Resoltes durant l'any	Pendants durant l'any
	2	95	93	4

4.9.b.7.10. INDULTS	Pendants de l'any anterior	Ingressats durant l'any	Resolts durant l'any	Pendants al final de l'any
	296	125	216	205

4.9.b.7.11. SERVEI COMÚ DE COMPLIMENT D'EXHORTS	Pendants de l'any anterior	Ingressats durant l'any	Resultats durant l'any	Pendants al final de l'any
	165	6.991	7.095	61

4.9.b.7.12. DECRETS PERÍODE 2015	Total
EN FASE D'EXECUCIÓ	939

# ASSUMPTES DE VIGILÀNCIA PENITENCIÀRIA

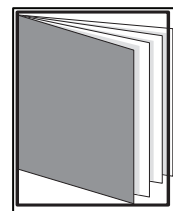
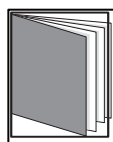

## - ÍNDEX DE REPARTIMENT -

4.10.1. DADES ESTADÍSTIQUES	pág. 304
4.10.1.1. VIGILÀNCIA PENITENCIÀRIA 1, 2, 4, 5 i 6	pág. 304
4.10.1.1.a. PERMISOS DE SORTIDA	pág. 304
4.10.1.1.b. PERMISOS DE SORTIDA PER JUTJAT	pág. 304
4.10.1.1.c. REPRESENTACIÓ GRÀFICA PENDENTS EN INICIAR I FINALITZAR L'ANY	pág. 305
4.10.1.1.d. EVOLUCIÓ GRÀFICA DELS PERMISOS DE SORTIDA PENDENTS	pág. 305

4.10.1.2.a. RECURSOS CONTRA SANCIONS DISCIPLINÀRIES	pág. 306
4.10.1.2.b. RECURSOS CONTRA SANCIONS DISCIPLINÀRIES PER JUTJAT	pág. 306
4.10.1.2.c. REPRESENTACIÓ GRÀFICA PENDENTS EN INICIAR I FINALITZAR L'ANY	pág. 306
4.10.1.2.d. EVOLUCIÓ GRÀFICA CONTRA SANCIONS DISCIPLINÀRIES PENDENTS	pág. 307
4.10.1.3.a. RECURSOS SOBRE CLASSIFICACIÓ EN GRAU	pág. 307
4.10.1.3.b. RECURSOS SOBRE CLASSIFICACIÓ EN GRAU PER JUTJAT	pág. 307
4.10.1.3.c. REPRESENTACIÓ GRÀFICA PENDENTS EN INICIAR I FINALITZAR L'ANY	pág. 308
4.10.1.3.d. EVOLUCIÓ GRÀFICA DE CLASSIFICACIÓ EN GRAU PENDENTS	pág. 308
4.10.1.4.a. LLIBERTAT CONDICIONAL	pág. 309
4.10.1.4.b. LLIBERTAT CONDICIONAL PER JUTJAT	pág. 309
4.10.1.4.c. REPRESENTACIÓ GRÀFICA PENDENTS EN INICIAR I FINALITZAR L'ANY	pág. 310
4.10.1.4.d. EVOLUCIÓ GRÀFICA DE LLIBERTAT CONDICIONAL PENDENTS	pág. 310
4.10.1.5.a. BENEFICIS PENITENCIARIS	pág. 311
4.10.1.5.b. BENEFICIS PENITENCIARIS PER JUTJAT	pág. 311
4.10.1.5.c. REPRESENTACIÓ GRÀFICA PENDENTS EN INICIAR I FINALITZAR L'ANY	pág. 311
4.10.1.5.d. EVOLUCIÓ GRÀFICA DE BENEFICIS PENITENCIARIS PENDENTS	pág. 312
4.10.1.6.a. QUEIXES SOBRE LA INTERVENCIÓ DE LES COMUNICACIONS	pág. 312
4.10.1.6.b. QUEIXES PER JUTJAT	pág. 312
4.10.1.6.c. REPRESENTACIÓ GRÀFICA PENDENTS EN INICIAR I FINALITZAR L'ANY	pág. 313
4.10.1.6.d. EVOLUCIÓ GRÀFICA DE QUEIXES INTERVENCIÓ TELEFÒNICA PENDENTS	pág. 313
4.10.1.7.a. EXPEDIENTS SOBRE ARRESTOS DE CAP DE SETMANA	pág. 313
4.10.1.7.b. EXPEDIENTS SOBRE ARRESTOS DE CAP DE SETMANA PER JUTJAT	pág. 313
4.10.1.7.c. REPRESENTACIÓ GRÀFICA PENDENTS EN INICIAR I FINALITZAR L'ANY	pág. 314
4.10.1.7.d. EVOLUCIÓ GRÀFICA D'ARRESTOS DE CAP DE SETMANA PENDENTS	pág. 314
4.10.1.8.a. EXPEDIENTS SOBRE SEGUIMENT DE LES MESURES DE SEGURETAT	pág. 314
4.10.1.8.b. EXPEDIENTS SOBRE SEGUIMENT DE LES MESURES DE SEGURETAT PER JUTJAT	pág. 314
4.10.1.8.c. REPRESENTACIÓ GRÀFICA PENDENTS EN INICIAR I FINALITZAR L'ANY	pág. 315
4.10.1.8.d. EVOLUCIÓ GRÀFICA DE SEGUIMENT MESURES DE SEGURETAT PENDENTS	pág. 315
4.10.1.9.a. REFUNDICIÓ DE CONDEMNA	pág. 315
4.10.1.9.b. REFUNDICIÓ DE CONDEMNA PER JUTJAT	pág. 316
4.10.1.10.a. LIMITACIONS DE RÈGIM (ART. 75 RP)	pág. 316
4.10.1.10.b. LIMITACIONS DE RÈGIM (ART. 75 RP) PER JUTJAT	pág. 316

4.10.1.10.c. REPRESENTACIÓ GRÀFICA PENDENTS EN INICIAR I FINALITZAR L'ANY	pág. 316
4.10.1.10.d. EVOLUCIÓ GRÀFICA DE LIMITACIONS DE RÈGIM PENDENTS	pág. 317
4.10.1.11.a. MESURES COERCITIVES (ART. 72 RP)	pág. 317
4.10.1.11.b. MESURES COERCITIVES (ART. 72 RP) PER JUTJAT	pág. 317
4.10.1.11.c. REPRESENTACIÓ GRÀFICA PENDENTS EN INICIAR I FINALITZAR L'ANY	pág. 318
4.10.1.11.d. EVOLUCIÓ GRÀFICA DE MESURES COERCITIVES PENDENTS	pág. 318
4.10.1.12.a. TREBALL EN BENEFICI DE LA COMUNITAT	pág. 318
4.10.1.12.b. TREBALL EN BENEFICI DE LA COMUNITAT PER JUTJAT	pág. 319
4.10.1.12.c. REPRESENTACIÓ GRÀFICA PENDENTS EN INICIAR I FINALITZAR L'ANY	pág. 319
4.10.1.12.d. EVOLUCIÓ GRÀFICA DE TREBALLS EN BENEFICI DE LA COMUNITAT PENDENTS	pág. 319
4.10.1.13. RESOLUCIONS DE L'ART. 60 DEL CP	pág. 320
4.10.1.14. RESOLUCIONS SOBRE APLICACIÓ DEL RÈGIM GENERAL PENITENCIARI ART. 36 CP	pág. 320
4.10.1.15. ABONAMENT PRESÓ PREVENTIVA	pág. 320
4.10.1.16. ALTRES QUEIXES NO INCLOSES EN ELS APARTATS ANTERIORS	pág. 320
4.10.1.17. SUMA DE TOTOS ELS APARTATS ANTERIORS (des de l'apartat 4.10.1.1. fins al 4.10.1.16.)	pág. 320
4.10.1.17.a. SUMA DELS APARTATS DES DEL 4.10.1.1. AL 4.10.1.16.	pág. 320
4.10.1.17.b. SUMA DELS APARTATS DES DEL 4.10.1.1. AL 4.10.1.16. PER JUTJAT	pág. 321
4.10.1.17.c. REPRESENTACIÓ GRÀFICA PENDENTS EN INICIAR I FINALITZAR L'ANY	pág. 321
4.10.1.17.d. GRÀFICA DE LA VARIACIÓ DEL PORCENTAJE DE TODOS LOS APARTADOS	pág. 322
4.10.1.17.e. EVOLUCIÓ GRÀFICA PENDENTS EN INICIAR I FINALITZAR L'ANY	pág. 322
4.10.1.20. REPRESENTACIÓ GRÀFICA DELS RECURSOS PENDENTS	pág. 323
4.10.1.18. RECURSOS DE REFORMA RESOLTS DURANT L'ANY	pág. 324
4.10.1.19. RECURSOS DE APEL·LACIÓ RESOLTS DURANT L'ANY	pág. 324
4.10.1.21. NOMBRE D'EXPEDIENTS NOUS OBERTS PER JUTJAT	pág. 324
4.10.1.22. NOMBRE TOTAL D'INTERNS AL FINAL DE L'ANY	pág. 324
4.10.1.23. DECRETS	pág. 324

## 4.10. VIGILÀNCIA PENITENCIÀRIA

## 4.10.1. DADES ESTADÍSTIQUES PERÍODE 2015

## 4.10.1.1. Vigilància penitenciària 1, 2, 4, 5 i 6

4.10.1.1.a. PERMISOS DE SORTIDA	Pendents de l'any anterior	Ingressats durant l'any	Resultats durant l'any	Pendents al final de l'any
A petició del centre penitenciari	94	5.897	5.892	99
Per recurs o queixa de l'intern contra denegació de permís	326	1.710	1.746	290
Suspensió del permís de sortida	10	470	458	22
<b>Total</b>	<b>430</b>	<b>8.077</b>	<b>8.096</b>	<b>411</b>

4.10.1.1.b. PERMISOS DE SORTIDA PER JUTJAT	Pendents de l'any anterior	Ingressats durant l'any	Resultats durant l'any	Pendents al final de l'any
Vigilància penitenciària 1	37	1.138	1.115	60
Vigilància penitenciària 2	75	1.747	1.752	70
Vigilància penitenciària 4	160	2.165	2.215	110
Vigilància penitenciària 5	54	1.342	1.355	41
Vigilància penitenciària 6	104	1.685	1.659	130
<b>TOTAL</b>	<b>430</b>	<b>8.077</b>	<b>8.096</b>	<b>411</b>



4.10.1.1.c. REPRESENTACIÓ GRÀFICA DELS PERMISOS DE SORTIDA PENDENTS EN INICIAR I FINALITZAR L'ANY

PERÍODE 2015

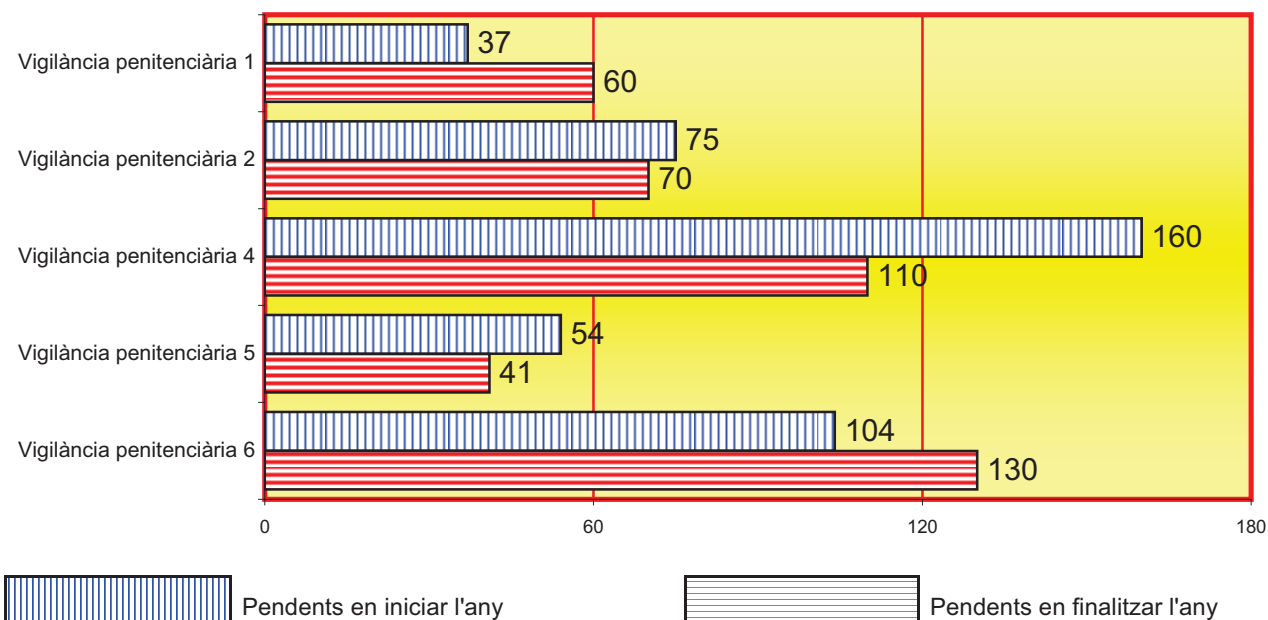

4.10.1.1.d. EVOLUCIÓ GRÀFICA DELS PERMISOS DE SORTIDA PENDENTS EN FINALITZAR L'ANY

PERÍODE DE 2006 A 2015

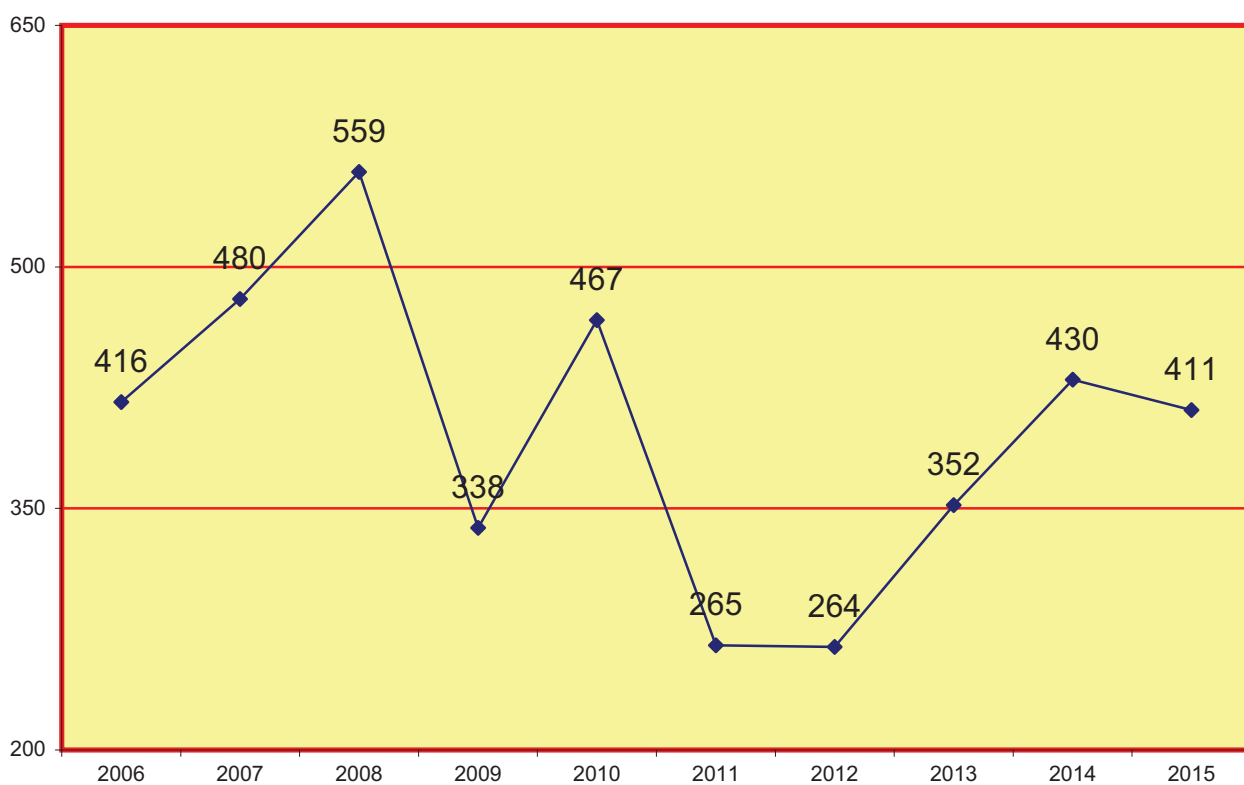

4.10.1.2.a. RECURSOS CONTRA SANCIONS DISCIPLINÀRIES	Pendents de l'any anterior	Ingressats durant l'any	Resultats durant l'any	Pendents al final de l'any
	66	1.780	1.801	45

4.10.1.2.b. RECURSOS CONTRA SANCIONS DISCIPLINÀRIES PER JUTJAT	Pendents de l'any anterior	Ingressats durant l'any	Resultats durant l'any	Pendents al final de l'any
Vigilància penitenciària 1	32	914	937	9
Vigilància penitenciària 2	9	244	248	5
Vigilància penitenciària 4	6	167	170	3
Vigilància penitenciària 5	3	207	198	12
Vigilància penitenciària 6	16	248	248	16
<b>TOTAL</b>	<b>66</b>	<b>1.780</b>	<b>1.801</b>	<b>45</b>

4.10.1.2.c. REPRESENTACIÓ GRÀFICA DELS RECURSOS CONTRA SANCIONS DISCIPLINÀRIES PENDENTS EN INICIAR I FINALITZAR L'ANY

PERÍODE 2015

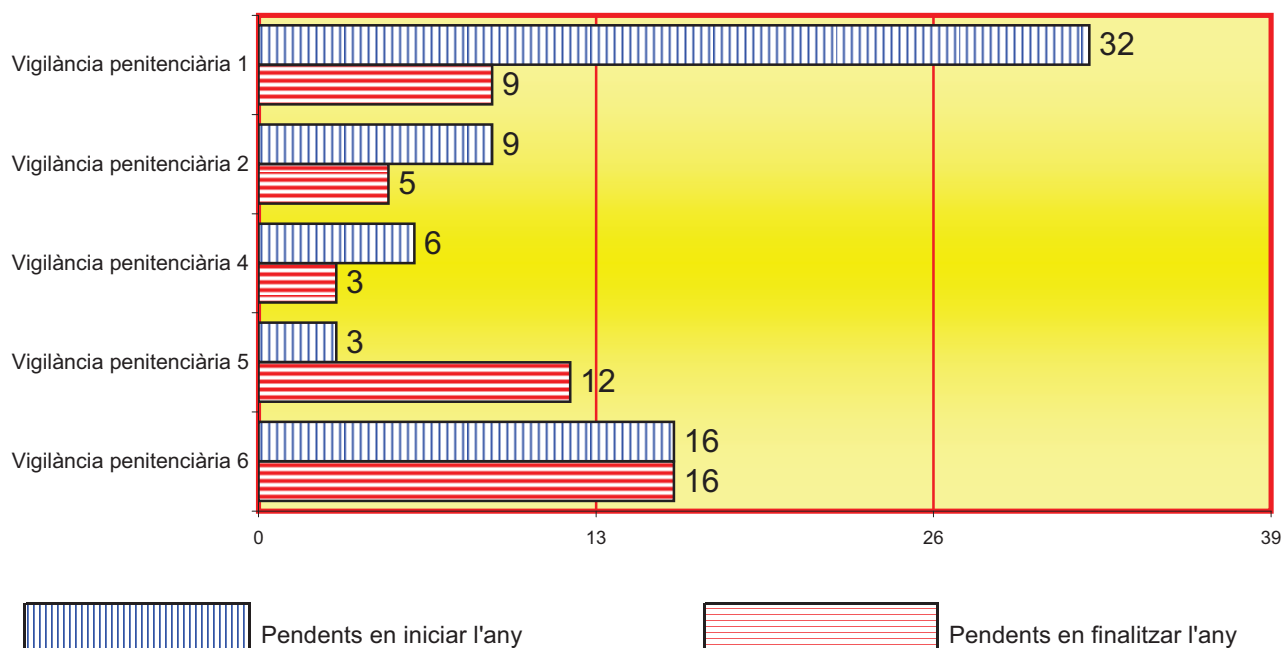

4.10.1.2.d. EVOLUCIÓ GRÀFICA DELS RECURSOS CONTRA SANCIONS DISCIPLINÀRIES PENDENTS EN FINALITZAR L'ANY

PERÍODE DE 2006 A 2015

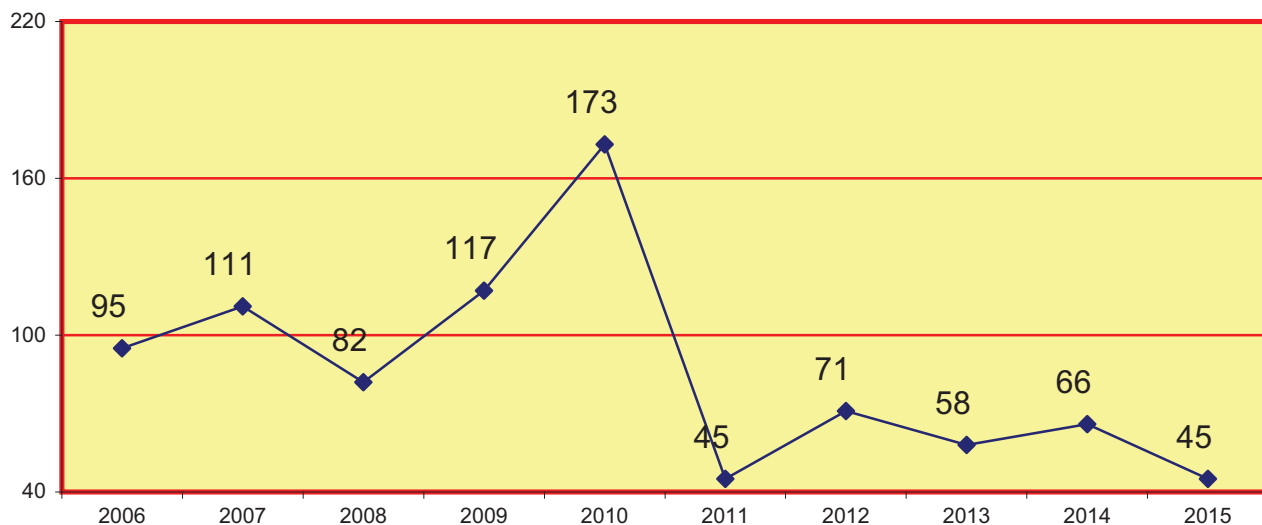

4.10.1.3.a. RECURSOS SOBRE CLASSIFICACIÓ EN GRAU	Pendents de l'any anterior	Ingressats durant l'any	Resultats durant l'any	Pendents al final de l'any
Recursos sobre classificació en grau	131	1.261	1.294	98
Aprobació de les propostes de l'art. 100.2	8	362	354	16
<b>Total</b>	<b>139</b>	<b>1.623</b>	<b>1.648</b>	<b>114</b>

4.10.1.3.b. RECURSOS SOBRE CLASSIFICACIÓ EN GRAU PER JUTJAT	Pendents de l'any anterior	Ingressats durant l'any	Resultats durant l'any	Pendents al final de l'any
Total recursos sobre classif. en grau de Vigilància penitenciària 1	26	404	419	11
Total recursos sobre classif. en grau de Vigilància penitenciària 2	24	312	308	28
Total recursos sobre classif. en grau de Vigilància penitenciària 4	28	243	239	32
Total recursos sobre classif. en grau de Vigilància penitenciària 5	9	327	333	3
Total recursos sobre classif. en grau de Vigilància penitenciària 6	52	337	349	40
<b>Total recursos de Vigilància penitenciària 1, 2, 4 i 5</b>	<b>139</b>	<b>1.623</b>	<b>1.648</b>	<b>114</b>

4.10.1.3.c. REPRESENTACIÓ GRÀFICA DELS RECURSOS SOBRE CLASSIFICACIÓ EN GRAU PENDENTS EN INICIAR I FINALITZAR L'ANY

PERÍODE 2015

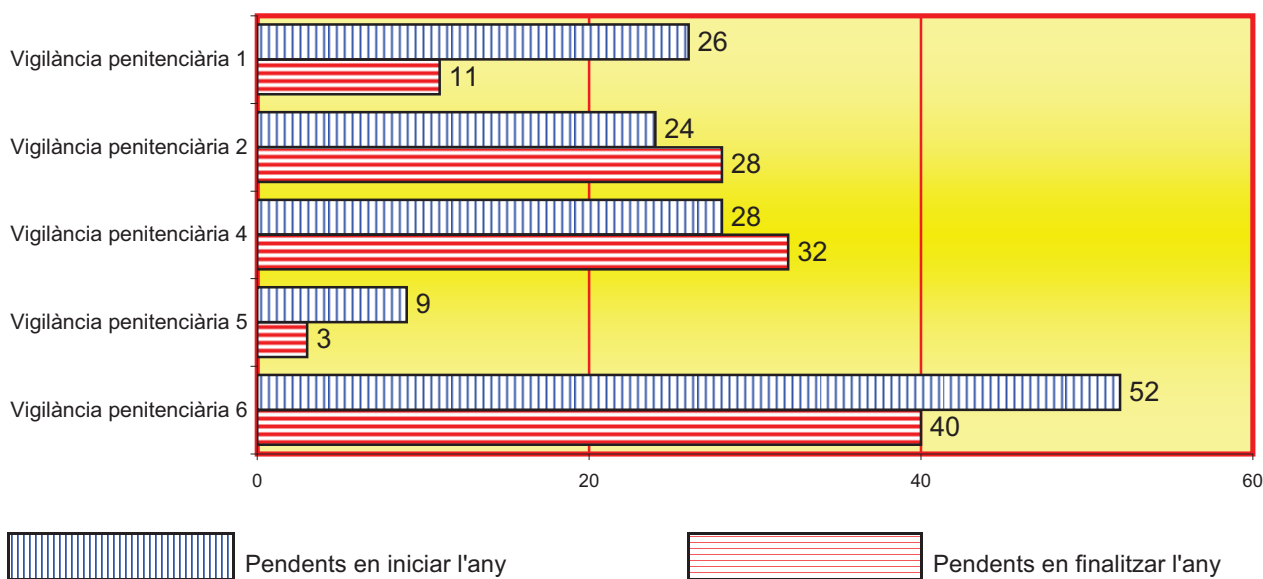

4.10.1.3.d. EVOLUCIÓ GRÀFICA DELS RECURSOS DE CLASSIFICACIÓ EN GRAU PENDENTS AL FINALITZAR L'ANY

PERÍODE DE 2006 A 2015

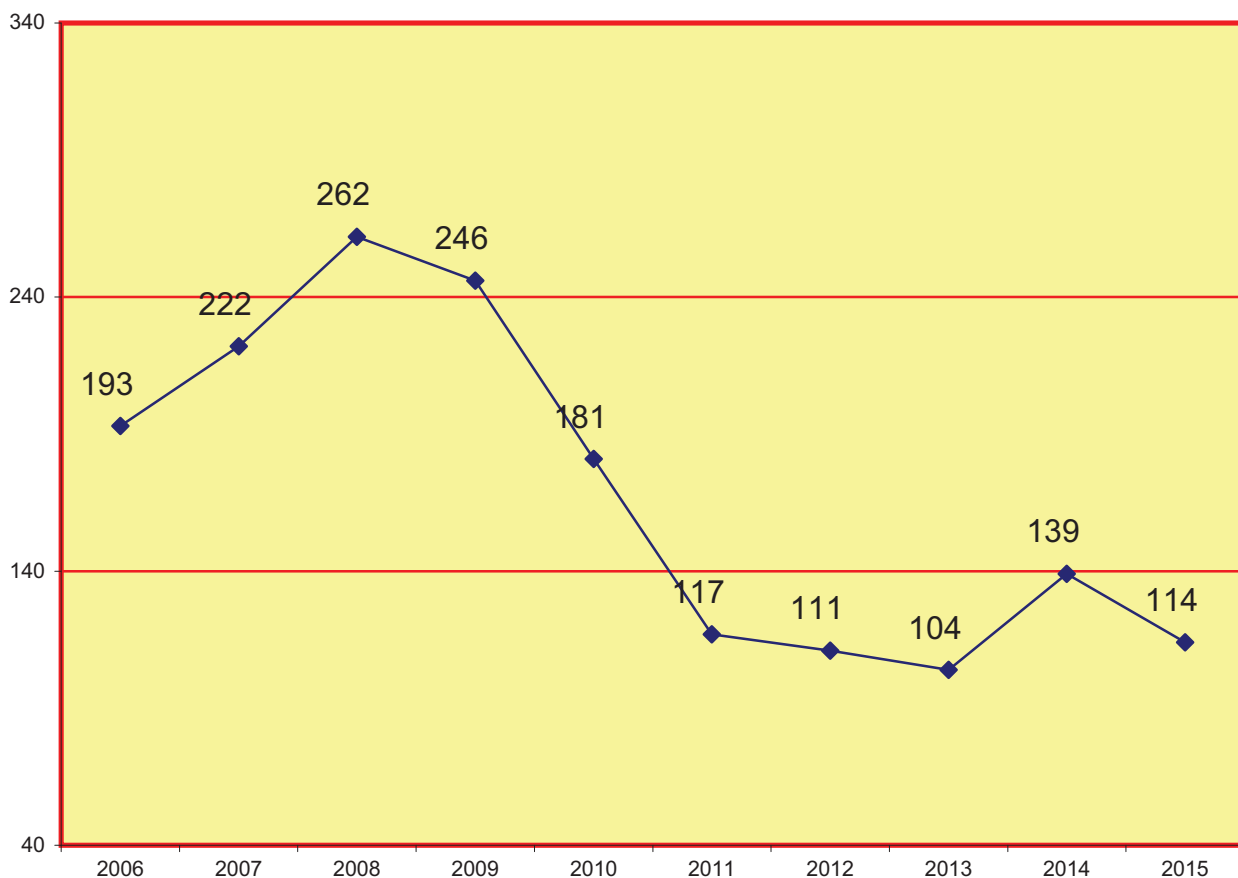

4.10.1.4.a. LLIBERTAT CONDICIONAL	Pendents de l'any anterior	Ingressats durant l'any	Resultats durant l'any	Pendents al final de l'any
Llibertat condicional anticipada (art. 196 RP)	4	51	53	2
Règim general dels art. 90 i 91 del Codi penal	30	1.157	1.157	30
Llibertat condicional estrangers (art. 197 RP)	0	38	35	3
Revocacions de llibertat condicional	0	89	89	0
Modificacions de cond. llibertat condicional	0	85	85	0
Altres	0	169	167	2
<b>Total</b>	<b>34</b>	<b>1.589</b>	<b>1.586</b>	<b>37</b>

4.10.1.4.b. LLIBERTAT CONDICIONAL PER JUTJAT	Pendents de l'any anterior	Ingressats durant l'any	Resultats durant l'any	Pendents al final de l'any
Vigilància penitenciària 1	20	706	705	21
Vigilància penitenciària 2	1	127	123	5
Vigilància penitenciària 4	1	102	100	3
Vigilància penitenciària 5	3	545	544	4
Vigilància penitenciària 6	9	109	114	4
<b>TOTAL</b>	<b>34</b>	<b>1.589</b>	<b>1.586</b>	<b>37</b>

4.10.1.4.c. REPRESENTACIÓ GRÀFICA DE LLIBERTAT CONDICIONAL PENDENTS EN INICIAR I FINALITZAR L'ANY

PERÍODE 2015

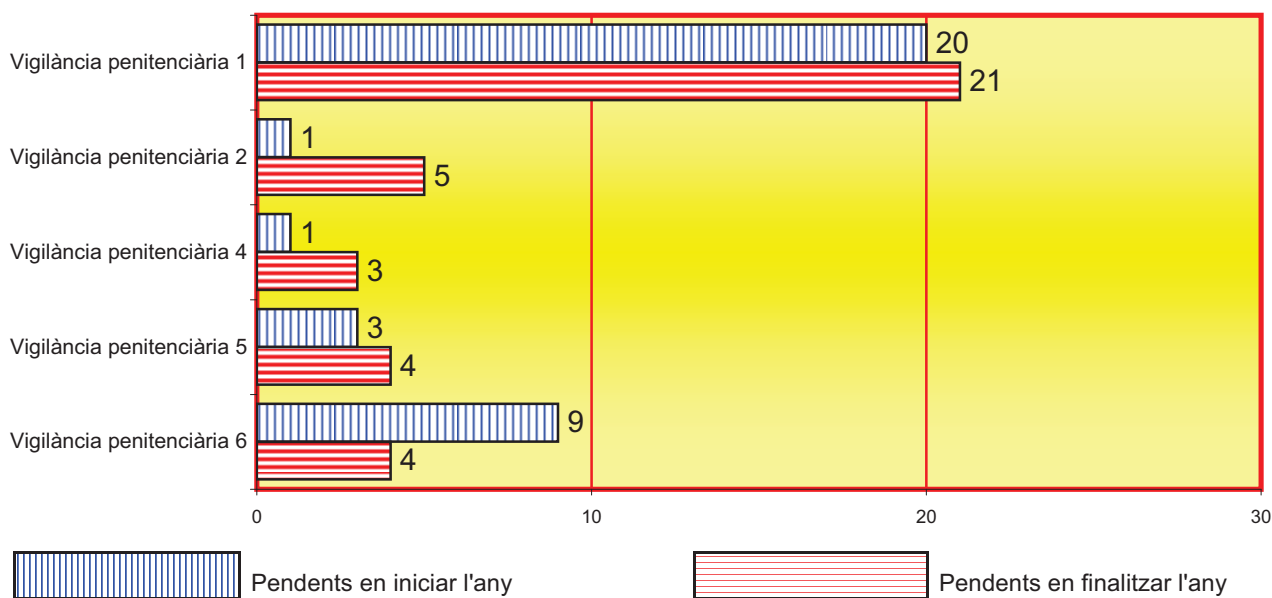

4.10.1.4.d. EVOLUCIÓ GRÀFICA DE LLIBERTAT CONDICIONAL PENDENTS EN FINALITZAR L'ANY

PERÍODE DE 2006 A 2015

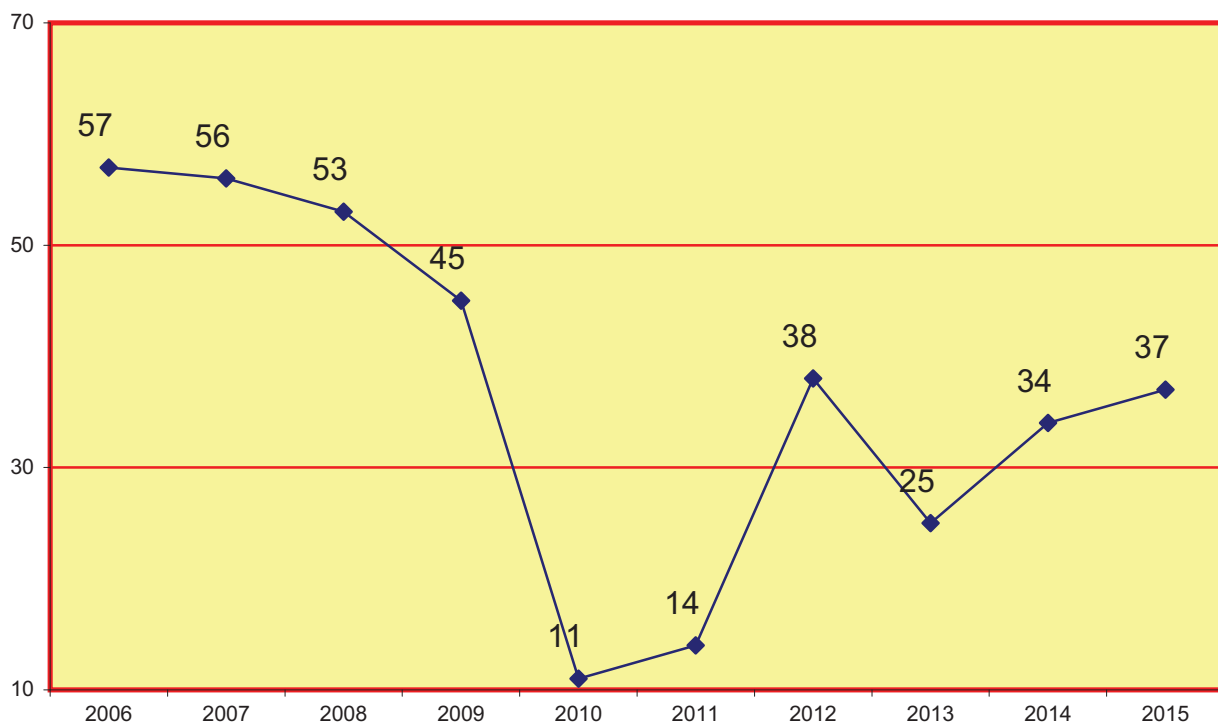

4.10.1.5.a. BENEFICIS PENITENCIARIS	Pendents de l'any anterior	Ingressats durant l'any	Resultats durant l'any	Pendents al final de l'any
Redempcions ordinàries	0	15	15	0
Redempcions extraordinàries	0	40	40	0
<b>Total</b>	<b>0</b>	<b>55</b>	<b>55</b>	<b>0</b>

4.10.1.5.b. BENEFICIS PENITENCIARIS PER JUTJAT	Pendents de l'any anterior	Ingressats durant l'any	Resultats durant l'any	Pendents al final de l'any
Vigilància penitenciària 1	0	11	11	0
Vigilància penitenciària 2	0	12	12	0
Vigilància penitenciària 4	0	2	2	0
Vigilància penitenciària 5	0	16	16	0
Vigilància penitenciària 6	0	14	14	0
<b>TOTAL</b>	<b>0</b>	<b>55</b>	<b>55</b>	<b>0</b>

4.10.1.5.c. REPRESENTACIÓ GRÀFICA DELS BENEFICIS PENITENCIARIS PENDENTS EN INICIAR I FINALITZAR L'ANY

PERÍODE 2015

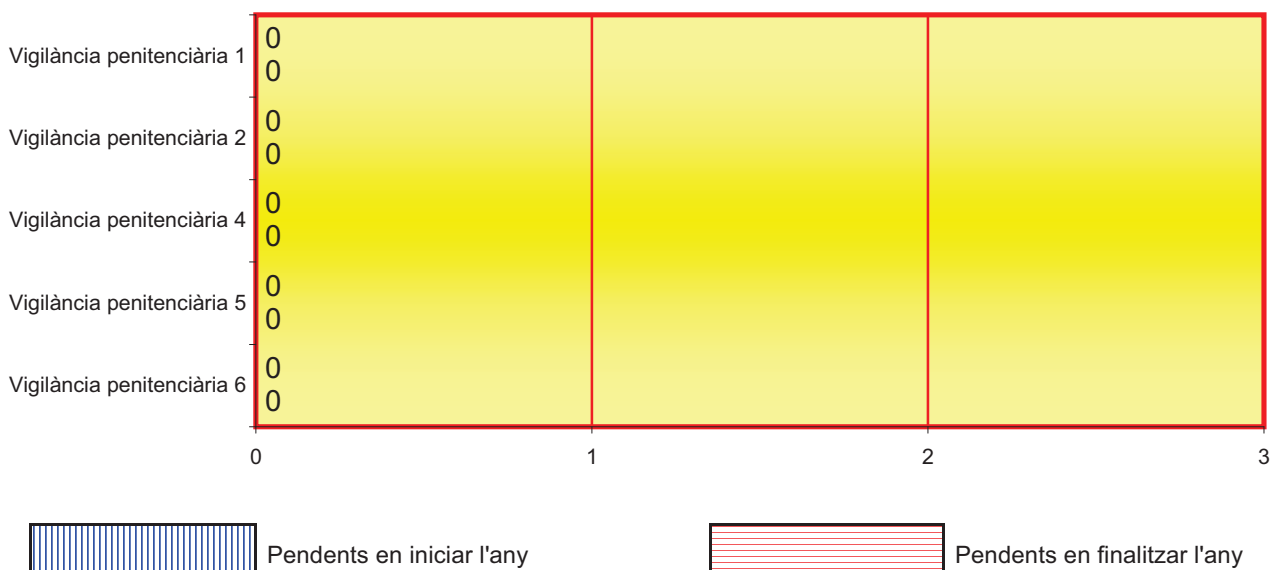

4.10.1.5.d. EVOLUCIÓ GRÀFICA DELS BENEFICIS PENITENCIARIS  
PENDENTS AL FINALitzar L'ANY

PERÍODE DE 2006 A 2015

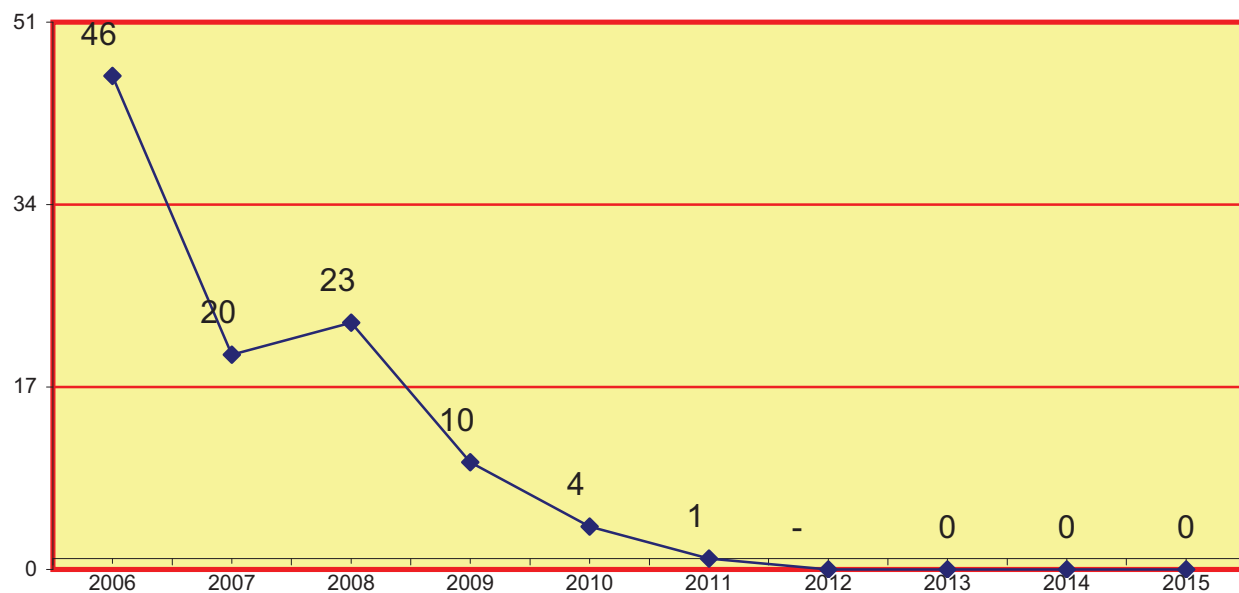

4.10.1.6.a. QUEIXES CONTRA LA INTERVENCIÓ, RESTRICCIÓ I SUSPENSÍO DE LES COMUNICACIONS	Pendents de l'any anterior	Ingressats durant l'any	Resultats durant l'any	Pendents al final de l'any
		5	187	187

4.10.1.6.b. QUEIXES SOBRE LA INTERVENCIÓ, RESTRICCIÓ I SUSPENSÍO DE LES COMUNICACIONS PER JUTJAT	Pendents de l'any anterior	Ingressats durant l'any	Resultats durant l'any	Pendents al final de l'any
	Vigilància penitenciària 1	3	125	128
Vigilància penitenciària 2	0	28	26	2
Vigilància penitenciària 4	1	7	8	0
Vigilància penitenciària 5	0	21	19	2
Vigilància penitenciària 6	1	6	6	1
<b>TOTAL</b>	<b>5</b>	<b>187</b>	<b>187</b>	<b>5</b>



4.10.1.6.c. REPRESENTACIÓ GRÀFICA DE LES QUEIXES SOBRE LA INTERVENCIÓ, RESTRICCIÓ I SUSPENSÍO DE LES COMUNICACIONS PENDENTS EN INICIAR I FINALITZAR L'ANY

PERÍODE 2015

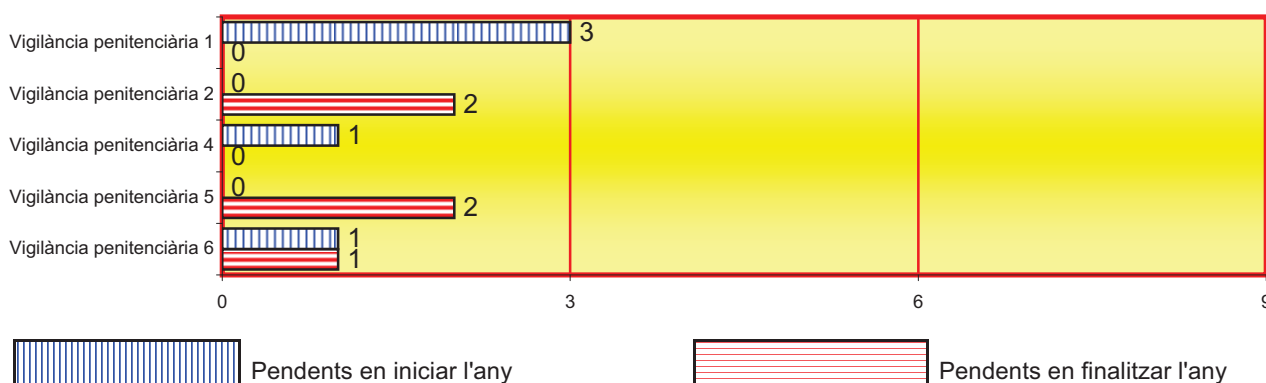

4.10.1.6.d. EVOLUCIÓ GRÀFICA DE LES QUEIXES SOBRE LA INTERVENCIÓ, RESTRICCIÓ I SUSPENSÍO DE LES COMUNICACIONS PENDENTS EN FINALITZAR L'ANY

PERÍODE DE 2006 A 2015

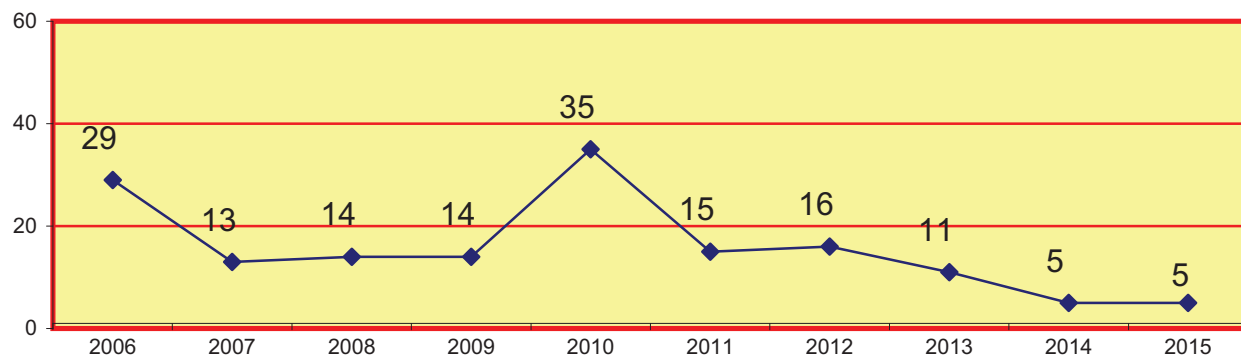

4.10.1.7.a. EXPEDIENTS SOBRE ARRESTOS CAP DE SETMANA DE SETMANA	Pendants de l'any anterior	Ingressats durant l'any	Resultats durant l'any	Pendants al final de l'any
	0	0	0	0

4.10.1.7.b. EXPEDIENTS SOBRE ARRESTOS CAP DE SETMANA PER JUTJAT	Pendants de l'any anterior	Ingressats durant l'any	Resultats durant l'any	Pendants al final de l'any
	Vigilància penitenciària 1	0	0	0
Vigilància penitenciària 2	0	0	0	0
Vigilància penitenciària 4	0	0	0	0
Vigilància penitenciària 5	0	0	0	0
Vigilància penitenciària 6	0	0	0	0
<b>TOTAL</b>	<b>0</b>	<b>0</b>	<b>0</b>	<b>0</b>

4.10.1.7.c. REPRESENTACIÓ GRÀFICA DELS EXPEDIENTS SOBRE ARRESTOS CAP DE SETMANA PENDENTS EN INICIAR I FINALITZAR L'ANY

PERÍODE 2015

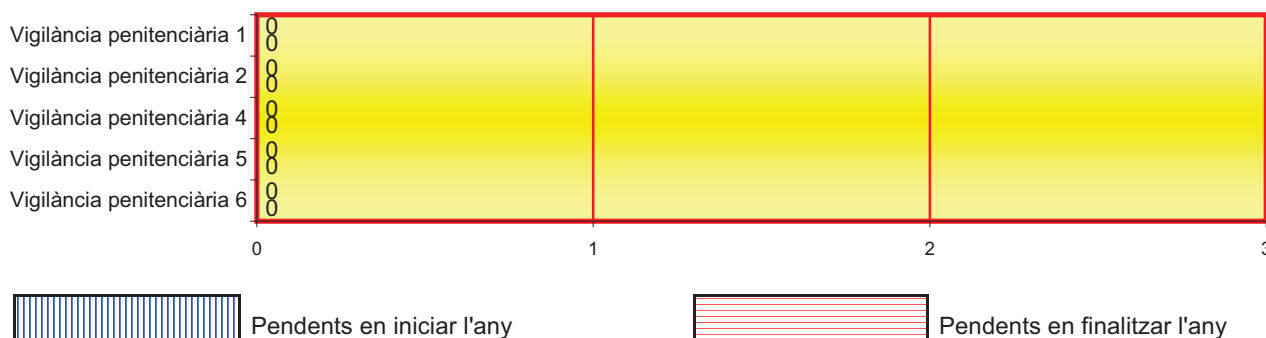

4.10.1.7.d. EVOLUCIÓ GRÀFICA SOBRE ARRESTOS DE CAP DE SETMANA PENDENTS EN FINALITZAR L'ANY

PERÍODE DE 2006 A 2015

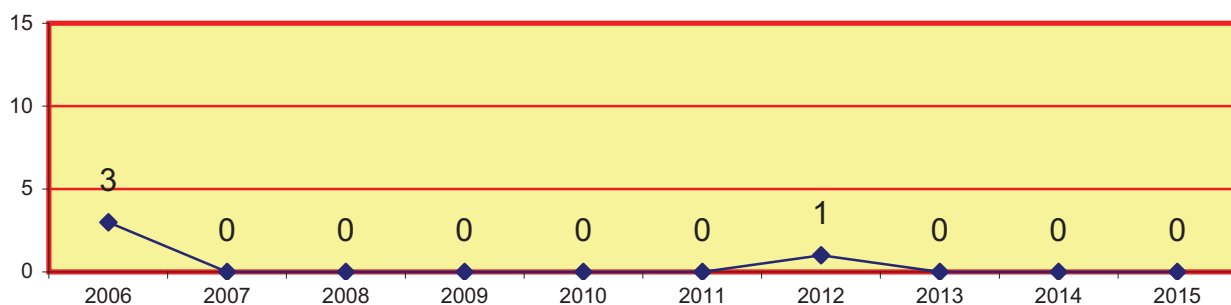

4.10.1.8.a. EXPEDIENTS SOBRE SEGUIMENT DE LES MESURES DE SEURETAT	Pendents de l'any anterior	Ingressats durant l'any	Resultats durant l'any	Pendents al final de l'any
Internaments centre	159	85	93	165
Tractament ambulatori	0	15	14	1
Propostes realitzades amb relació a les mesures de seguretat	1	74	75	0
<b>Total</b>	<b>160</b>	<b>174</b>	<b>182</b>	<b>166</b>

4.10.1.8.b. EXPEDIENTS SOBRE SEGUIMENT DE LES MESURES DE SEURETAT PER JUTJAT	Pendents de l'any anterior	Ingressats durant l'any	Resultats durant l'any	Pendents al final de l'any
Vigilància penitenciària 1	139	148	149	163
Vigilància penitenciària 2	16	9	13	1
Vigilància penitenciària 4	5	11	14	2
Vigilància penitenciària 5	0	6	6	0
Vigilància penitenciària 6	0	0	0	0
<b>TOTAL</b>	<b>160</b>	<b>174</b>	<b>182</b>	<b>166</b>

4.10.1.8.c. REPRESENTACIÓ GRÀFICA DELS EXPEDIENTS SOBRE SEGUIMENT DE LES MESURES DE SEGURETAT PENDENTS EN INICIAR I FINALITZAR L'ANY

PERÍODE 2015

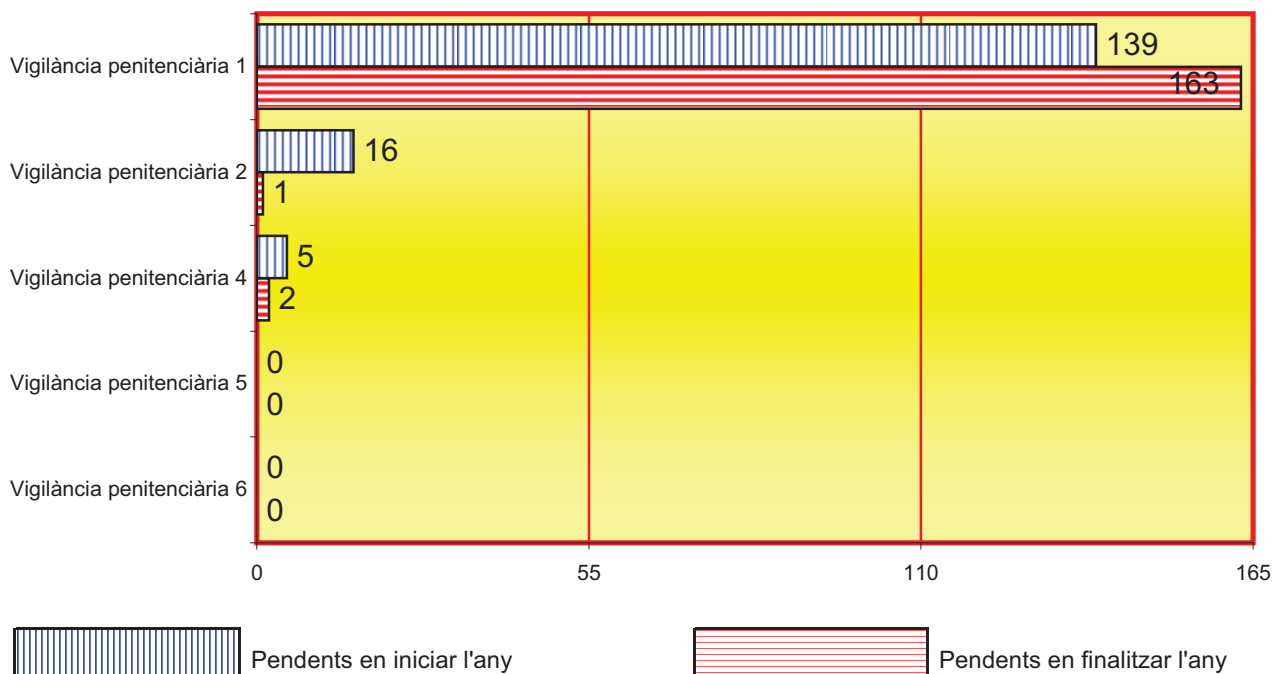

4.10.1.8.d. EVOLUCIÓ GRÀFICA D'EXPEDIENTS SOBRE EL SEGUIMENT DE LES MESURES DE SEGURETAT PENDENTS EN FINALITZAR L'ANY

PERÍODE DE 2006 A 2015

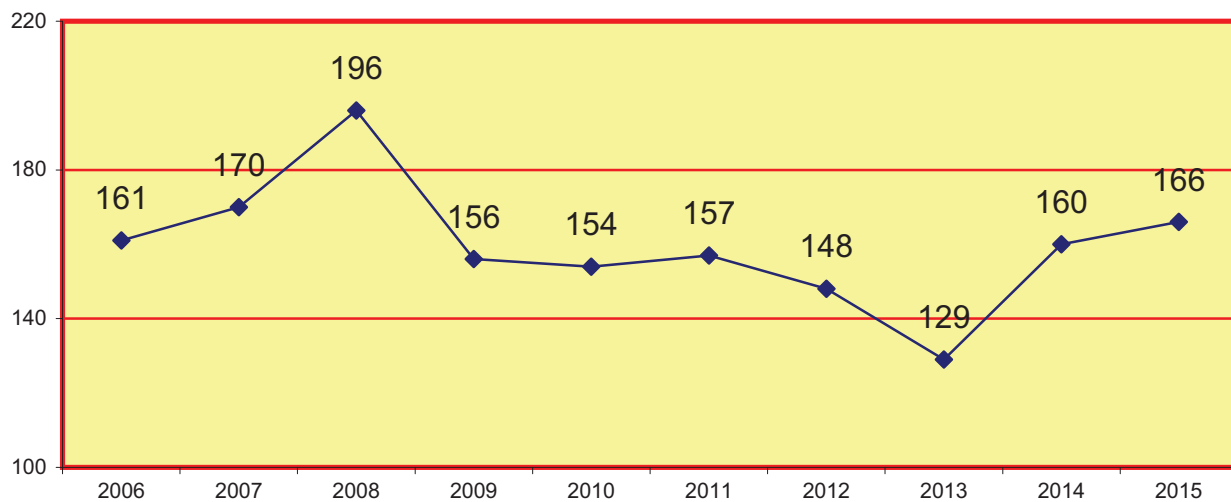

4.10.1.9.a. REFUNDICIÓ DE CONDEMNA (ART. 193.2 RP)

Pendents de l'any anterior	Ingressats durant l'any	Resultats durant l'any	Pendents al final de l'any
10	1.328	1.335	3

4.10.1.9.b. REFUNDICIÓ DE CONDEMNNA (ART. 193.2 RP) PER JUTJAT	Pendents de l'any anterior	Ingressats durant l'any	Resultats durant l'any	Pendents al final de l'any
Vigilància penitenciària 1	0	397	397	0
Vigilància penitenciària 2	0	223	223	0
Vigilància penitenciària 4	0	184	184	0
Vigilància penitenciària 5	0	241	238	3
Vigilància penitenciària 6	10	283	293	0
<b>TOTAL</b>	<b>10</b>	<b>1.328</b>	<b>1.335</b>	<b>3</b>

4.10.1.10.a. LIMITACIONS DE RÈGIM (ART. 75 RP)	Pendents de l'any anterior	Ingressats durant l'any	Resultats durant l'any	Pendents al final de l'any
	35	3.336	3.371	0

4.10.1.10.b. LIMITACIONS DE RÈGIM (ART. 75 RP) PER JUTJAT	Pendents de l'any anterior	Ingressats durant l'any	Resultats durant l'any	Pendents al final de l'any
Vigilància penitenciària 1	0	175	175	0
Vigilància penitenciària 2	0	146	146	0
Vigilància penitenciària 4	0	1.944	1.944	0
Vigilància penitenciària 5	0	55	55	0
Vigilància penitenciària 6	35	1.016	1.051	0
<b>TOTAL</b>	<b>35</b>	<b>3.336</b>	<b>3.371</b>	<b>0</b>

#### 4.10.1.10.c. REPRESENTACIÓ GRÀFICA DELS EXPEDIENTS DE LIMITACIONS DE RÈGIM (ART. 75 RP) PENDENTS EN INICIAR I FINALITZAR L'ANY

PERÍODE 2015

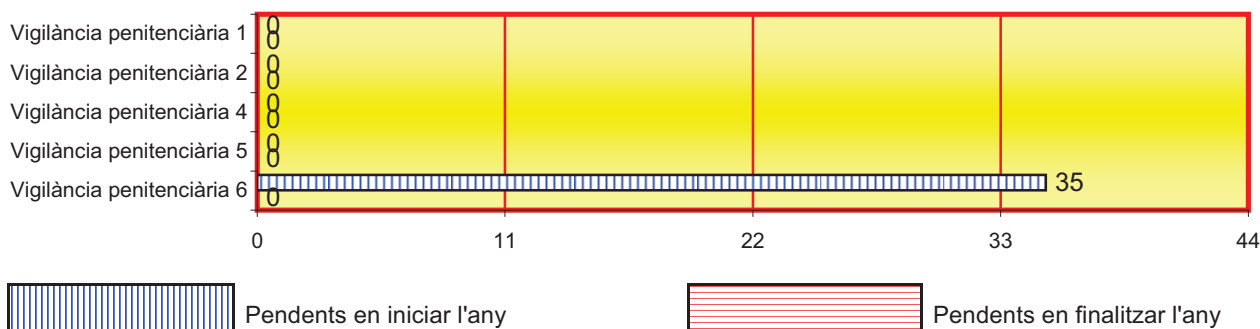

4.10.1.10.d. EVOLUCIÓ GRÀFICA DELS EXPEDIENTS DE LIMITACIONS DE RÈGIM (ART. 75 RP) PENDENTS EN FINALITZAR L'ANY

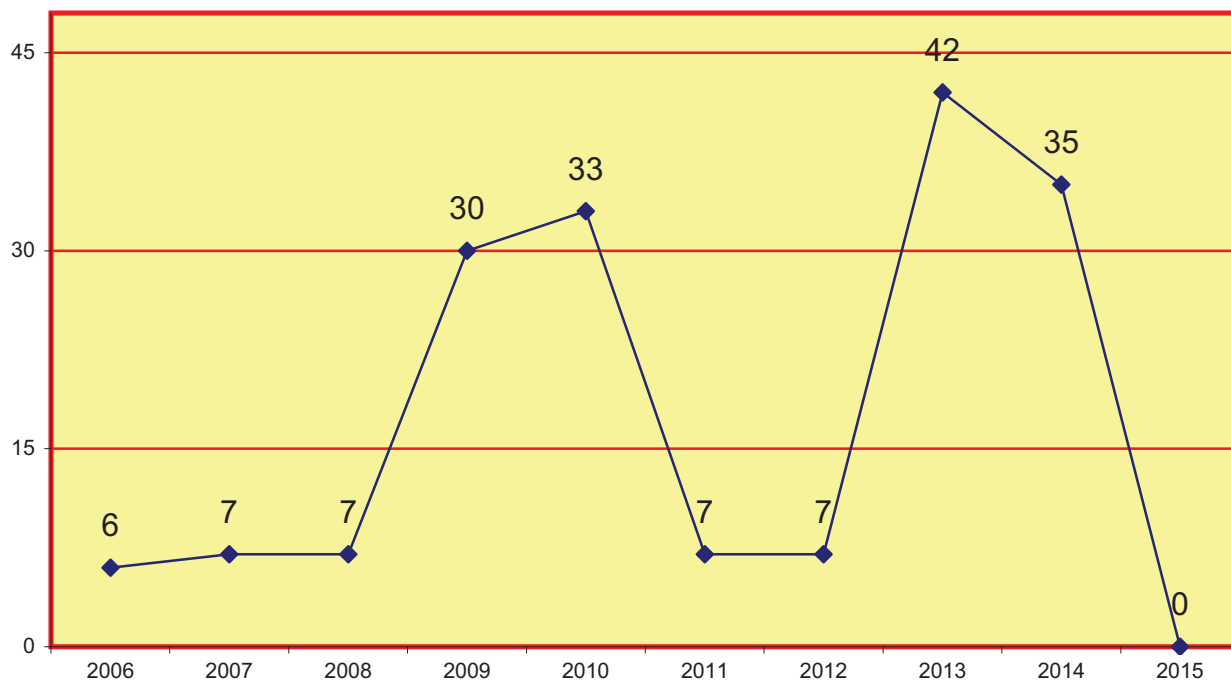

4.10.1.11.a. MESURES COERCITIVES (ART. 72 RP)	Pendants de l'any anterior	Ingressats durant l'any	Resultats durant l'any	Pendants al final de l'any
	32	3.499	3.522	9

4.10.1.11.b. MESURES COERCITIVES (ART. 72 RP) PER JUTJAT	Pendants de l'any anterior	Ingressats durant l'any	Resultats durant l'any	Pendants al final de l'any
Vigilància penitenciària 1	0	1.072	1.072	0
Vigilància penitenciària 2	0	744	744	0
Vigilància penitenciària 4	0	701	701	0
Vigilància penitenciària 5	0	110	109	1
Vigilància penitenciària 6	32	872	896	8
<b>TOTAL</b>	<b>32</b>	<b>3.499</b>	<b>3.522</b>	<b>9</b>

4.10.1.11.c. REPRESENTACIÓ GRÀFICA DE LES MESURES COERCITIVES PENDENTS EN INICIAR I FINALITZAR L'ANY

PERÍODE 2015

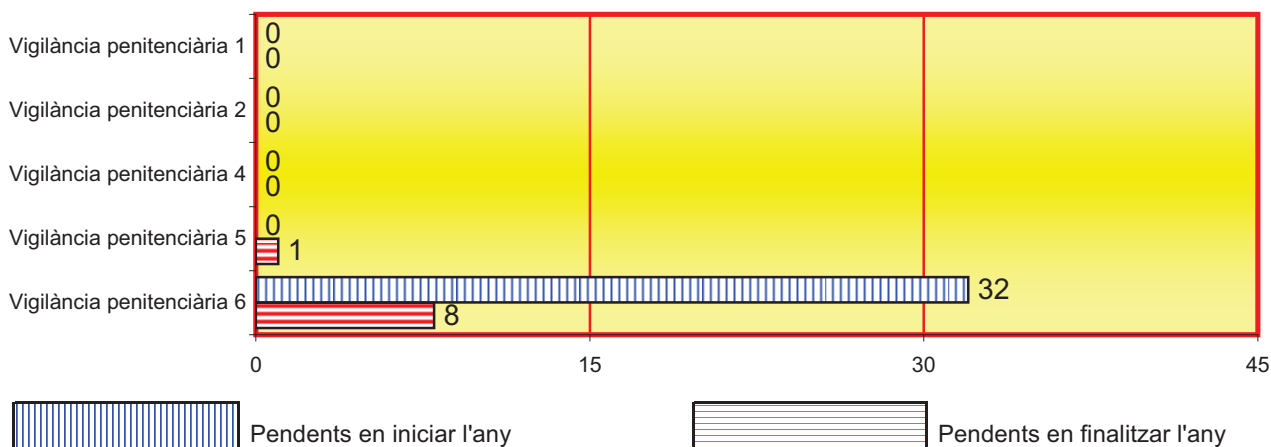

4.10.1.11.d. EVOLUCIÓ GRÀFICA DE LES MESURES COERCITIVES (ART.72 RP) PENDENTS EN FINALITZAR L'ANY

PERÍODE DE 2006 A 2015

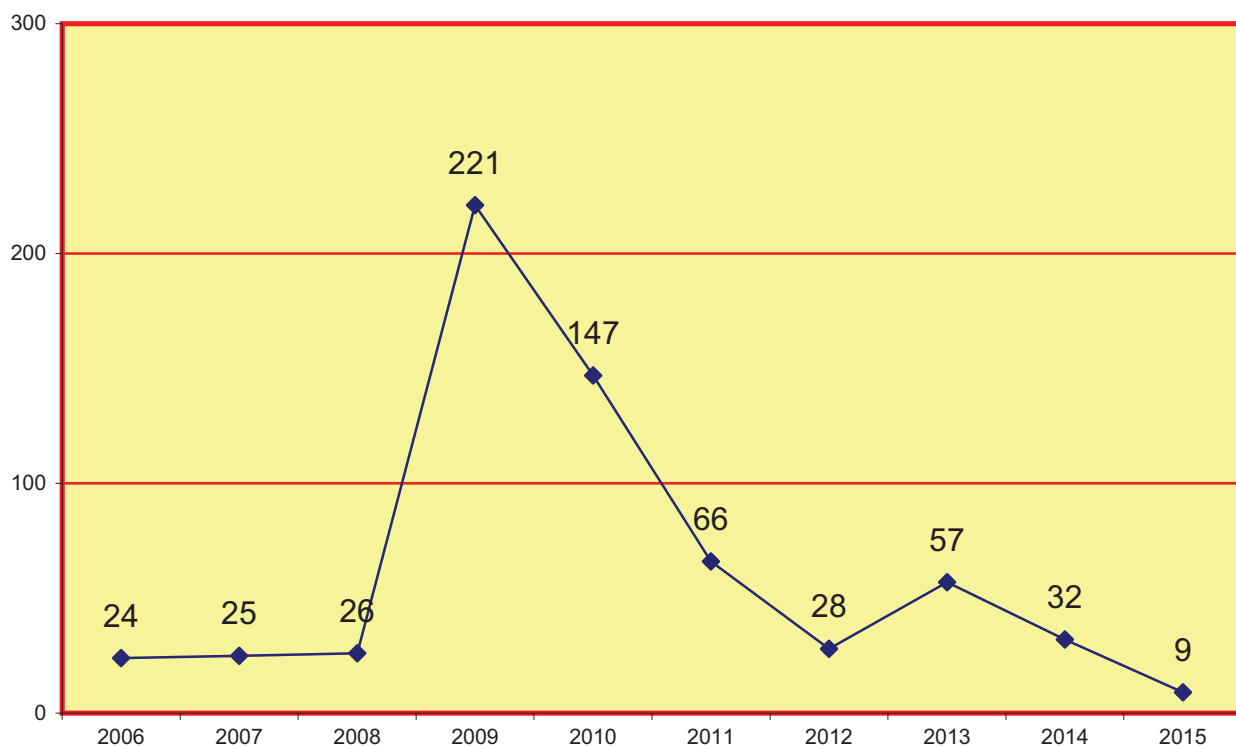

4.10.1.12.a. TREBALLS EN BENEFICI DE LA COMUNITAT

Pendants de l'any anterior	Ingressats durant l'any	Resultats durant l'any	Pendants al final de l'any
1.783	4.809	4.053	3.780

4.10.1.12.b. TREBALLS EN BENEFICI DE LA COMUNITAT POR JUZGADO	Pendents de l'any anterior	Ingressats durant l'any	Resultats durant l'any	Pendents al final de l'any
Vigilància penitenciària 1	14	764	813	1.206
Vigilància penitenciària 2	540	777	994	323
Vigilància penitenciària 4	450	798	850	398
Vigilància penitenciària 5	123	1.678	709	1.092
Vigilància penitenciària 6	656	792	687	761
<b>TOTAL</b>	<b>1.783</b>	<b>4.809</b>	<b>4.053</b>	<b>3.780</b>

4.10.1.12.c. REPRESENTACIÓ GRÀFICA DELS TREBALLS EN BENEFICI DE LA COMUNITAT PENDENTS EN INICIAR I FINALITZAR L'ANY

PERÍODE 2015

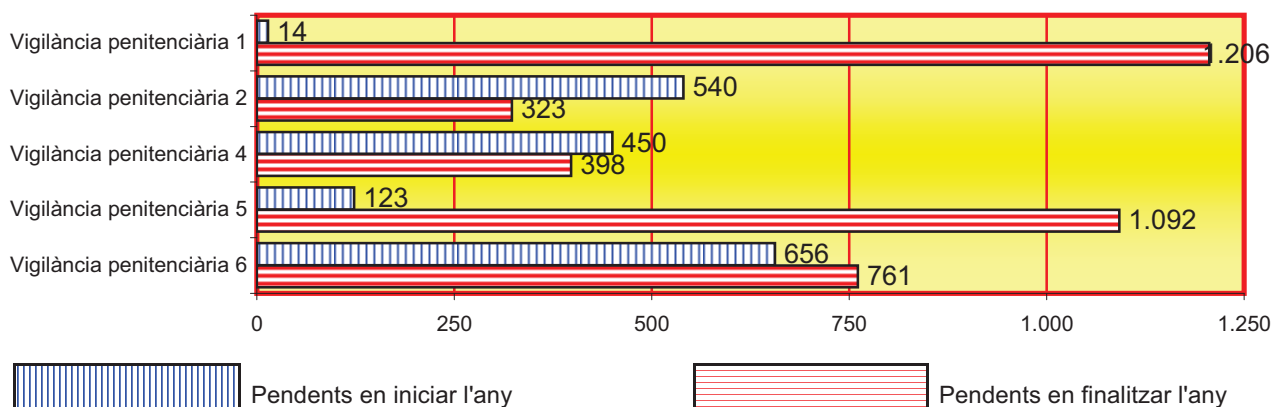

4.10.1.12.d. EVOLUCIÓ GRÀFICA DELS TREBALLS EN BENEFICI DE LA COMUNITAT PENDENTS AL FINALITZAR L'ANY

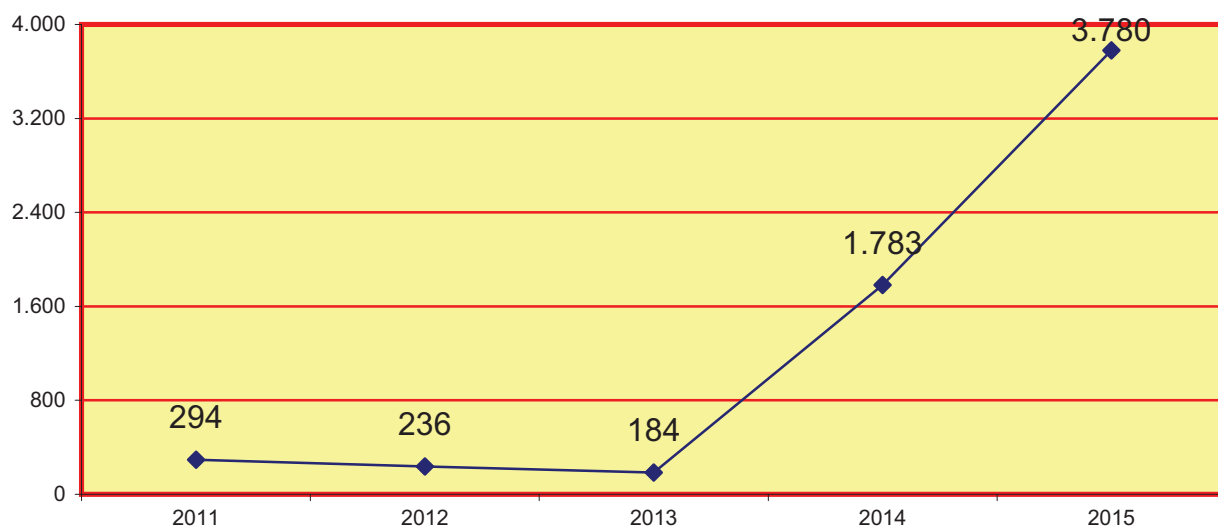

4.10.1.12.e. INCOMPLIMENTS EN EL PLA DE TREBALLS EN BENEFICI DE LA COMUNITAT	Pendents de l'any anterior	Ingressats durant l'any	Resultats durant l'any	Pendents al final de l'any
	0	241	234	7

4.10.1.13. RESOLUCIONS DE L'ART. 60 DEL CP	Pendents de l'any anterior	Ingressats durant l'any	Resultats durant l'any	Pendents al final de l'any
	3	16	17	2

4.10.1.14. RESOLUCIONS SOBRE APLICACIÓ DEL RÈGIM RÈGIM GENERAL PENITENCIARI (ART. 36 CP I 78 REGT PENIT.)	Pendents de l'any anterior	Ingressats durant l'any	Resultats durant l'any	Pendents al final de l'any
	0	6	4	2

4.10.1.15. ABONAMENT PRESÓ PREVENTIVA	Pendents de l'any anterior	Ingressats durant l'any	Resultats durant l'any	Pendents al final de l'any
	10	179	181	8

4.10.1.16.a. ALTRES QUEIXES O PETICIONS NO INCLOSES EN ELS APARTATS ANTERIORS	Pendents de l'any anterior	Ingressats durant l'any	Resultats durant l'any	Pendents al final de l'any
	347	2.878	2.923	302

4.10.1.17. SUMA DE TOTS ELS APARTATS ANTERIORS (des de l'apartat 4.10.1.1. fins al 4.10.1.16.)

4.10.1.17.a. SUMA DELS APARTATS DES DEL 4.10.1.1 FINS AL 4.10.1.16.	Pendents de l'any anterior	Ingressats durant l'any	Resultats durant l'any	Pendents al final de l'any
	3.054	29.882	29.300	4.891



4.10.1.17.b. SUMA DELS APARTATS DES DEL 4.10.1.1 FINS AL 4.10.1.16. PER JUTJAT	Pendants de l'any anterior	Ingressats durant l'any	Resultats durant l'any	Pendants al final de l'any
Vigilància penitenciària 1	333	6.714	6.840	1.473
Vigilància penitenciària 2	692	4.919	5.102	498
Vigilància penitenciària 4	718	7.119	7.249	588
Vigilància penitenciària 5	208	5.164	4.176	1.196
Vigilància penitenciària 6	1.103	5.966	5.933	1.136
<b>TOTAL</b>	<b>3.054</b>	<b>29.882</b>	<b>29.300</b>	<b>4.891</b>

4.10.1.17.c. EVOLUCIÓ GRÀFICA DE LA SUMA DE TOTS ELS APARTATS ANTERIORS PENDENTS EN INICIAR I FINALITZAR L'ANY

PERÍODE 2015

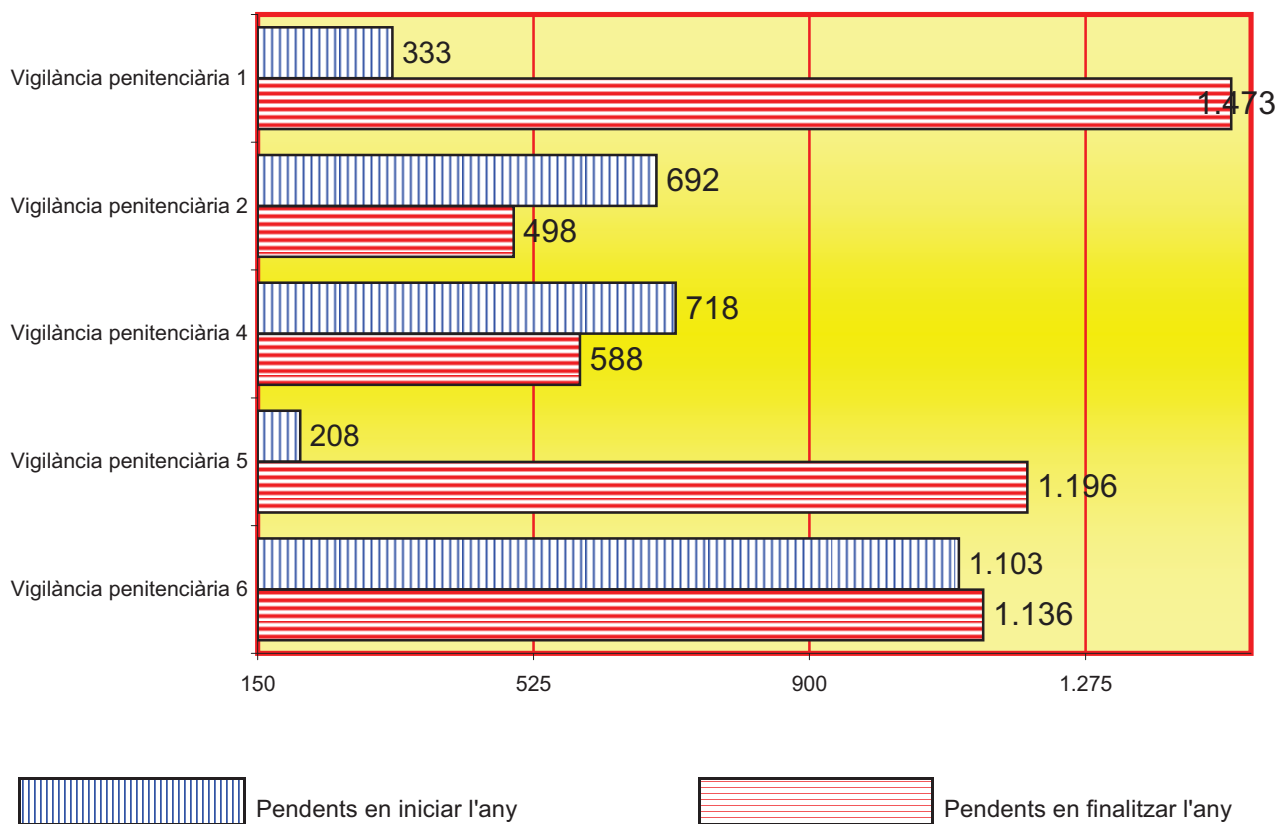

4.10.1.17.d.. GRÀFIC DE LA VARIACIÓ DEL PERCENTATGE DE TOTS ELS APARTATS ANTERIORS PENDENTS EN RELACIÓ A L'ANY ANTERIOR

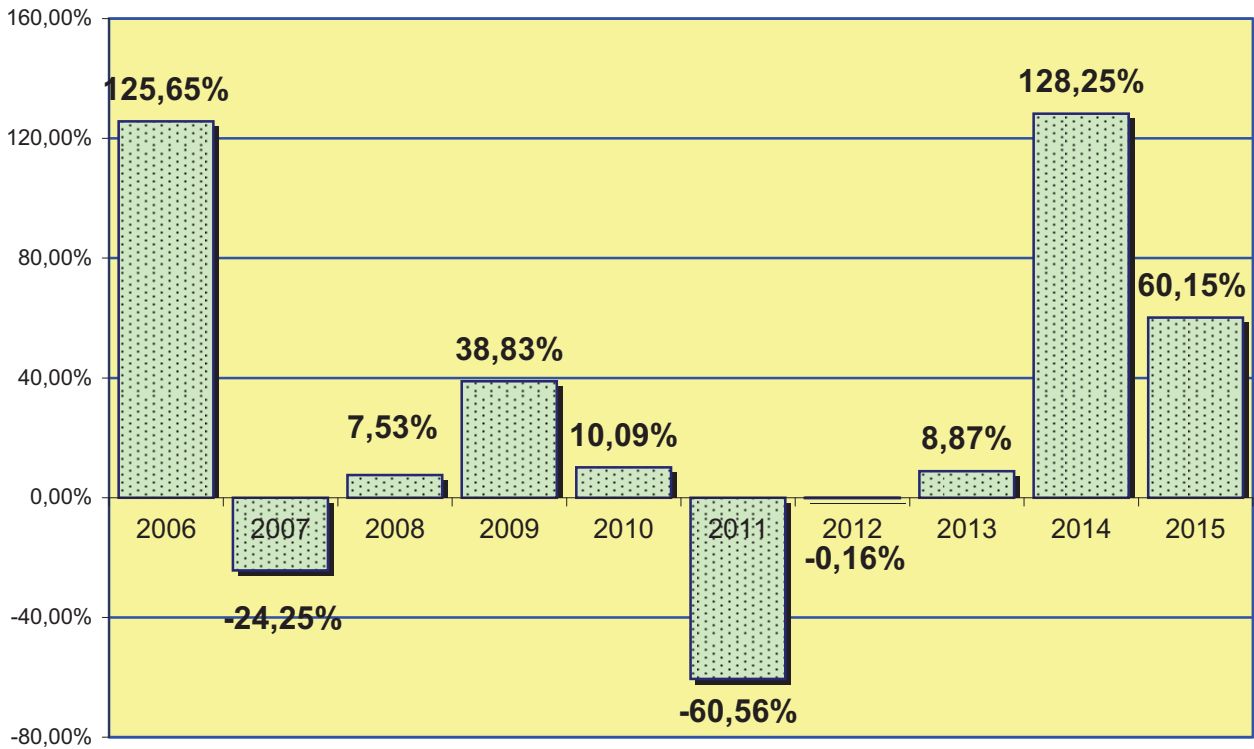

4.10.1.17.e. EVOLUCIÓ GRÀFICA DE LA SUMA DE TOTS ELS APARTATS ANTERIORS PENDENTS EN FINALITZAR L'ANY PERÍODE DE 2006 A 2015

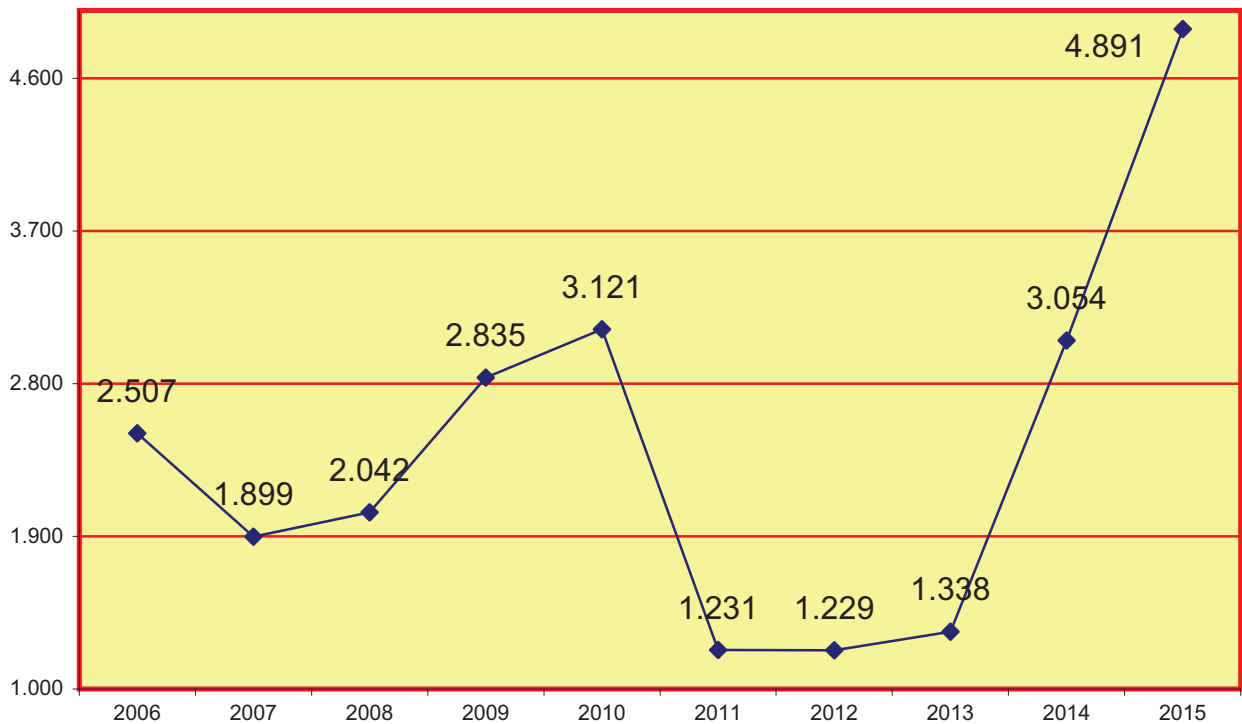

## 4.10.1.17.f. REPRESENTACIÓ GRÀFICA DELS RECURSOS PENDENTS AL FINALITZAR L'ANY

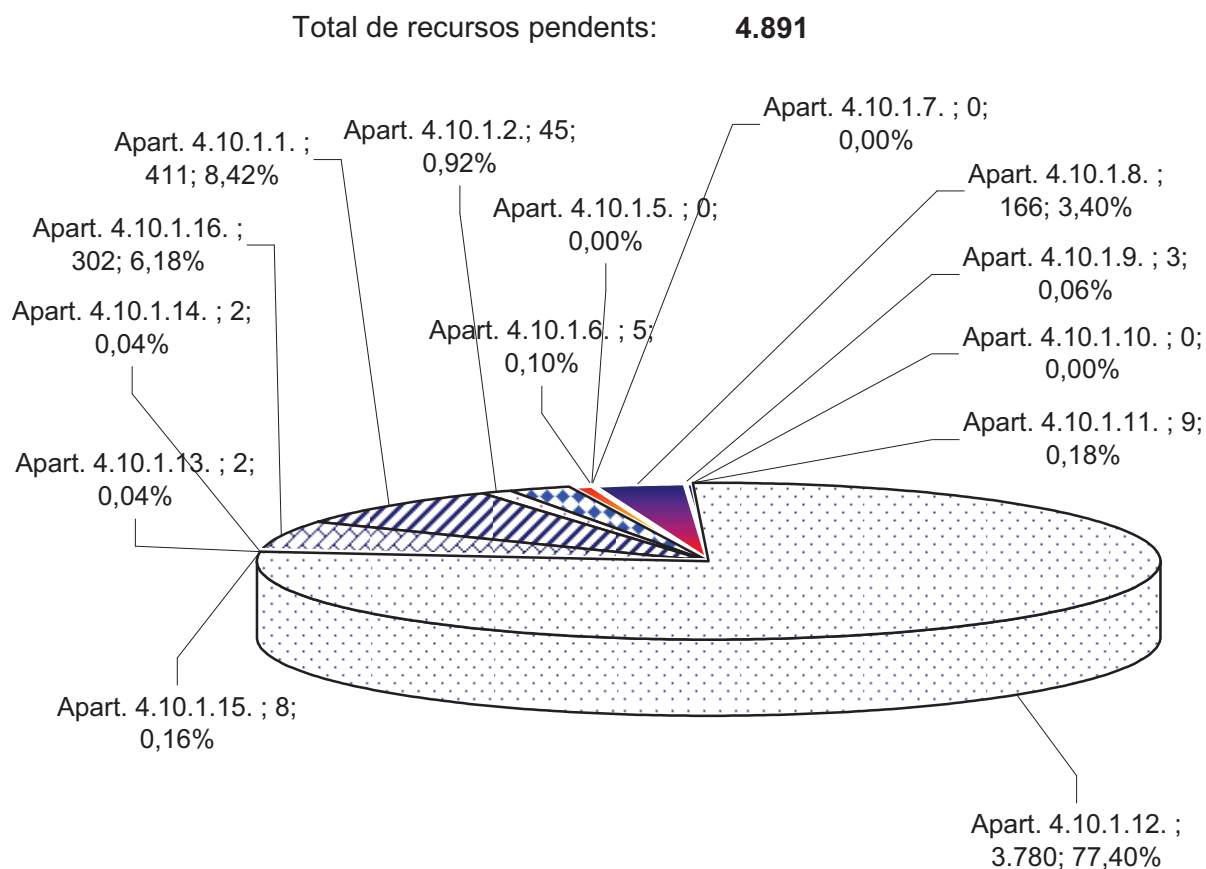

Apartat 4.10.1.1. PERMISOS DE SORTIDA

Apartat 4.10.1.2. RECURSOS CONTRA SANCIONS DISCIPLINÀRIES

Apartat 4.10.1.3. RECURSOS SOBRE CLASSIFICACIÓ EN GRAU

Apartat 4.10.1.4. LLIBERTAT CONDICIONAL

Apartat 4.10.1.5. BENEFICIS PENITENCIARIS

Apartat 4.10.1.6. QUEIXES SOBRE LA INTERVENCIÓ, RESTRICCIÓ I SUSPENSIÓ DE LES COMUNICACIONS

Apartat 4.10.1.7. EXPEDIENTS SOBRE ARRESTOS CAP DE SETMANA

Apartat 4.10.1.8. EXPEDIENTS SOBRE SEGUIMENT DE LES MESURES DE SEURETAT

Apartat 4.10.1.9. REFUNDICIÓ DE CONDEMNA (ART. 193.2 RP)

Apartat 4.10.1.10. LIMITACIONS DE RÈGIM (ART. 75 RP)

Apartat 4.10.1.11. MESURES COERCITIVES (ART. 72 RP)

Apartat 4.10.1.12. TREBALL EN BENEFICI DE LA COMUNITAT

Apartat 4.10.1.13. RESOLUCIONS DE L'ART. 60 DEL CP

Apartat 4.10.1.14. RESOLUCIONS SOBRE APLICACIÓ DEL RÈGIM GENERAL PENITENCIARI ART. 36 CP

Apartat 4.10.1.15. ABONAMENT PRESÓ PREVENTIVA

Apartat 4.10.1.16. ALTRES QUEIXES NO INCLOSES EN ELS APARTATS ANTERIORS

4.10.1.18. RECURSOS DE REFORMA RESOLTS DURANT L'ANY	1.155
---	-------

4.10.1.19. RECURSOS DE APEL·LACIÓ REMESOS DURANT L'ANY	2.238
--	-------

## 4.10.1.20. NOMBRE D'EXPEDIENTS PERSONALS NOUS OBERTS PER JUTJAT

	2008	2009	2010	2011	2012	2013	2014	2015
Vigilància penitenciària 1	1.141	1.659	3.741	4.076	3.358	3.088	2.145	2.851
Vigilància penitenciària 2	1.570	1.883	1.239	940	716	689	1.580	1.372
Vigilància penitenciària 4	1.747	1.731	956	503	594	652	1.663	1.465
Vigilància penitenciària 5	1.385	3.482	3.509	4.025	3.618	3.696	2.202	1.842
Vigilància penitenciària 6	-	-	2.610	547	730	1.461	1.881	1.435
TOTAL	5.843	8.755	12.055	10.091	9.016	9.586	9.471	8.965

4.10.1.21. NOMBRE TOTAL D'INTERNES AL FINAL DE L'ANY	2008	2009	2010	2011	2012	2013	2014	2015
	8.261	8.788	11.845	9.312	8.736	8.503	8.051	7.939

4.10.1.22.DECRETS	2010	2011	2012	2013	2014	2015
	597	6.202	6.613	7.169	7.610	1.809

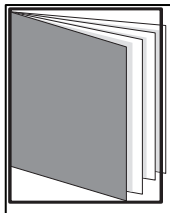

# REPARTIMENT CONTENCIÓS ADMINISTRATIU

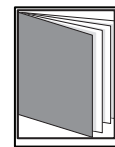
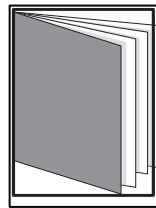
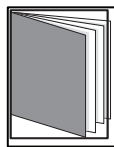

## - ÍNDEX DE REPARTIMENT -

4.11.1. CLASSES DE REPARTIMENT CONTENCIÓS ADMINISTRATIU	pág. 327
4.11.2. REPARTIMENT CONTENCIÓS ADMINISTRATIU PER TRIMESTRES	pág. 328
4.11.3. GRÀFICA DE LA VARIACIÓ DEL PERCENTATGE DE PROCEDIMENTS REPARTITS	pág. 328
4.11.4. REPRESENTACIÓ GRÀFICA DE LES CLASSES DE REPARTIMENT	pág. 329
4.11.5. EVOLUCIÓ GRÀFICA ANUAL DEL REPARTIMENT	pág. 330
4.11.5.1 MITJANA ANUAL D'ASSUMPTES REBUTS PER CADA JUTJAT	pág. 330
4.11.6. EXHORTS	pág. 330
4.11.6.1 REPARTIMENT D'EXHORTS	pág. 330
4.11.7. MOVIMENT D'ASSUMPTES DELS JUTJATS	pág. 331
4.11.7.1. MOVIMENT D'ASSUMPTES PER MATÈRIA	pág. 331

4.11.7.2. MOVIMENT DE RECURSOS SEGONS L'ACTE IMPUGNAT	pág. 331
4.11.7.3. MOVIMENT DE RECURSOS PER TIPUS DE PROCESSOS	pág. 332
4.11.7.3.1. MOVIMENT DE RECURSOS PER JUTJAT	pág. 332
4.11.7.3.2. REPRESENTACIÓ GRÀFICA DELS RECURSOS PENDENTS	pág. 333
4.11.7.3.3. GRÀFICA DE LA VARIACIÓ DEL PERCENTTAGE DE PROCEDIMENTS PENDENTS	pág. 334
4.11.7.3.4. EVOLUCIÓ GRÀFICA DE LA MITJANA DE RECURSOS PENDENTS	pág. 334
4.11.7.3.5. LA MITJANA DE RECURSOS PENDENTS	pág. 334
4.11.7.4. PECES DE MESURES CAUTELARS	pág. 335
4.11.7.5. MOVIMENT D'INCIDENTS	pág. 335
4.11.7.6. PROCEDIMENTS DECLARATS DE TRÀMITE PREFERENT	pág. 335
4.11.7.7. MOVIMENT D'ASSUMPTES SUSPESOS ART. 37.2	pág. 335
4.11.7.8. ASSUMPTES SENTENCIATS PENDENTS DE FERMESA	pág. 336
4.11.7.9. ASSENYALAMENTS	pág. 336
4.11.7.9.1. MOVIMENT D'ASSENYALAMENTS PER JUTJAT	pág. 336
4.11.7.9.2. GRÀFICA DELS JUDICIS ASSENYALATS	pág. 337
4.11.7.10. EXECUCIONS	pág. 338
4.11.7.10.1. MOVIMENT GENERAL	pág. 338
4.11.7.10.2. MOVIMENT D'EXECUCIONS PER JUTJAT	pág. 338
4.11.7.10.3. REPRESENTACIÓ GRÀFICA D'EXECUCIONS PENDENTS	pág. 339
4.11.7.10.4. DECRETS	pág. 339
4.11.7.11. ESCRITS PENDENTS DE PROVEIR	pág. 340
4.11.7.12. DESPATXOS CIVILS D'AUXILI JUDICIAL	pág. 340
4.11.7.12.1. DESPATXOS CIVILS D'AUXILI JUDICIAL PER JUTJAT	pág. 340
4.11.7.12.2. REPRESENTACIÓ GRÀFICA DE DESPATXOS PENDENTS	pág. 341
4.11.7.13. RECURSOS	pág. 341
4.11.7.13.1. APEL·LACIÓ	pág. 341
4.11.7.13.2. CASSACIÓ EN INTERÈS DE LLEI	pág. 342
4.11.7.14. ASSUMPTES PENDENTS	pág. 342
4.11.7.15. SENTÈNCIES	pág. 342
4.11.7.15.1. RELACIÓ DE SENTÈNCIES	pág. 342
4.11.7.15.2. SENTÈNCIES PER JUTJAT	pág. 342
4.11.7.15.3. REPRESENTACIÓ GRÀFICA DE SENTÈNCIES	pág. 343
4.11.7.15.4. SENTÈNCIES EN RELACIÓ AMB LA ACTIVITAT IMPUGNADA	pág. 343
4.11.7.15.5. NOMBRE TOTAL DE SENTÈNCIES PENDENTS	pág. 343
4.11.7.16. INTERLOCUTÒRIES	pág. 344
4.11.7.16.1. EN PECES DE MESURES CAUTELARS	pág. 344
4.11.7.16.2. ALTRES INTERLOCUTÒRIES	pág. 344
4.11.7.16.2.a. ALTRES INTERLOCUTÒRIES PER JUTJAT	pág. 344
4.11.7.16.2.b. REPRESENTACIÓ GRÀFICA D'INTERLOCUTÒRIES DICTADES	pág. 345
4.11.7.16.3. INTERLOCUTÒRIES RESOLEN INCIDENT ART. 241.1 LOPJ	pág. 345

#### 4.11.1. CLASSES DE REPARTIMENT (1a - 12a) DELS JUTJATS CONTENCIOSOS ADMINISTRATIUS

##### 1a classe

- Qüestions de personal (incloent sancions imposades per raó de la relació de servei-règim disciplinari. (art. 8.1a L.J. i 8.2a)).

##### 2a classe

- Sancions administratives en general, excloses les que per raó de matèria s'incloguin en altres de les llistes o classes d'assumptes, però incloent els supòsits en els quals a la qüestió derivada de la sanció s'acumula la impugnació de conceptes tributaris

##### 3a classe

- Sancions en matèria de tràfic.

##### 4a classe

- Hisendes locals (art. 8b L.J.), incloent sancions imposades per infraccions tributàries.

##### 5a classe

- Llicències d'edificació i ús del sòl i subsòl i obertura (art. 8.1.c L.J.). declaració de ruïna i ordres d'execució d'obres de conservació, reforma i rehabilitació d'immobles (art. 8.1.d L.J.).

##### 6a classe

- Residual.

##### 7a classe

- Autoritzacions d'entrades en domicilis (art. 8.5 L.J.).

##### 8a classe

- Processos electorals (art. 8.4 L.J.)

##### 9a classe

- Exhorts.

##### 10a classe

- Processos de responsabilitat patrimonial.

##### 11a classe

- Processos d'estrangeria.

##### 12a classe

- Drets fonamentals.

## 4.11.2. REPARTIMENT CONTENCIÓS ADMINISTRATIU

(Classes 1a - 12a)

## SEGONS PROCEDIMENT PERÍODE 2015

CLASSES DE REPARTIMENT	1r trimes.	2n trimes.	3r trimes.	4t trimes.	Total
1a classe	243	158	143	202	746
2a classe	72	75	88	106	341
3a classe	85	95	86	118	384
4a classe	148	185	160	159	652
5a classe	180	212	157	296	845
6a classe	201	256	244	225	926
7a classe	87	91	52	67	297
8a classe	0	4	1	2	7
10a classe	202	254	227	264	947
11a classe	608	699	494	567	2.368
12a classe	16	10	12	18	56
Total	1.842	2.039	1.664	2.024	7.569

## 4.11.3. GRÀFICA DE LA VARIACIÓ DEL PERCENTATGE DE PROCEDIMENTS REPARTITS EN RELACIÓ A L'ANY ANTERIOR

PERÍODE DE 2011 A 2015

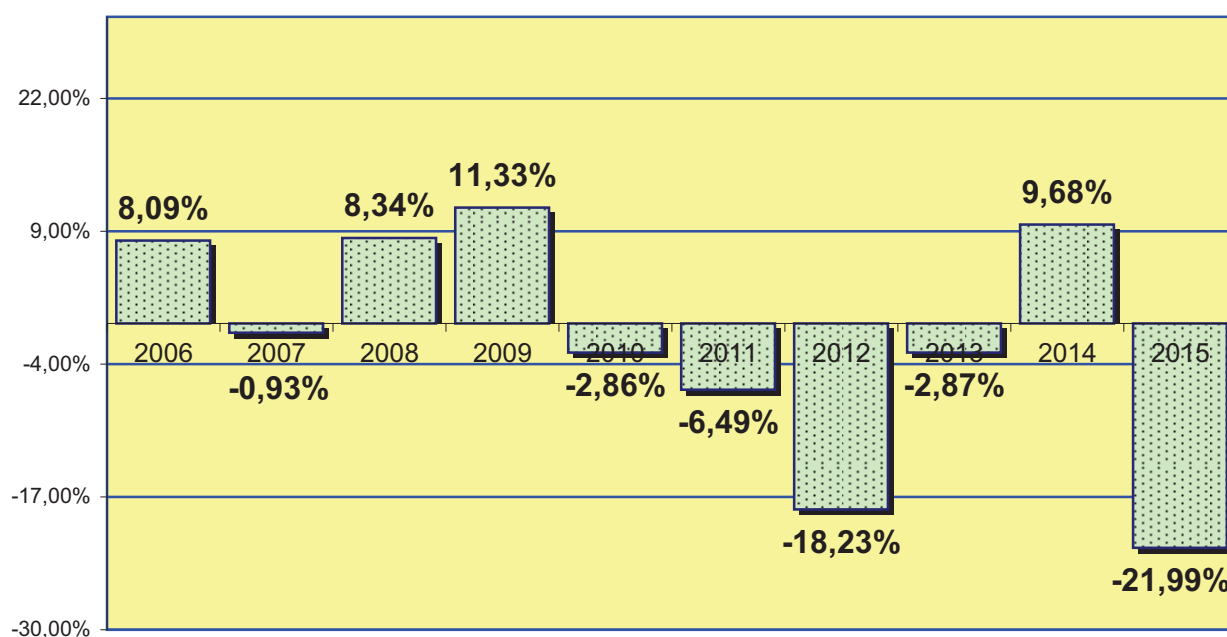



4.11.4. REPRESENTACIÓ GRÀFICA PER CLASSES (1a - 12a),

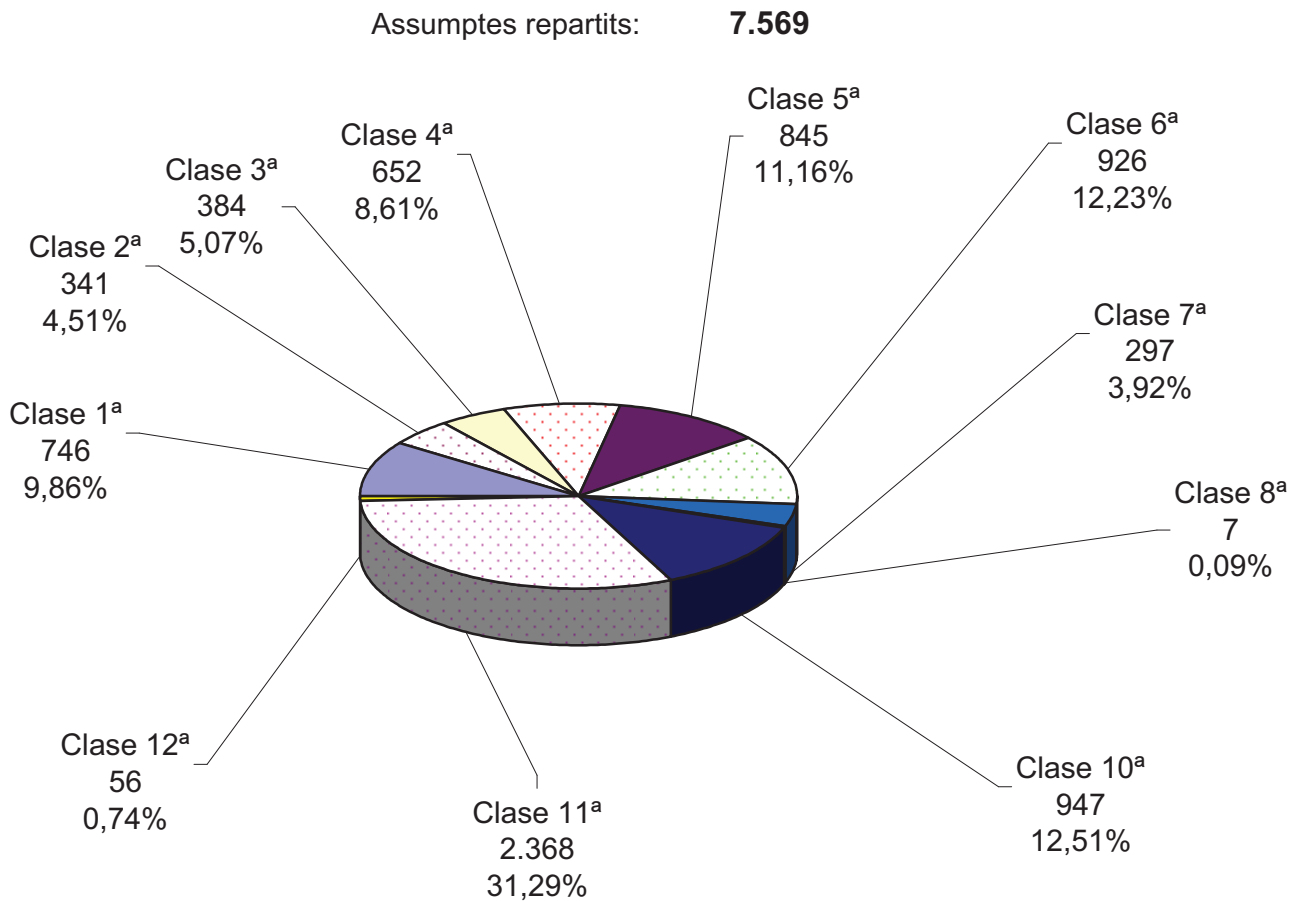

1a classe	Qüestions de personal.
2a classe	Sancions administratives en general.
3a classe	Sancions en matèria de trànsit.
4a classe	Hisendes locals.
5a classe	Llicències d'edificació i ús del sòl.
6a classe	Residual.
7a classe	Autoritzacions d'entrades domiciliàries.
8a classe	Processos electorals.
10a classe	Processos de responsabilitat patrimonial.
11a classe	Processos d'estrangeria.
12a classe	Drets fonamentals.

4.11.5. EVOLUCIÓ GRÀFICA ANUAL PERÍODE DE 2006 A 2015

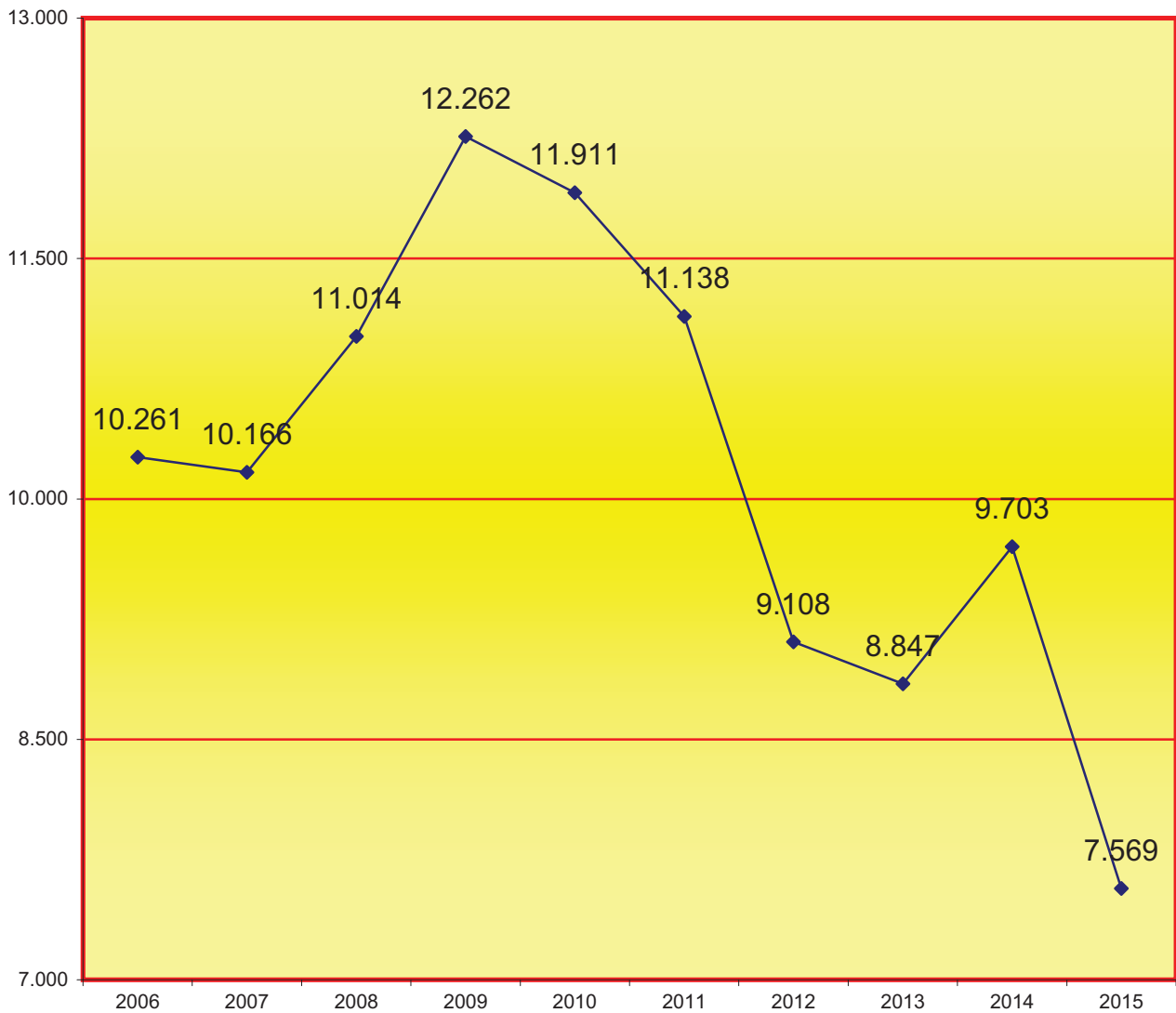

4.11.5.1. LA MITJANA ANUAL DE PROCEDIMENTS QUE HA REBUT CADA JUTJAT CONTENCIÓS ADMINISTRATIU EN ELS PERÍODES SEGÜENTS:

2006	2007	2008	2009	2010	2011	2012	2013	2014	2015
733	726	648	721	701	655	536	520	571	445

4.11.6. REPARTIMENT D'EXHORTS

4.11.6.1. REPARTIMENT D'EXHORTS

PERÍODE 2015	1r trimes.	2n trimes.	3r trimes.	4t trimes.	Total
Exhorts contenciosos administratius	48	47	53	50	198

4.11.7. MOVIMENT D'ASSUMPTE DELS JUTJATS CONTENCIOSOS ADMINISTRATIUSDESGLOSSAMENT PER JUTJAT PERÍODE 2015**A) MOVIMENT D'ASSUMPTE CONSTENCIÓS ADMINISTRATIU**

4.11.7.1. DESGLOSSAMENT PER TIPUS DE PROCÈS I MATÈRIA	Pendents de l'any anterior	Ingressats durant l'any	Reoberts durant l'any	Acumulats durant l'any	Resultats durant l'any	Pendents al final de l'any
URBANISME I ORDENACIÓ TERRITORIAL	971	660	65	0	805	893
EXPROPIACIÓ FORÇOSA	32	6	3	0	13	28
CONTRACTACIÓ ADMINISTRATIVA	131	74	14	0	95	124
DOMINI PÚBLIC I PROPIETATS ESPECIALS	45	2	1	0	34	9
DRET TRIBUTARI	789	553	28	0	673	689
MEDI AMBIENT	8	2	0	0	3	7
FUNCIÓ PÚBLICA	2.394	780	149	0	2.300	1.025
ADMINISTRACIÓ LABORAL Y SEURETAT SOCIAL	253	178	3	0	202	218
RELATIUS A ESTRANGERS	2.189	2.280	105	0	2.918	1.666
ACTIVITAT ADMINISTRATIVA	802	910	83	0	1.025	773
ELECTORAL	0	21	0	0	7	14
AUTORITZACIÓ D' ENTRADA EN UN DOMICILI	16	293	0	0	286	23
RESPONSABILITAT PATRIMONIAL	1.279	909	35	0	1.127	1.100
DISCIPLINA ESPORTIVA EN MATÈRIA DE DOPAGE	0	0	0	0	0	0
ALTRES	795	799	123	0	1.013	713
<b>TOTAL</b>	<b>9.704</b>	<b>7.467</b>	<b>609</b>	<b>0</b>	<b>10.501</b>	<b>7.282</b>

4.11.7.2. MOVIMENT DE RECURSOS SEGONS LA PROCEDÈNCIA DE L'ACTE O RESOLUCIÓ IMPUGNADA	Pendents de l'any anterior	Ingressats durant l'any	Reoberts durant l'any	Acumulats durant l'any	Resultats durant l'any	Pendents al final de l'any
ENTITATS LOCALS (ART. 8.1)	2.873	2.673	244	0	3.086	2.676
COMUNITATS AUTÒNOMES (ART. 8.2)	3.443	1.579	142	0	3.357	1.636
RESTANTS (ART. 8.3. 4 I 5)	3.388	3.215	223	0	4.058	2.970
<b>TOTAL</b>	<b>9.704</b>	<b>7.467</b>	<b>609</b>	<b>0</b>	<b>10.501</b>	<b>7.282</b>

4.11.7.3. MOVIMENT DE RECURSOS PER TIPUS DE PROCESSOS	Pendants de l'any anterior	Ingressats durant l'any		Reoberts durant l'any	Acumulats durant l'any	Resultats durant l'any		Pendants al final de l'any
		Directa-ment	Iniciats per transfor-mació			Directa-ment	Resultats per transfor-mació	
PROCEDIMENT ORDINARI	2.904	1.727	1	245	0	2.219	24	2.638
PROCEDIMENT ABREUJAT	6.691	5.362	4	357	0	7.798	98	4.514
PROCEDIMENT DE L'ART.127	0	0	0	0	0	0	0	0
DRETS FONAMENTALS	18	64	0	5	0	61	4	23
ALTRES	91	309	0	2	0	279	18	107
<b>TOTAL</b>	<b>9.704</b>	<b>7.462</b>	<b>5</b>	<b>609</b>	<b>0</b>	<b>10.357</b>	<b>144</b>	<b>7.282</b>

4.11.7.3.1. MOVIMENT DE RECURSOS PER JUTJAT	Pendants de l'any anterior	Ingressats durant l'any	Reoberts durant l'any	Acumulats durant l'any	Resultats durant l'any	Pendants al final de l'any
Contenciós administratiu 1	622	421	0	0	541	502
Contenciós administratiu 2	671	445	3	0	673	446
Contenciós administratiu 3	598	446	10	0	625	429
Contenciós administratiu 4	515	454	5	0	540	434
Contenciós administratiu 5	650	444	84	0	592	586
Contenciós administratiu 6	579	437	0	0	587	429
Contenciós administratiu 7	496	442	202	0	758	383
Contenciós administratiu 8	655	443	32	0	714	416
Contenciós administratiu 9	530	442	27	0	680	319
Contenciós administratiu 10	473	444	15	0	597	335
Contenciós administratiu 11	570	441	1	0	599	415
Contenciós administratiu 12	588	444	33	0	627	438
Contenciós administratiu 13	512	442	35	0	659	330
Contenciós administratiu 14	552	443	37	0	574	458
Contenciós administratiu 15	433	441	47	0	611	310
Contenciós administratiu 16	822	343	0	0	571	594
Contenciós administratiu 17	438	495	78	0	553	458
<b>TOTAL</b>	<b>9.704</b>	<b>7.467</b>	<b>609</b>	<b>0</b>	<b>10.501</b>	<b>7.282</b>

4.11.7.3.2. REPRESENTACIÓ GRÀFICA DELS RECURSOS PENDENTS EN INICIAR I FINALITZAR L'ANY

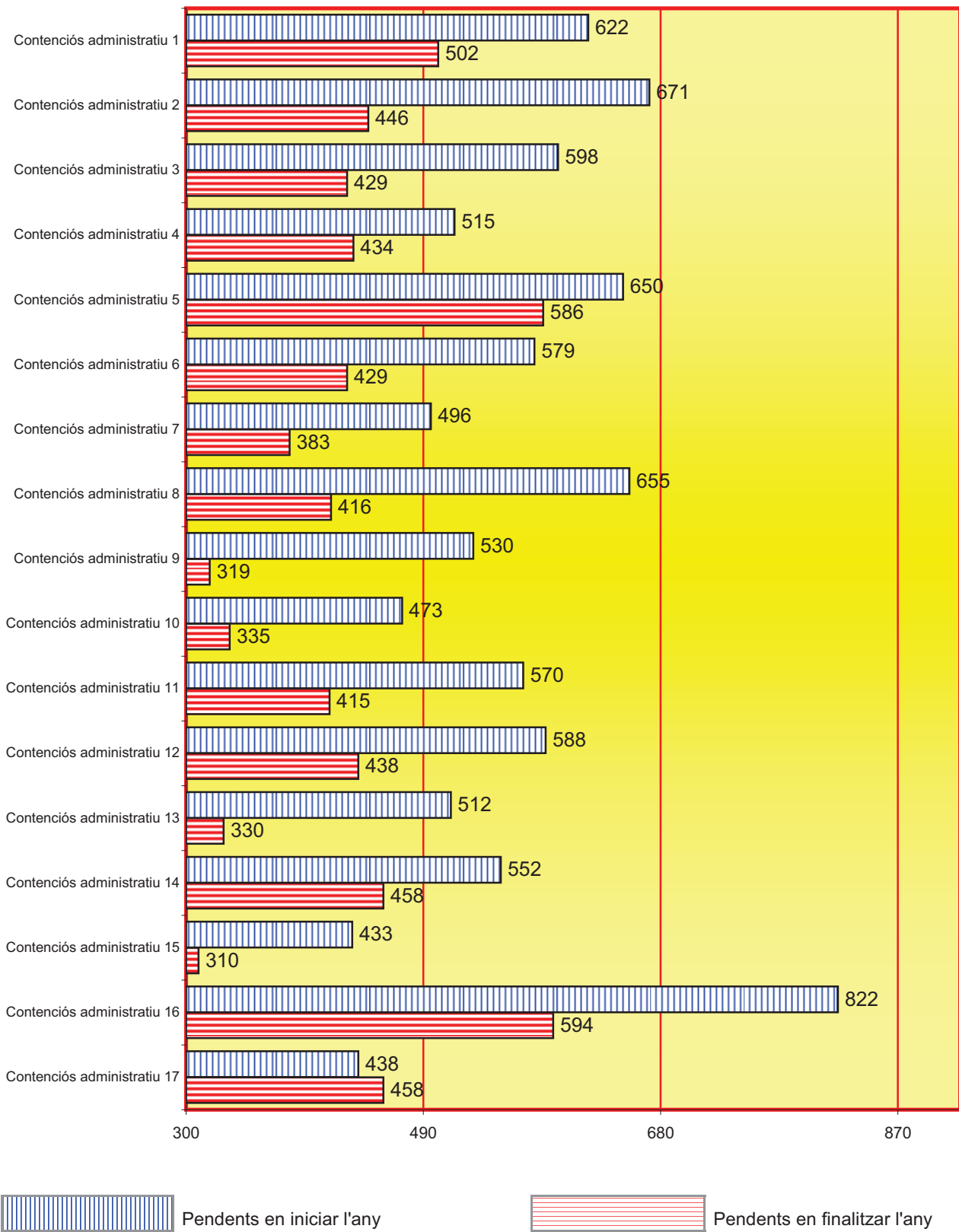

4.11.7.3.3. GRÀFICA DE LA VARIACIÓ DEL PERCENTATGE DE RECURSOS PENDENTS EN RELACIÓ A L'ANY ANTERIOR

PERÍODE DE 2006 A 2015

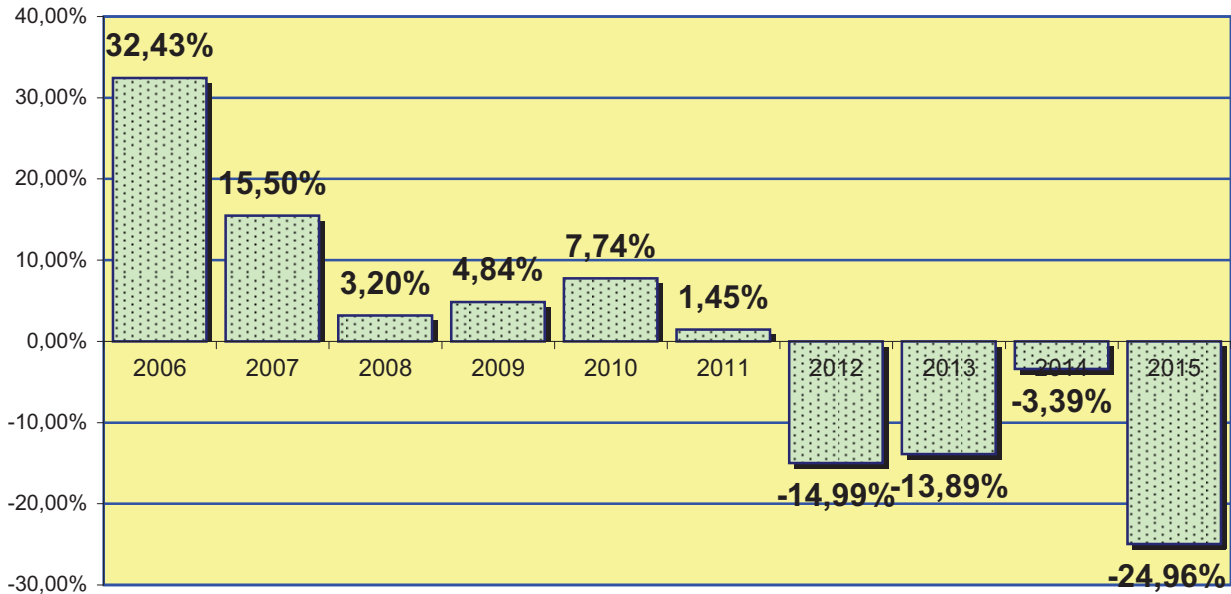

4.11.7.3.4. EVOLUCIÓ GRÀFICA ANUAL DELS RECURSOS PENDENTS AL FINALITZAR L'ANY EN ELS PERÍODES SEGÜENTS:

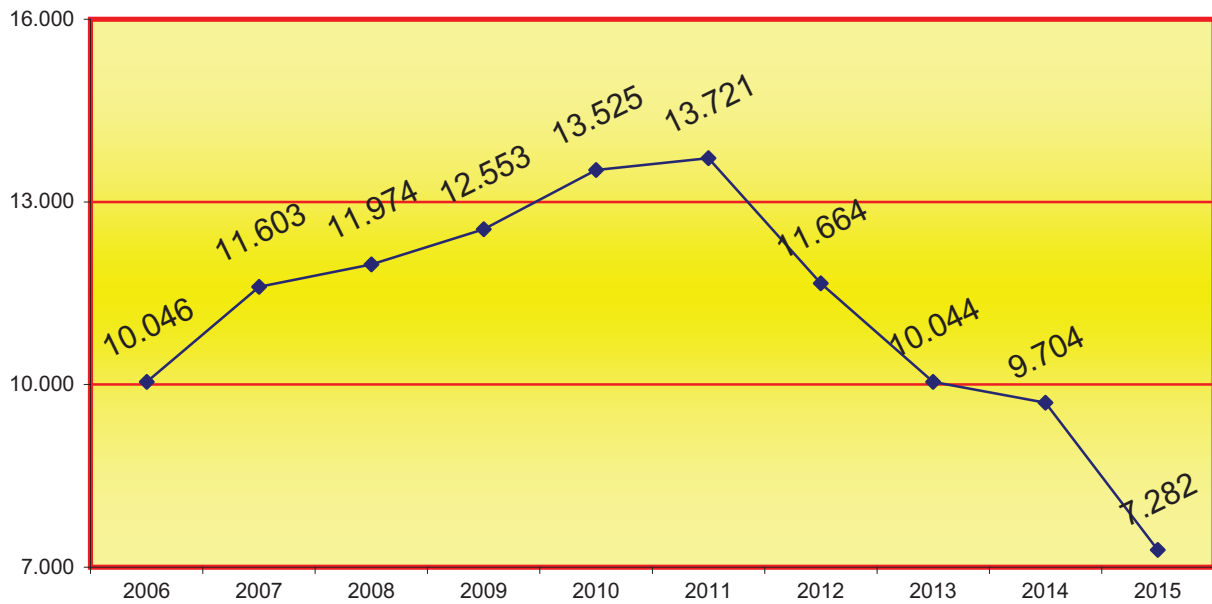

4.11.7.3.5. MITJANA ANUAL DELS RECURSOS PENDENTS EN CADA JUTJAT EN FINALITZAR ELS PERÍODES SEGÜENTS:

Any	2006	2007	2008	2009	2010	2011	2012	2013	2014	2015
Mitjana anual	718	829	704	738	796	807	686	591	571	428

## 4.11.7.4. PECES DE MESURES CAUTELARS

MESURES CAUTELARS	Pendants de l'any anterior	Obertes durant l'any	Reobertes durant l'any	Resoltes durant l'any	Pendants al final de l'any
PRÈVIES	4	183	15	200	2
RESTANTS	173	1.745	11	1.759	170
TOTAL	177	1.928	26	1.959	172

## 4.11.7.5. MOVIMENT D'INCIDENTS

INCIDENTS	Pendants de l'any anterior	Ingressats durant l'any	Resoltes durant l'any	Pendants al final de l'any
DE L'ART.110	921	305	37	1189
INCIDENTS DE L'ART.241.1. LOPJ	4	18	19	3
RESTANTS EN FASE DECLARATIVA	39	62	71	30
RESTANTS EN FASE D'EXECUCIÓ	116	461	392	185
TOTAL	1.080	846	519	1.407

## 4.11.7.6. PROCEDIMENTS DECLARATS DE TRÀMIT PREFERENT

PROCEDIMENTS DECLARATS	Existents	Declarats	Conclusos	Pendants al final de l'any
	2	3	6	0

## 4.11.7.7. MOVIMENT D'ASSUMPTE SUSPESOS ALS FINS PREVISTOS EN L'ART. 37.2

MOVIMENT D'ASSUMPTE	Pendants de l'any anterior	Suspesos durant l'any	Portada la suspensió		Pendants al final de l'any
			passa a execució	altres causes	
	0	7	0	10	0

## 4.11.7.8. ASSUMPTES SENTENCIATS PENDENTS DE FERMESA.

MOVIMENT D'ASSUMPTES PENDENTS	de l'any anterior	al final de l'any
	558	2071

## 4.11.7.9. MOVIMENT DE ASSENYALAMENTS

4.11.7.9.1. MOVIMENT D'ASSENYALAMENTS PER JUTJAT	Celebrats durant l'any	Suspesos durant l'any	Assenyalsats durant l'any
Contenciós administratiu 1	222	41	263
Contenciós administratiu 2	346	41	387
Contenciós administratiu 3	358	41	399
Contenciós administratiu 4	242	30	272
Contenciós administratiu 5	235	9	244
Contenciós administratiu 6	274	27	301
Contenciós administratiu 7	373	25	398
Contenciós administratiu 8	291	27	318
Contenciós administratiu 9	295	19	314
Contenciós administratiu 10	258	158	416
Contenciós administratiu 11	313	54	367
Contenciós administratiu 12	240	29	269
Contenciós administratiu 13	307	33	340
Contenciós administratiu 14	302	27	329
Contenciós administratiu 15	290	34	324
Contenciós administratiu 16	315	48	363
Contenciós administratiu 17	219	40	259
TOTAL	4.880	683	5.563



4.11.7.9.2.. GRÀFICA DELS JUDICIS ASSENYALATS

Total de celebrats: **4.880**  
 Total de suspesos: **683**  
 Total d'assenyalaments: **5.563**

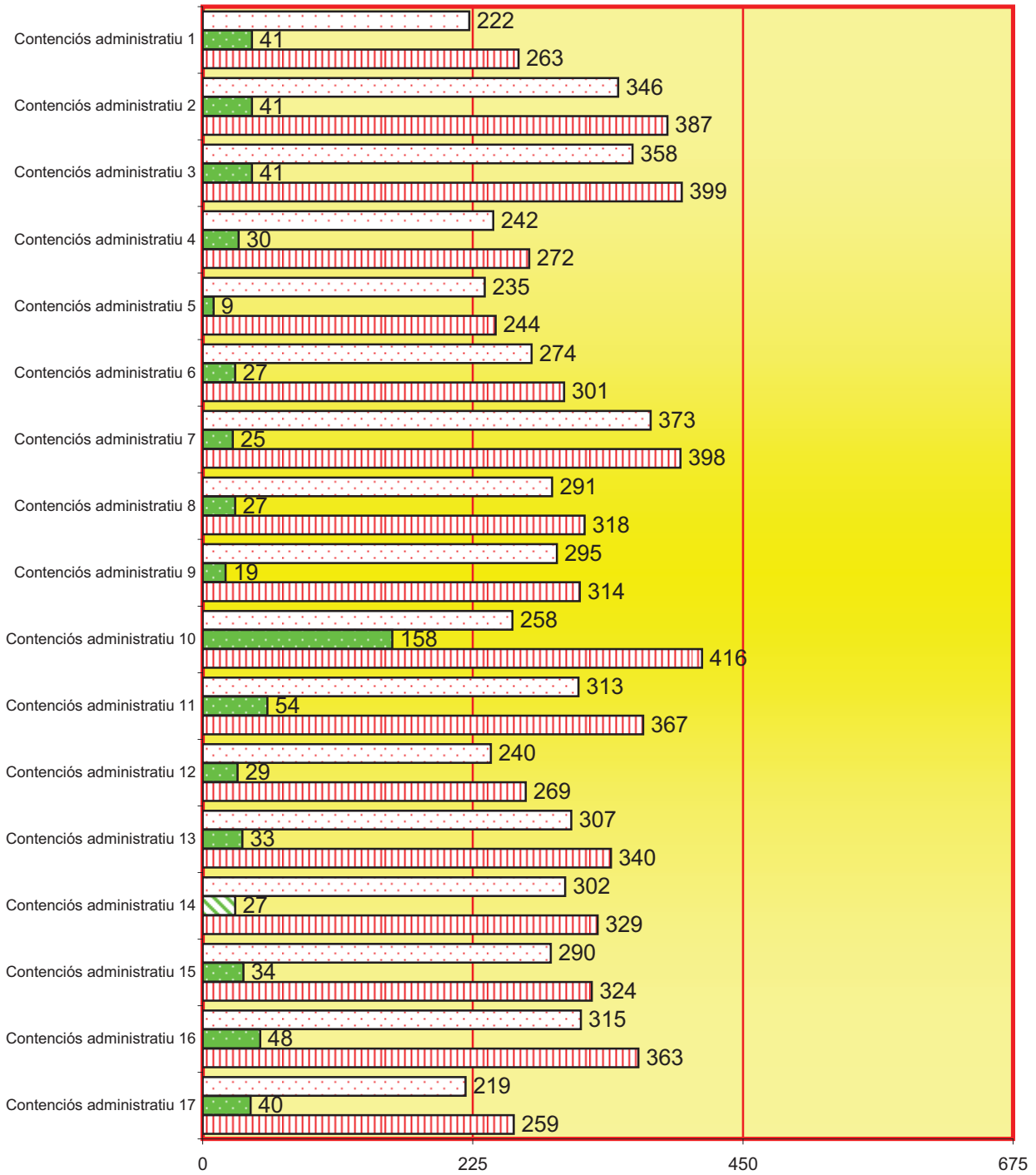

Judicis celebrats
  Judicis suspesos
  Judicis assenyalats

## 4.11.7.10. EXECUCIONS

4.11.7.10.1. MOVIMENT GENERAL	Pendents de l'any anterior	Ingressades durant l'any	Reobertes durant l'any	Acumulades durant l'any	Resoltes durant l'any	Pendents al final de l'any
Judicis assenyalats	26	76	9	0	86	25
4.11.7.10. EXECUCIONS	150	653	3	0	625	181
4.11.7.10.	176	729	12	0	711	206

4.11.7.10.2. MOVIMENT D'EXECUCIONS PER JUTJAT	Pendents de l'any anterior	Ingressades durant l'any	Reobertes durant l'any	Acumulades durant l'any	Resoltes durant l'any	Pendents al final de l'any
Contenciós administratiu 1	8	11	0	0	13	6
Contenciós administratiu 2	20	22	0	0	11	31
Contenciós administratiu 3	7	10	0	0	12	5
Contenciós administratiu 4	20	25	0	0	22	23
Contenciós administratiu 5	4	4	2	0	8	2
Contenciós administratiu 6	5	33	0	0	28	10
Contenciós administratiu 7	11	49	0	0	57	3
Contenciós administratiu 8	11	78	0	0	77	12
Contenciós administratiu 9	4	28	1	0	30	3
Contenciós administratiu 10	13	137	0	0	147	3
Contenciós administratiu 11	9	16	1	0	11	15
Contenciós administratiu 12	4	15	0	0	15	4
Contenciós administratiu 13	14	42	8	0	31	33
Contenciós administratiu 14	30	80	0	0	102	8
Contenciós administratiu 15	1	74	0	0	72	3
Contenciós administratiu 16	6	34	0	0	36	4
Contenciós administratiu 17	9	71	0	0	39	41
TOTAL	176	729	12	0	711	206

4.11.7.10.3. REPRESENTACIÓ GRÀFICA DE LES EXECUCIONS PENDENTS EN INICIAR I FINALITZAR L'ANY

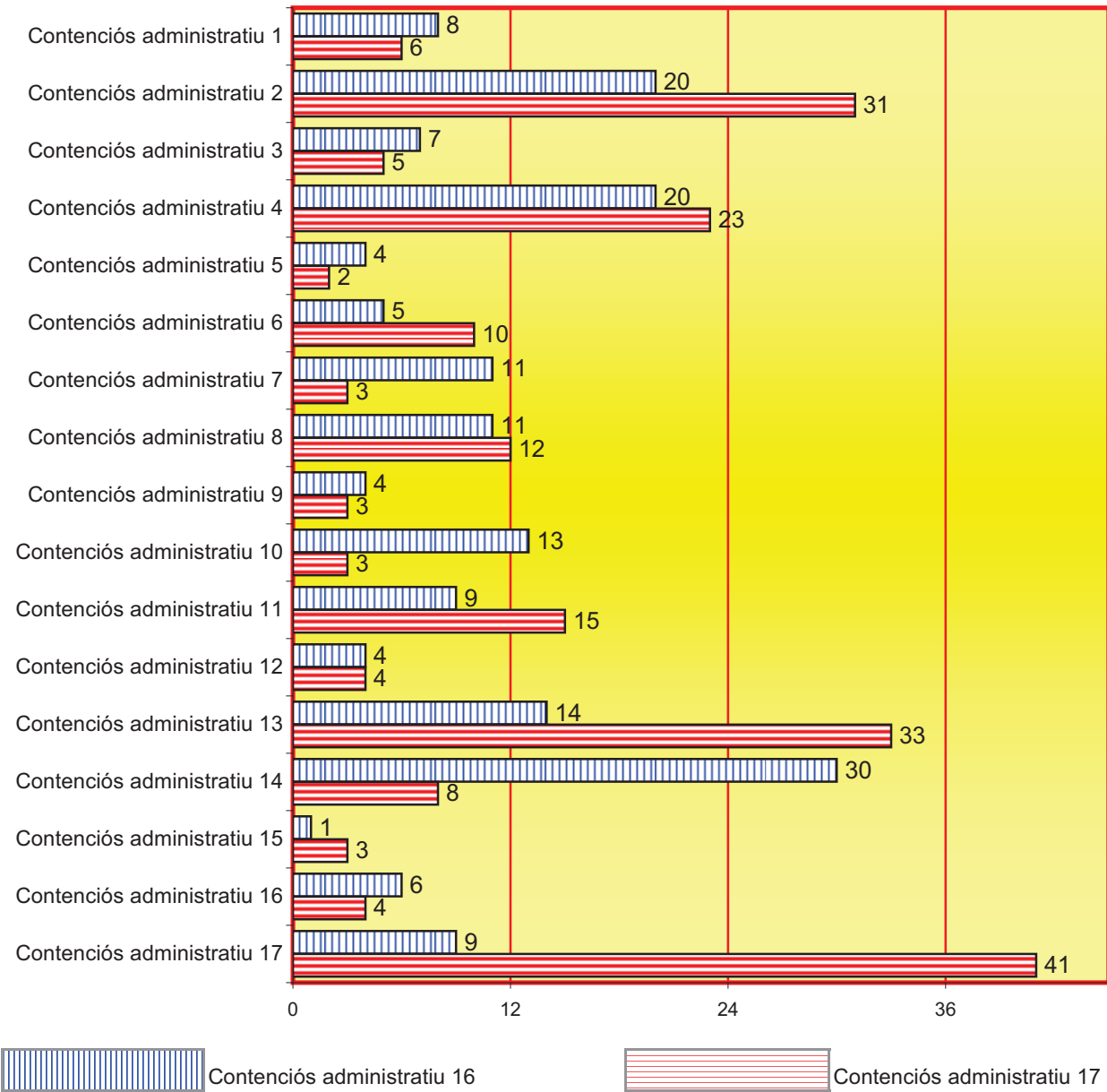

4.11.7.10.4. DECRETS

En fase declarativa	En fase d'execució
2.041	236

## 4.11.7.11. ESCRITS PENDENTS DE PROVEIR

ESCRITS PENDENTS	de l'any anterior	al final de l'any
TRÀMIT	299	203
EXECUCIÓ	79	79
TOTAL	378	282

## 4.11.7.12. RELACIÓ DE DESPATXOS D'AUXILI JUDICIAL

4.11.7.12.1. RELACIÓ DE DESPATXOS D'AUXILI JUDICIAL PER JUTJAT	Pendents de l'any anterior	Ingressats durant l'any	Resultats durant l'any	Pendents al final de l'any
Contenciós administratiu 1	0	11	11	0
Contenciós administratiu 2	2	13	13	2
Contenciós administratiu 3	2	12	12	2
Contenciós administratiu 4	3	12	13	2
Contenciós administratiu 5	1	11	12	0
Contenciós administratiu 6	2	12	10	4
Contenciós administratiu 7	0	14	13	1
Contenciós administratiu 8	2	11	12	1
Contenciós administratiu 9	1	12	12	1
Contenciós administratiu 10	1	12	11	2
Contenciós administratiu 11	1	10	10	1
Contenciós administratiu 12	2	10	11	1
Contenciós administratiu 13	2	12	14	0
Contenciós administratiu 14	1	10	10	1
Contenciós administratiu 15	1	14	14	1
Contenciós administratiu 16	0	12	12	0
Contenciós administratiu 17	0	12	11	1
TOTAL	21	200	201	20

4.11.7.12.2. REPRESENTACIÓ GRÀFICA D'EXHORTS PENDENTS EN INICIAR I FINALITZAR L'ANY

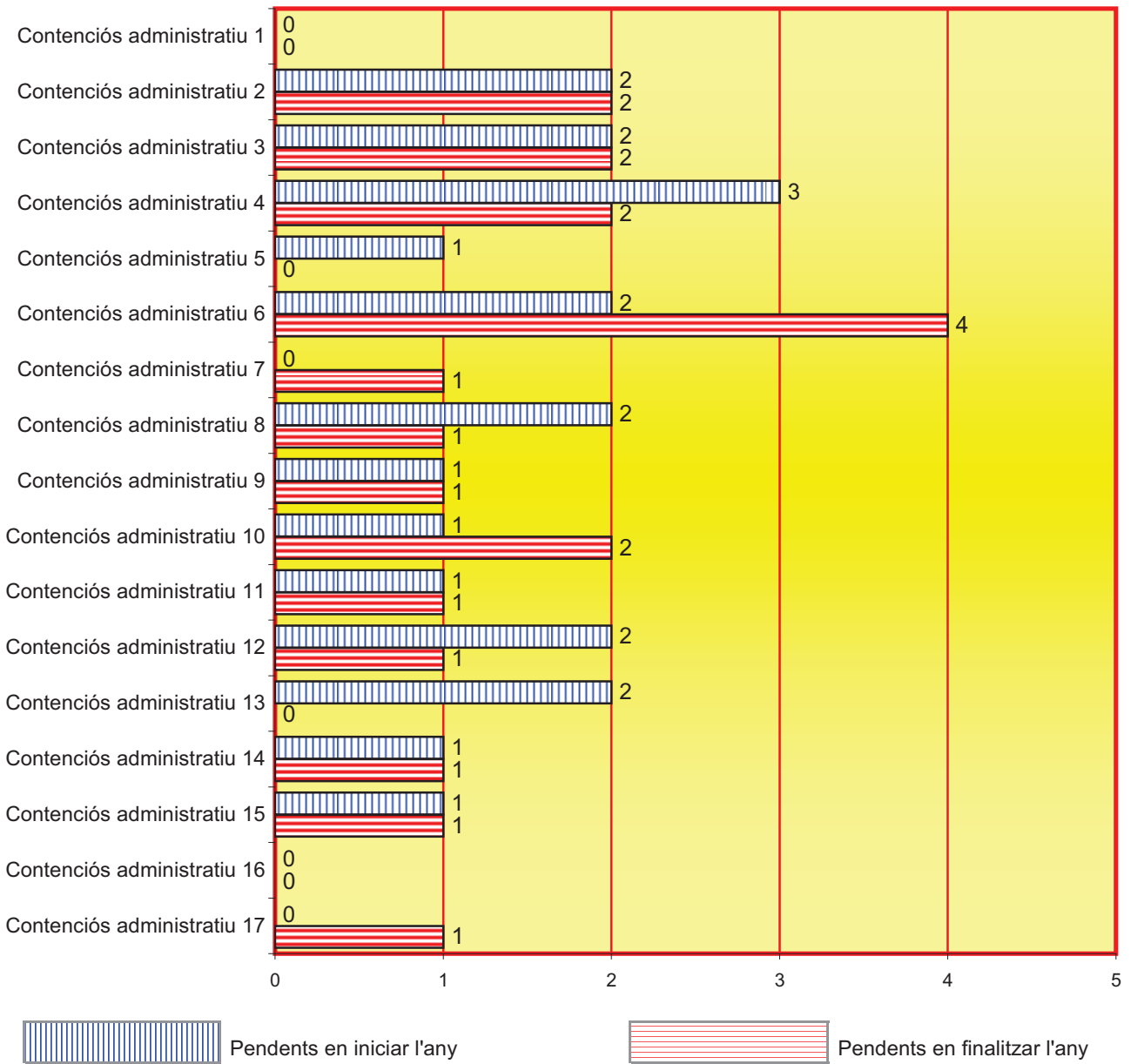

4.11.7.13. RECURSOS

4.11.7.13.1. APEL·LACIÓ.	Elevats durant l'any	Retornats durant l'any			
		Confirmatoris totalment	Revocatoris		Anul·latoris
			Totalment	Parcialment	
CONTRA SENTÈNCIES	1.474	933	246	95	8
CONTRA INTERLOCUTÒRIES	479	259	91	31	14
TOTAL	1.953	1.192	337	126	22

4.11.7.13.2. CASSACIÓ EN INTERÈS DE LLEI	Elevats durant l'any	Retornats durant l'any			
		Confirmatoris totalment	Revocatoris		Anul·latoris
			Totalment	Parcialment	
COMPETÈNCIA DEL TRIBUNAL SUPREM	0	0	0	0	0
COMPETÈNCIA DEL TRIBUNAL SUPERIOR DE JUSTÍCIA	0	0	0	0	0
TOTAL	0	0	0	0	0

4.11.7.14. ASSUMPTES PENDENTS DE SENTENCIAR	Menys	entre	Més
	de 3	3 i 6	de 6
	mesos	mesos	mesos
	136	25	16

## 4.11.7.15. RELACIÓ DE SENTÈNCIES

4.11.7.15.1. SENTÈNCIES	Estima- -tòries	Desesti- -matòries	Total
D. FONAMENTALS	6	25	31
P. ORDINARIS	525	770	1.295
P. ABREUJATS	1.431	2.650	4.081
TOTAL	1.962	3.445	5.407

4.11.7.15.2. SENTÈNCIES PER JUTJAT	Estima- -tòries	Desesti- -matòries	Total
Contenciós administratiu 1	80	154	234
Contenciós administratiu 2	160	218	378
Contenciós administratiu 3	134	180	314
Contenciós administratiu 4	97	164	261
Contenciós administratiu 5	115	189	304
Contenciós administratiu 6	76	194	270
Contenciós administratiu 7	159	243	402
Contenciós administratiu 8	125	255	380
Contenciós administratiu 9	139	204	343
Contenciós administratiu 10	54	269	323
Contenciós administratiu 11	132	203	335
Contenciós administratiu 12	101	224	325
Contenciós administratiu 13	75	258	333
Contenciós administratiu 14	142	174	316
Contenciós administratiu 15	127	185	312
Contenciós administratiu 16	94	150	244
Contenciós administratiu 17	152	181	333
TOTAL	1.962	3.445	5.407

## 4.11.7.15.3. REPRESENTACIÓ GRÀFICA DE SENTÈNCIES ESTIMATÒRIES I DESESTIMATÒRIES

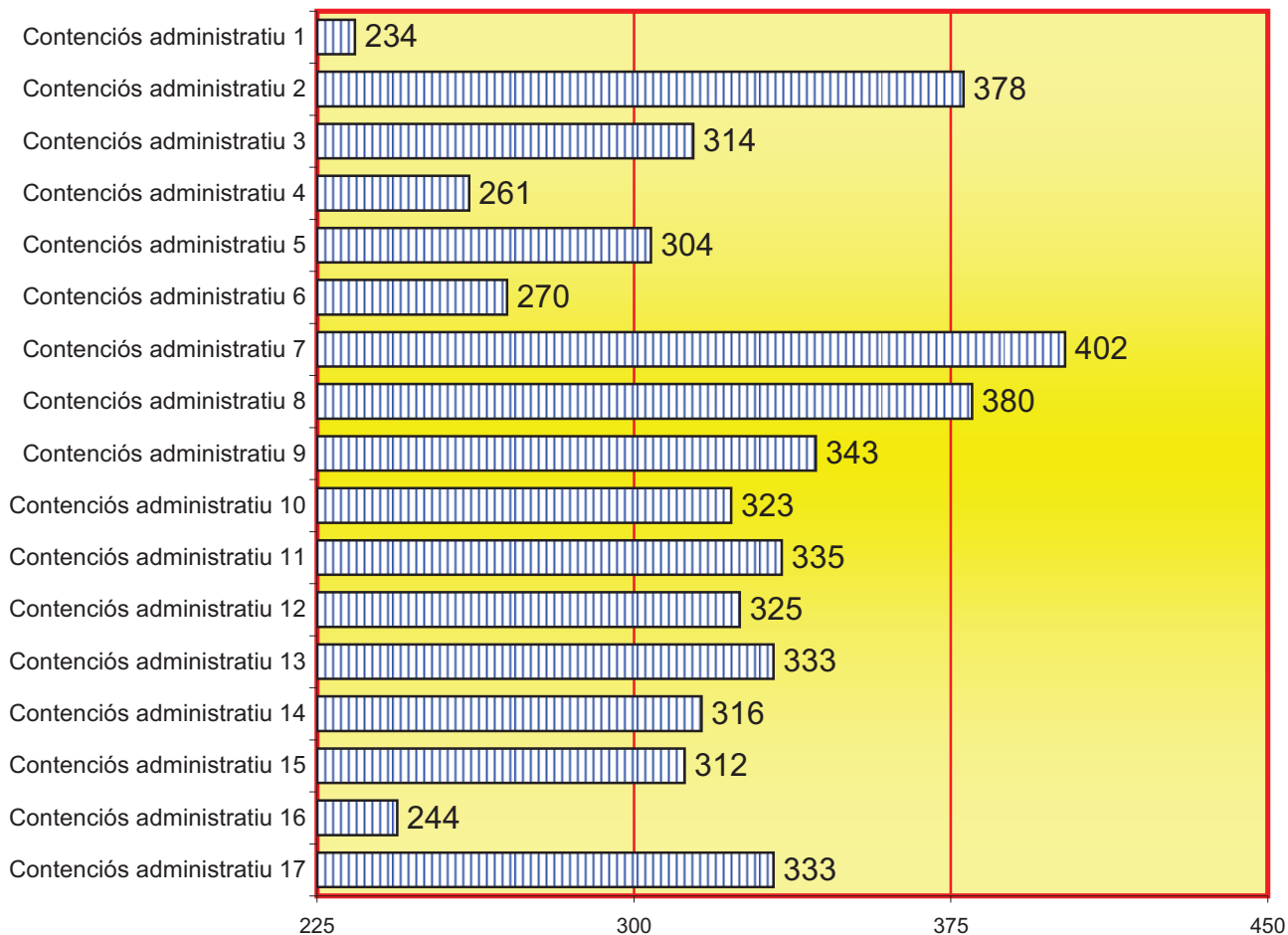
Total interlocutòries: **5.407**

4.11.7.15.4. SENTÈNCIES EN RELACIÓ AMB L'ACTIVITAT IMPUGNADA	Estimant	Desestimant	Total
Contra actes administratius.	1.935	3.404	5.339
Contra disposicions de caràcter general.	0	2	2
Contra la inactivitat de l'administració.	26	40	66
Contra la actuació material constitutiva de via de fet.	0	0	0
<b>Total</b>	<b>1.961</b>	<b>3.446</b>	<b>5.407</b>

4.11.7.15.5. NOMBRE TOTAL DE SENTÈNCIES PENDENTS	177
--	-----

## 4.11.7.16. INTERLOCUTÒRIES

4.11.7.16.1. EN PECES DE MESURES CAUTELARS	1.922
--	-------

## 4.11.7.16.2. ALTRES INTERLOCUTÒRIES

4.11.7.16.2.a. ALTRES INTERLOCUTÒRIES PER JUTJAT	Inadmissi- sions	Caduci- tats	Desesti- ments	Restants finals	Total
Contenciós administratiu 1	13	70	9	126	218
Contenciós administratiu 2	74	7	11	109	201
Contenciós administratiu 3	153	0	1	31	185
Contenciós administratiu 4	76	5	2	63	146
Contenciós administratiu 5	19	18	18	146	201
Contenciós administratiu 6	7	1	11	148	167
Contenciós administratiu 7	97	11	18	85	211
Contenciós administratiu 8	21	20	14	121	176
Contenciós administratiu 9	58	20	17	77	172
Contenciós administratiu 10	64	19	22	60	165
Contenciós administratiu 11	62	6	3	66	137
Contenciós administratiu 12	8	62	45	34	149
Contenciós administratiu 13	100	26	11	77	214
Contenciós administratiu 14	27	24	5	123	179
Contenciós administratiu 15	90	5	15	86	196
Contenciós administratiu 16	77	7	29	102	215
Contenciós administratiu 17	52	15	4	36	107
TOTAL	998	316	235	1.490	3.039



4.11.7.16.2.b. REPRESENTACIÓ GRÀFICA D'INTERLOCUTÒRIES DICTADES

Total interlocutòries: **3.039**

